

Sezione 1 - IDENTIFICATIVI

Data compilazione	04 / 09 / 2017	Codice ISTAT	
1 Regione	VENETO		05
2 Provincia	Treviso		026
3 Comune	Zero Branco		095
4 Località abitata	Sant'Alberto		10003
5 Sezione censuaria			6
6 Identificativo Aggregato Strutturale	0000002707	00	
7 Identificativo Unità Strutturale	001		
8 Identificativo Area di Emergenza			
9 Identificativi infrastrutture di Accessibilità/Connessione	a 0000000012	b	
	c	d	
10 Indirizzo	Via Alessandrini	11 Civico	97
12 Mappa in allegato (vedi retro)			

Sezione 2 - CARATTERISTICHE GENERALI

POSIZIONE NELL'AGGREGATO	13 Isolata <input type="radio"/> Sì <input checked="" type="radio"/> No	14 <input type="radio"/> Interna <input checked="" type="radio"/> D'estremità <input type="radio"/> D'angolo
15 FRONTE INTERFERENTE SU INFRASTRUTTURA ACCESSIBILITÀ/CONNESSIONE (H>L) O AREA DI EMERGENZA (H>d)	<input checked="" type="radio"/> Sì <input type="radio"/> No	
16 UNITÀ STRUTTURALE SPECIALISTICA	<input type="radio"/> Sì <input checked="" type="radio"/> No	17 <input type="radio"/> Chiesa <input type="radio"/> Teatro <input type="radio"/> Torre/campanile/ciminiera <input type="radio"/> Altro
18 NUMERO PIANI TOTALI (INCLUSI INTERRATI)	2	19 PIANI INTERRATI <input checked="" type="radio"/> 0 <input type="radio"/> 1 <input type="radio"/> 2 <input type="radio"/> ≥3
20 ALTEZZA MEDIA DI PIANO (m)	<input type="radio"/> ≤2,50 <input checked="" type="radio"/> 2,50-3-50 <input type="radio"/> 3,50-5,00 <input type="radio"/> ≥5,00	21 ALTEZZA ALL'IMPOSTA DELLA COPERTURA
22 VOLUME UNICO SU AC	<input type="radio"/> Sì <input checked="" type="radio"/> No	23 SUPERFICIE MEDIA DI PIANO (mq)
24 STRUTTURA PORTANTE VERTICALE	<input type="radio"/> C.a. <input type="radio"/> Acciaio <input type="radio"/> Acciaio-c.l.s. <input checked="" type="radio"/> Muratura <input type="radio"/> Mista (muratura/c.a.) <input type="radio"/> Legno <input type="radio"/> Non identificata	6
25 TIPO MURATURA	<input type="radio"/> Buona <input checked="" type="radio"/> Cattiva <input type="radio"/> Non identificata	26 CORDOLI O CATENE <input type="radio"/> Sì <input checked="" type="radio"/> No
27 PILASTRI ISOLATI	<input type="radio"/> Sì <input checked="" type="radio"/> No	28 PIANO PILOTIS <input type="radio"/> Sì <input checked="" type="radio"/> No
29 SOPRAELEVAZIONI	<input type="radio"/> Sì <input checked="" type="radio"/> No	31 STATO MANUTENTIVO <input checked="" type="radio"/> Carente <input type="radio"/> Sufficiente <input type="radio"/> Buono
30 DANNO STRUTTURALE	<input type="radio"/> Gravissimo <input type="radio"/> Medio - grave <input type="radio"/> Leggero <input checked="" type="radio"/> Assente	32 PROPRIETÀ <input type="radio"/> Pubblica <input checked="" type="radio"/> Privata
33 MORFOLOGIA	<input checked="" type="radio"/> Pianeggiante <input type="radio"/> Su leggero pendio (15°÷30°) <input type="radio"/> Su forte pendio (>30°)	34 UBICAZIONE <input type="radio"/> Sotto versante incombente o forte pendio <input checked="" type="radio"/> Sopra versante incombente o cresta
35 MICROZONAZIONE SISMICA	37 Zona MS (condizione peggiore) <input type="radio"/> Stabile <input type="radio"/> Stabile con amplificazioni <input checked="" type="radio"/> Instabile	38 Tipo instabilità <input type="radio"/> Frana <input checked="" type="radio"/> Liquefazione <input type="radio"/> Faglia attiva e capace <input type="radio"/> Cedimenti differenziali <input type="radio"/> Cavità sotterranee
39 GEOLOGIA / IDROGEOLOGIA	43 Localizzazione frana <input type="radio"/> Interferente con l'unità strutturale <input type="radio"/> A monte <input type="radio"/> A valle	44 Rischio PAI <input type="radio"/> R1 <input type="radio"/> R2 <input type="radio"/> R3 <input type="radio"/> R4 <input checked="" type="radio"/> Area alluvionabile <input type="radio"/> Sì <input type="radio"/> No

Sezione 3 - CARATTERISTICHE SPECIFICHE

48 DESTINAZIONE D'USO (USO ATTUALE)	S90			
49 TIPO E NUMERO UNITÀ D'USO	A <input checked="" type="checkbox"/> Residenziale (H 1)	D <input type="checkbox"/> Turistico (K 0)	G <input type="checkbox"/> Deposito (N 0)	
	B <input type="checkbox"/> Commercio (I 0)	E <input type="checkbox"/> Produzione (L 0)		
	C <input type="checkbox"/> Serv. pubbl. (J 0)	F <input type="checkbox"/> Uffici (M 0)		
50 EPOCA DI COSTRUZIONE E RISTRUTTURAZIONE	<input type="checkbox"/> ≤1919	<input type="checkbox"/> 19-45	<input checked="" type="checkbox"/> 46-61	<input type="checkbox"/> 62-71 <input type="checkbox"/> 72-81 <input type="checkbox"/> 82-91 <input type="checkbox"/> 92-01 <input type="checkbox"/> ≥2002
51 UTILIZZAZIONE	<input type="radio"/> >65% <input type="radio"/> 30-65% <input type="radio"/> <30% <input checked="" type="radio"/> Non utilizzato <input type="radio"/> In costruzione <input type="radio"/> Non finito <input type="radio"/> Abbandonato			
52 OCCUPANTI	0			

Mappa



Sezione 1 - IDENTIFICATIVI

Data compilazione	04 / 09 / 2017	Codice ISTAT	
1 Regione	VENETO		05
2 Provincia	Treviso		026
3 Comune	Zero Branco		095
4 Località abitata	Sant'Alberto		10003
5 Sezione censuaria			6
6 Identificativo Aggregato Strutturale	0000002707	00	
7 Identificativo Unità Strutturale	002		
8 Identificativo Area di Emergenza			
9 Identificativi infrastrutture di Accessibilità/Connessione	a	b	
	c	d	
10 Indirizzo	Via Alessandrini	11 Civico	97
12 Mappa in allegato (vedi retro)			

Sezione 2 - CARATTERISTICHE GENERALI

POSIZIONE NELL'AGGREGATO	13 Isolata <input type="radio"/> Sì <input checked="" type="radio"/> No	14 <input checked="" type="radio"/> Interna <input type="radio"/> D'estremità <input type="radio"/> D'angolo
15 FRONTE INTERFERENTE SU INFRASTRUTTURA ACCESSIBILITÀ/CONNESSIONE (H>L) O AREA DI EMERGENZA (H>d)	<input type="radio"/> Sì <input checked="" type="radio"/> No	
16 UNITÀ STRUTTURALE SPECIALISTICA	<input type="radio"/> Sì <input checked="" type="radio"/> No	17 <input type="radio"/> Chiesa <input type="radio"/> Teatro <input type="radio"/> Torre/campanile/ciminiera <input type="radio"/> Altro
18 NUMERO PIANI TOTALI (INCLUSI INTERRATI)	2	19 PIANI INTERRATI <input checked="" type="radio"/> 0 <input type="radio"/> 1 <input type="radio"/> 2 <input type="radio"/> ≥3
20 ALTEZZA MEDIA DI PIANO (m)	<input type="radio"/> ≤2,50 <input checked="" type="radio"/> 2,50-3-50 <input type="radio"/> 3,50-5,00 <input type="radio"/> ≥5,00	21 ALTEZZA ALL'IMPOSTA DELLA COPERTURA
22 VOLUME UNICO SU AC	<input type="radio"/> Sì <input checked="" type="radio"/> No	23 SUPERFICIE MEDIA DI PIANO (mq)
24 STRUTTURA PORTANTE VERTICALE	<input type="radio"/> C.a. <input type="radio"/> Acciaio <input type="radio"/> Acciaio-c.l.s. <input type="radio"/> Muratura <input checked="" type="radio"/> Mista (muratura/c.a.) <input type="radio"/> Legno <input type="radio"/> Non identificata	5
25 TIPO MURATURA	<input checked="" type="radio"/> Buona <input type="radio"/> Cattiva <input type="radio"/> Non identificata	26 CORDOLI O CATENE <input type="radio"/> Sì <input checked="" type="radio"/> No
27 PILASTRI ISOLATI	<input type="radio"/> Sì <input checked="" type="radio"/> No	28 PIANO PILOTIS <input type="radio"/> Sì <input checked="" type="radio"/> No
29 SOPRAELEVAZIONI	<input type="radio"/> Sì <input checked="" type="radio"/> No	31 STATO MANUTENTIVO <input type="radio"/> Carente <input type="radio"/> Sufficiente <input checked="" type="radio"/> Buono
30 DANNO STRUTTURALE	<input type="radio"/> Gravissimo <input type="radio"/> Medio - grave <input type="radio"/> Leggero <input checked="" type="radio"/> Assente	32 PROPRIETÀ <input type="radio"/> Pubblica <input checked="" type="radio"/> Privata
33 MORFOLOGIA	<input checked="" type="radio"/> Pianeggiante <input type="radio"/> Su leggero pendio (15°÷30°) <input type="radio"/> Su forte pendio (>30°)	34 UBICAZIONE <input type="radio"/> Sotto versante incombente o forte pendio <input checked="" type="radio"/> Sopra versante incombente o cresta
35 MICROZONAZIONE SISMICA	37 Zona MS (condizione peggiore) <input type="radio"/> Stabile <input type="radio"/> Stabile con amplificazioni <input checked="" type="radio"/> Instabile	38 Tipo instabilità <input type="radio"/> Frana <input checked="" type="radio"/> Liquefazione <input type="radio"/> Faglia attiva e capace <input type="radio"/> Cedimenti differenziali <input type="radio"/> Cavità sotterranee
39 GEOLOGIA / IDROGEOLOGIA	43 Localizzazione frana <input type="radio"/> Interferente con l'unità strutturale <input type="radio"/> A monte <input type="radio"/> A valle	44 Rischio PAI <input type="radio"/> R1 <input type="radio"/> R2 <input type="radio"/> R3 <input type="radio"/> R4 <input checked="" type="radio"/> Area alluvionabile <input type="radio"/> Sì <input type="radio"/> No

Sezione 3 - CARATTERISTICHE SPECIFICHE

48 DESTINAZIONE D'USO (USO ATTUALE)	S90			
49 TIPO E NUMERO UNITÀ D'USO	A <input checked="" type="checkbox"/> Residenziale (H 1)	D <input type="checkbox"/> Turistico (K 0)	G <input type="checkbox"/> Deposito (N 0)	
	B <input type="checkbox"/> Commercio (I 0)	E <input type="checkbox"/> Produzione (L 0)		
	C <input type="checkbox"/> Serv. pubbl. (J 0)	F <input type="checkbox"/> Uffici (M 0)		
50 EPOCA DI COSTRUZIONE E RISTRUTTURAZIONE	<input type="checkbox"/> ≤1919 <input type="checkbox"/> 19-45 <input type="checkbox"/> 46-61 <input type="checkbox"/> 62-71 <input type="checkbox"/> 72-81 <input type="checkbox"/> 82-91 <input checked="" type="checkbox"/> ≥2002			
51 UTILIZZAZIONE	<input type="radio"/> >65% <input type="radio"/> 30-65% <input type="radio"/> <30% <input type="radio"/> Non utilizzato <input checked="" type="radio"/> In costruzione <input type="radio"/> Non finito <input type="radio"/> Abbandonato			
52 OCCUPANTI	0			

Mappa



Sezione 1 - IDENTIFICATIVI

Data compilazione	04 / 09 / 2017	Codice ISTAT	
1 Regione	VENETO		05
2 Provincia	Treviso		026
3 Comune	Zero Branco		095
4 Località abitata	Sant'Alberto		10003
5 Sezione censuaria			6
6 Identificativo Aggregato Strutturale	0000002707	00	
7 Identificativo Unità Strutturale	003		
8 Identificativo Area di Emergenza			
9 Identificativi infrastrutture di Accessibilità/Connessione	a	b	
	c	d	
10 Indirizzo	Via Alessandrini	11 Civico	
12 Mappa in allegato (vedi retro)			

Sezione 2 - CARATTERISTICHE GENERALI

POSIZIONE NELL'AGGREGATO	13 Isolata <input type="radio"/> Sì <input checked="" type="radio"/> No	14 <input type="radio"/> Interna <input checked="" type="radio"/> D'estremità <input type="radio"/> D'angolo
15 FRONTE INTERFERENTE SU INFRASTRUTTURA ACCESSIBILITÀ/CONNESSIONE (H>L) O AREA DI EMERGENZA (H>d)	<input type="radio"/> Sì <input checked="" type="radio"/> No	
16 UNITÀ STRUTTURALE SPECIALISTICA	<input type="radio"/> Sì <input checked="" type="radio"/> No	17 <input type="radio"/> Chiesa <input type="radio"/> Teatro <input type="radio"/> Torre/campanile/ciminiera <input type="radio"/> Altro
18 NUMERO PIANI TOTALI (INCLUSI INTERRATI)	1	19 PIANI INTERRATI <input checked="" type="radio"/> 0 <input type="radio"/> 1 <input type="radio"/> 2 <input type="radio"/> ≥3
20 ALTEZZA MEDIA DI PIANO (m)	<input type="radio"/> ≤2,50 <input checked="" type="radio"/> 2,50-3-50 <input type="radio"/> 3,50-5,00 <input type="radio"/> ≥5,00	21 ALTEZZA ALL'IMPOSTA DELLA COPERTURA
22 VOLUME UNICO SU AC	<input type="radio"/> Sì <input checked="" type="radio"/> No	23 SUPERFICIE MEDIA DI PIANO (mq)
24 STRUTTURA PORTANTE VERTICALE	<input type="radio"/> C.a. <input type="radio"/> Acciaio <input type="radio"/> Acciaio-c.l.s. <input type="radio"/> Muratura <input checked="" type="radio"/> Mista (muratura/c.a.) <input type="radio"/> Legno <input type="radio"/> Non identificata	3
25 TIPO MURATURA	<input checked="" type="radio"/> Buona <input type="radio"/> Cattiva <input type="radio"/> Non identificata	26 CORDOLI O CATENE <input type="radio"/> Sì <input checked="" type="radio"/> No
27 PILASTRI ISOLATI	<input type="radio"/> Sì <input checked="" type="radio"/> No	28 PIANO PILOTIS <input type="radio"/> Sì <input checked="" type="radio"/> No
29 SOPRAELEVAZIONI	<input type="radio"/> Sì <input checked="" type="radio"/> No	31 STATO MANUTENTIVO <input type="radio"/> Carente <input type="radio"/> Sufficiente <input checked="" type="radio"/> Buono
30 DANNO STRUTTURALE	<input type="radio"/> Gravissimo <input type="radio"/> Medio - grave <input type="radio"/> Leggero <input checked="" type="radio"/> Assente	32 PROPRIETÀ <input type="radio"/> Pubblica <input checked="" type="radio"/> Privata
34 MORFOLOGIA	<input checked="" type="radio"/> Pianeggiante <input type="radio"/> Su leggero pendio (15°÷30°) <input type="radio"/> Su forte pendio (>30°)	33
UBICAZIONE	35 <input type="radio"/> Sotto versante incombente o forte pendio <input checked="" type="radio"/> Sopra versante incombente o cresta	36
MICROZONAZIONE SISMICA	37 Zona MS (condizione peggiore) <input type="radio"/> Stabile <input type="radio"/> Stabile con amplificazioni <input checked="" type="radio"/> Instabile	38
38 Tipo instabilità	<input type="radio"/> Frana <input checked="" type="radio"/> Liquefazione <input type="radio"/> Faglia attiva e capace	41 Cedimenti differenziali
39	<input checked="" type="radio"/> Interferente con l'unità strutturale	42 Cavità sotterranee
40	<input type="radio"/> A monte	43
41	<input type="radio"/> A valle	44
42	45	46
43	47 Area alluvionabile <input checked="" type="radio"/> Sì <input type="radio"/> No	48
44		49
45		50
46		51
47		52

Sezione 3 - CARATTERISTICHE SPECIFICHE

48 DESTINAZIONE D'USO (USO ATTUALE)	S90			
49 TIPO E NUMERO UNITÀ D'USO	A Residenziale (H 0)	D Turistico (K 0)	G <input checked="" type="checkbox"/> Deposito (N 1)	
	B Commercio (I 0)	E Produzione (L 0)		
	C Serv. pubbl. (J 0)	F Uffici (M 0)		
50 EPOCA DI COSTRUZIONE E RISTRUTTURAZIONE	<input type="checkbox"/> ≤1919	<input type="checkbox"/> 19-45	<input type="checkbox"/> 46-61	<input type="checkbox"/> 62-71
	<input type="checkbox"/> 72-81	<input type="checkbox"/> 82-91	<input type="checkbox"/> 92-01	<input checked="" type="checkbox"/> ≥2002
51 UTILIZZAZIONE	<input type="radio"/> >65% <input type="radio"/> 30-65% <input type="radio"/> <30% <input type="radio"/> Non utilizzato <input checked="" type="radio"/> In costruzione <input type="radio"/> Non finito <input type="radio"/> Abbandonato			
52 OCCUPANTI	0			

Mappa



Sezione 1 - IDENTIFICATIVI

Data compilazione	04 / 09 / 2017	Codice ISTAT	
1 Regione	VENETO		05
2 Provincia	Treviso		026
3 Comune	Zero Branco		095
4 Località abitata	Sant'Alberto		10003
5 Sezione censuaria			6
6 Identificativo Aggregato Strutturale	0000002716	00	
7 Identificativo Unità Strutturale	001		
8 Identificativo Area di Emergenza			
9 Identificativi infrastrutture di Accessibilità/Connessione	a	b	
	c	d	
10 Indirizzo	Via Alessandrini	11 Civico	87
12 Mappa in allegato (vedi retro)			

Sezione 2 - CARATTERISTICHE GENERALI

POSIZIONE NELL'AGGREGATO	13 Isolata <input type="radio"/> Sì <input checked="" type="radio"/> No	14 <input type="radio"/> Interna <input checked="" type="radio"/> D'estremità <input type="radio"/> D'angolo
15 FRONTE INTERFERENTE SU INFRASTRUTTURA ACCESSIBILITÀ/CONNESSIONE (H>L) O AREA DI EMERGENZA (H>d)	<input type="radio"/> Sì <input checked="" type="radio"/> No	
16 UNITÀ STRUTTURALE SPECIALISTICA	<input type="radio"/> Sì <input checked="" type="radio"/> No	17 <input type="radio"/> Chiesa <input type="radio"/> Teatro <input type="radio"/> Torre/campanile/ciminiera <input type="radio"/> Altro
18 NUMERO PIANI TOTALI (INCLUSI INTERRATI)	2	19 PIANI INTERRATI <input checked="" type="radio"/> 0 <input type="radio"/> 1 <input type="radio"/> 2 <input type="radio"/> ≥3
20 ALTEZZA MEDIA DI PIANO (m)	<input type="radio"/> ≤2,50 <input checked="" type="radio"/> 2,50-3-50 <input type="radio"/> 3,50-5,00 <input type="radio"/> ≥5,00	21 ALTEZZA ALL'IMPOSTA DELLA COPERTURA
22 VOLUME UNICO SU AC	<input type="radio"/> Sì <input checked="" type="radio"/> No	23 SUPERFICIE MEDIA DI PIANO (mq)
24 STRUTTURA PORTANTE VERTICALE	<input type="radio"/> C.a. <input type="radio"/> Acciaio <input type="radio"/> Acciaio-c.l.s. <input type="radio"/> Muratura <input type="radio"/> Mista (muratura/c.a.) <input type="radio"/> Legno <input checked="" type="radio"/> Non identificata	7
25 TIPO MURATURA	<input type="radio"/> Buona <input type="radio"/> Cattiva <input type="radio"/> Non identificata	26 CORDOLI O CATENE <input checked="" type="radio"/> Sì <input type="radio"/> No
27 PILASTRI ISOLATI	<input type="radio"/> Sì <input checked="" type="radio"/> No	28 PIANO PILOTIS <input type="radio"/> Sì <input checked="" type="radio"/> No
29 SOPRAELEVAZIONI	<input type="radio"/> Sì <input checked="" type="radio"/> No	31 STATO MANUTENTIVO <input type="radio"/> Carente <input type="radio"/> Sufficiente <input checked="" type="radio"/> Buono
30 DANNO STRUTTURALE	<input type="radio"/> Gravissimo <input type="radio"/> Medio - grave <input type="radio"/> Leggero <input checked="" type="radio"/> Assente	32 PROPRIETÀ <input type="radio"/> Pubblica <input checked="" type="radio"/> Privata
33 MORFOLOGIA	<input checked="" type="radio"/> Pianeggiante <input type="radio"/> Su leggero pendio (15°÷30°) <input type="radio"/> Su forte pendio (>30°)	34 UBICAZIONE <input type="radio"/> Sotto versante incombente o forte pendio <input checked="" type="radio"/> Sopra versante incombente o cresta
35 MICROZONAZIONE SISMICA	37 Zona MS (condizione peggiore) <input type="radio"/> Stabile <input type="radio"/> Stabile con amplificazioni <input checked="" type="radio"/> Instabile	38 Tipo instabilità <input type="radio"/> Frana <input checked="" type="radio"/> Liquefazione <input type="radio"/> Faglia attiva e capace <input type="radio"/> Cedimenti differenziali <input type="radio"/> Cavità sotterranee
39 GEOLOGIA / IDROGEOLOGIA	43 Localizzazione frana <input type="radio"/> Interferente con l'unità strutturale <input type="radio"/> A monte <input type="radio"/> A valle	44 Rischio PAI <input type="radio"/> R1 <input type="radio"/> R2 <input type="radio"/> R3 <input type="radio"/> R4 <input checked="" type="radio"/> Area alluvionabile <input type="radio"/> Sì <input type="radio"/> No

Sezione 3 - CARATTERISTICHE SPECIFICHE

48 DESTINAZIONE D'USO (USO ATTUALE)	S90			
49 TIPO E NUMERO UNITÀ D'USO	A <input checked="" type="checkbox"/> Residenziale (H 1)	D <input type="checkbox"/> Turistico (K 0)	G <input type="checkbox"/> Deposito (N 0)	
	B <input type="checkbox"/> Commercio (I 0)	E <input type="checkbox"/> Produzione (L 0)		
	C <input type="checkbox"/> Serv. pubbl. (J 0)	F <input type="checkbox"/> Uffici (M 0)		
50 EPOCA DI COSTRUZIONE E RISTRUTTURAZIONE	<input type="checkbox"/> ≤1919 <input checked="" type="checkbox"/> 19-45 <input type="checkbox"/> 46-61 <input type="checkbox"/> 62-71 <input type="checkbox"/> 72-81 <input type="checkbox"/> 82-91 <input checked="" type="checkbox"/> 92-01 <input type="checkbox"/> ≥2002			
51 UTILIZZAZIONE	<input checked="" type="radio"/> >65% <input type="radio"/> 30-65% <input type="radio"/> <30% <input type="radio"/> Non utilizzato <input type="radio"/> In costruzione <input type="radio"/> Non finito <input type="radio"/> Abbandonato			
52 OCCUPANTI	3			

Mappa

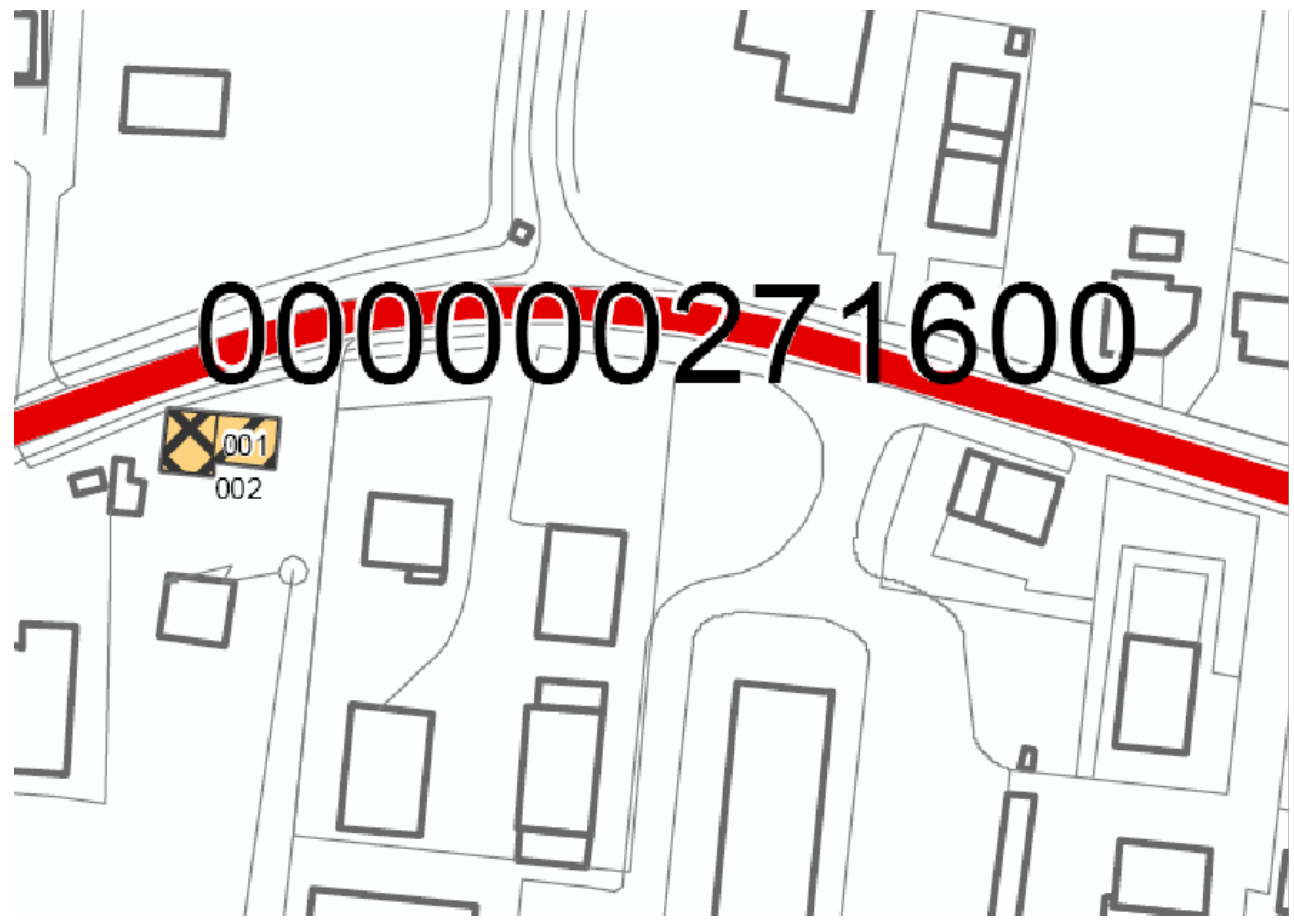

Sezione 1 - IDENTIFICATIVI

Data compilazione	04 / 09 / 2017	Codice ISTAT	
1 Regione	VENETO		05
2 Provincia	Treviso		026
3 Comune	Zero Branco		095
4 Località abitata	Sant'Alberto		10003
5 Sezione censuaria			6
6 Identificativo Aggregato Strutturale	0000002716	00	
7 Identificativo Unità Strutturale	002		
8 Identificativo Area di Emergenza			
9 Identificativi infrastrutture di Accessibilità/Connessione	a 0000000012	b	
	c	d	
10 Indirizzo	Via Alessandrini	11 Civico	87
12 Mappa in allegato (vedi retro)			

Sezione 2 - CARATTERISTICHE GENERALI

POSIZIONE NELL'AGGREGATO	13 Isolata <input type="radio"/> Sì <input checked="" type="radio"/> No	14 <input type="radio"/> Interna <input checked="" type="radio"/> D'estremità <input type="radio"/> D'angolo
15 FRONTE INTERFERENTE SU INFRASTRUTTURA ACCESSIBILITÀ/CONNESSIONE (H>L) O AREA DI EMERGENZA (H>d)	<input checked="" type="radio"/> Sì <input type="radio"/> No	
16 UNITÀ STRUTTURALE SPECIALISTICA	<input type="radio"/> Sì <input checked="" type="radio"/> No	17 <input type="radio"/> Chiesa <input type="radio"/> Teatro <input type="radio"/> Torre/campanile/ciminiera <input type="radio"/> Altro
18 NUMERO PIANI TOTALI (INCLUSI INTERRATI)	2	19 PIANI INTERRATI <input checked="" type="radio"/> 0 <input type="radio"/> 1 <input type="radio"/> 2 <input type="radio"/> ≥3
20 ALTEZZA MEDIA DI PIANO (m)	<input type="radio"/> ≤2,50 <input type="radio"/> 2,50-3-50 <input checked="" type="radio"/> 3,50-5,00 <input type="radio"/> ≥5,00	21 ALTEZZA ALL'IMPOSTA DELLA COPERTURA
22 VOLUME UNICO SU AC	<input type="radio"/> Sì <input checked="" type="radio"/> No	23 SUPERFICIE MEDIA DI PIANO (mq)
24 STRUTTURA PORTANTE VERTICALE	<input type="radio"/> C.a. <input type="radio"/> Acciaio <input type="radio"/> Acciaio-c.l.s. <input type="radio"/> Muratura <input type="radio"/> Mista (muratura/c.a.) <input type="radio"/> Legno <input checked="" type="radio"/> Non identificata	8
25 TIPO MURATURA	<input type="radio"/> Buona <input type="radio"/> Cattiva <input type="radio"/> Non identificata	26 CORDOLI O CATENE <input type="radio"/> Sì <input checked="" type="radio"/> No
27 PILASTRI ISOLATI	<input type="radio"/> Sì <input checked="" type="radio"/> No	28 PIANO PILOTIS <input type="radio"/> Sì <input checked="" type="radio"/> No
29 SOPRAELEVAZIONI	<input type="radio"/> Sì <input checked="" type="radio"/> No	31 STATO MANUTENTIVO <input type="radio"/> Carente <input type="radio"/> Sufficiente <input checked="" type="radio"/> Buono
30 DANNO STRUTTURALE	<input type="radio"/> Gravissimo <input type="radio"/> Medio - grave <input type="radio"/> Leggero <input checked="" type="radio"/> Assente	32 PROPRIETÀ <input type="radio"/> Pubblica <input checked="" type="radio"/> Privata
33 MORFOLOGIA	<input checked="" type="radio"/> Pianeggiante <input type="radio"/> Su leggero pendio (15°÷30°) <input type="radio"/> Su forte pendio (>30°)	34 UBICAZIONE <input type="radio"/> Sotto versante incombente o forte pendio <input checked="" type="radio"/> Sopra versante incombente o cresta
35 MICROZONAZIONE SISMICA	37 Zona MS (condizione peggiore) <input type="radio"/> Stabile <input type="radio"/> Stabile con amplificazioni <input checked="" type="radio"/> Instabile	38 Tipo instabilità <input type="radio"/> Frana <input checked="" type="radio"/> Liquefazione <input type="radio"/> Faglia attiva e capace <input type="radio"/> Cedimenti differenziali <input type="radio"/> Cavità sotterranee
39 GEOLOGIA / IDROGEOLOGIA	43 Localizzazione frana <input type="radio"/> Interferente con l'unità strutturale <input type="radio"/> A monte <input type="radio"/> A valle	44 Rischio PAI <input type="radio"/> R1 <input type="radio"/> R2 <input type="radio"/> R3 <input type="radio"/> R4 <input checked="" type="radio"/> Area alluvionabile <input type="radio"/> Sì <input type="radio"/> No

Sezione 3 - CARATTERISTICHE SPECIFICHE

48 DESTINAZIONE D'USO (USO ATTUALE)	S90			
49 TIPO E NUMERO UNITÀ D'USO	A <input checked="" type="checkbox"/> Residenziale (H 1)	D <input type="checkbox"/> Turistico (K 0)	G <input type="checkbox"/> Deposito (N 0)	
	B <input type="checkbox"/> Commercio (I 0)	E <input type="checkbox"/> Produzione (L 0)		
	C <input type="checkbox"/> Serv. pubbl. (J 0)	F <input type="checkbox"/> Uffici (M 0)		
50 EPOCA DI COSTRUZIONE E RISTRUTTURAZIONE	<input type="checkbox"/> ≤1919 <input type="checkbox"/> 19-45 <input type="checkbox"/> 46-61 <input type="checkbox"/> 62-71 <input checked="" type="checkbox"/> 72-81 <input type="checkbox"/> 82-91 <input type="checkbox"/> 92-01 <input type="checkbox"/> ≥2002			
51 UTILIZZAZIONE	<input checked="" type="radio"/> >65% <input type="radio"/> 30-65% <input type="radio"/> <30% <input type="radio"/> Non utilizzato <input type="radio"/> In costruzione <input type="radio"/> Non finito <input type="radio"/> Abbandonato			
52 OCCUPANTI	2			

Mappa

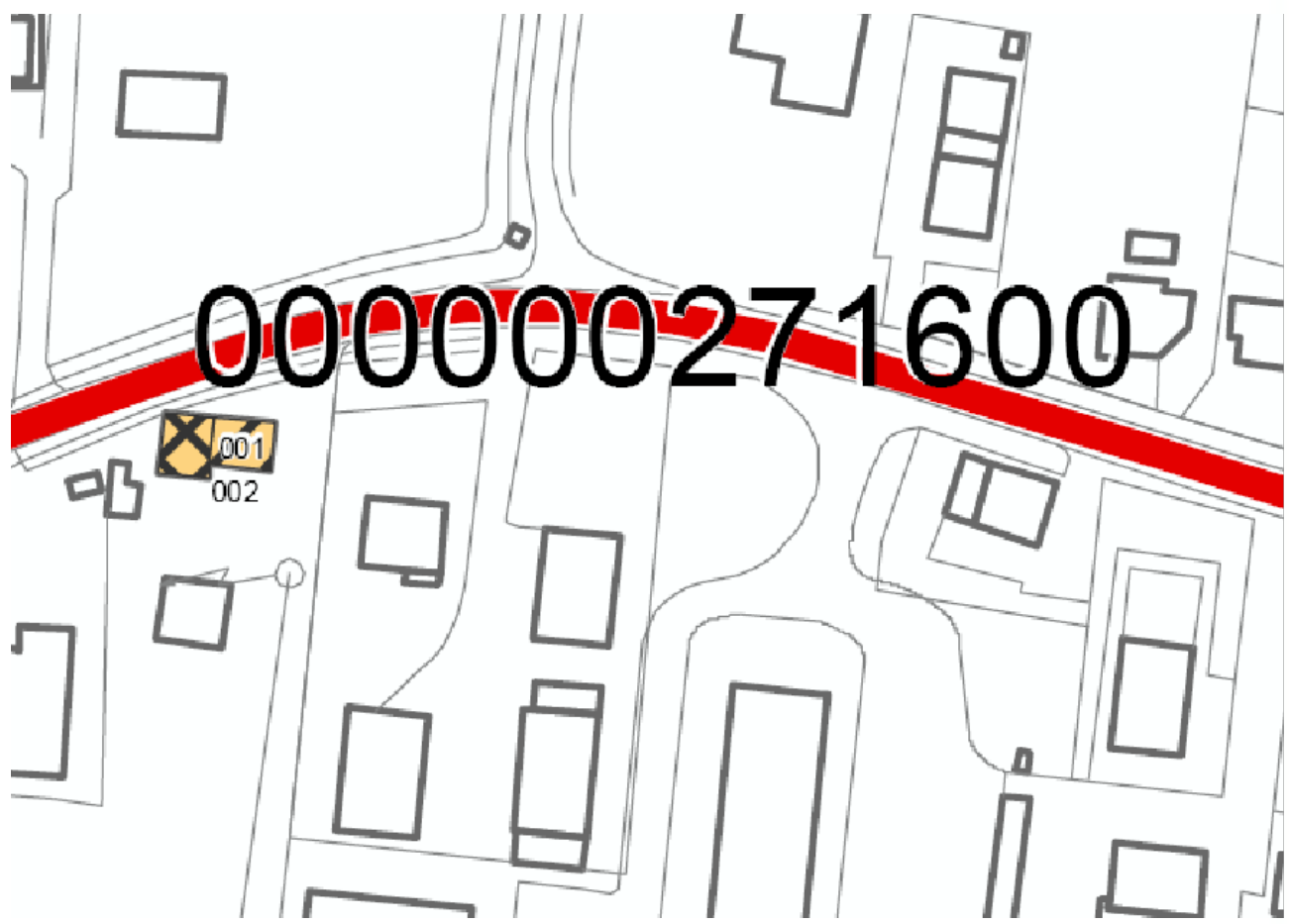

Sezione 1 - IDENTIFICATIVI

Data compilazione	04 / 09 / 2017	Codice ISTAT	
1 Regione	VENETO		05
2 Provincia	Treviso		026
3 Comune	Zero Branco		095
4 Località abitata	Sant'Alberto		10003
5 Sezione censuaria			6
6 Identificativo Aggregato Strutturale	0000002872	00	
7 Identificativo Unità Strutturale	001		
8 Identificativo Area di Emergenza			
9 Identificativi infrastrutture di Accessibilità/Connessione	a	b	
	c	d	
10 Indirizzo	Via Alessandrini	11 Civico	
12 Mappa in allegato (vedi retro)			

Sezione 2 - CARATTERISTICHE GENERALI

POSIZIONE NELL'AGGREGATO	13 Isolata <input type="radio"/> Sì <input checked="" type="radio"/> No	14 <input type="radio"/> Interna <input checked="" type="radio"/> D'estremità <input type="radio"/> D'angolo
15 FRONTE INTERFERENTE SU INFRASTRUTTURA ACCESSIBILITÀ/CONNESSIONE (H>L) O AREA DI EMERGENZA (H>d)	<input type="radio"/> Sì <input checked="" type="radio"/> No	
16 UNITÀ STRUTTURALE SPECIALISTICA	<input type="radio"/> Sì <input checked="" type="radio"/> No	17 <input type="radio"/> Chiesa <input type="radio"/> Teatro <input type="radio"/> Torre/campanile/ciminiera <input type="radio"/> Altro
18 NUMERO PIANI TOTALI (INCLUSI INTERRATI)	1	19 PIANI INTERRATI <input checked="" type="radio"/> 0 <input type="radio"/> 1 <input type="radio"/> 2 <input type="radio"/> ≥3
20 ALTEZZA MEDIA DI PIANO (m)	<input type="radio"/> ≤2,50 <input type="radio"/> 2,50-3-50 <input checked="" type="radio"/> 3,50-5,00 <input type="radio"/> ≥5,00	21 ALTEZZA ALL'IMPOSTA DELLA COPERTURA
22 VOLUME UNICO SU AC	<input type="radio"/> Sì <input checked="" type="radio"/> No	23 SUPERFICIE MEDIA DI PIANO (mq)
24 STRUTTURA PORTANTE VERTICALE	<input type="radio"/> C.a. <input type="radio"/> Acciaio <input type="radio"/> Acciaio-c.l.s. <input type="radio"/> Muratura <input checked="" type="radio"/> Mista (muratura/c.a.) <input type="radio"/> Legno <input type="radio"/> Non identificata	5
25 TIPO MURATURA	<input checked="" type="radio"/> Buona <input type="radio"/> Cattiva <input type="radio"/> Non identificata	26 CORDOLI O CATENE <input type="radio"/> Sì <input checked="" type="radio"/> No
27 PILASTRI ISOLATI	<input checked="" type="radio"/> Sì <input type="radio"/> No	28 PIANO PILOTIS <input type="radio"/> Sì <input checked="" type="radio"/> No
29 SOPRAELEVAZIONI	<input type="radio"/> Sì <input checked="" type="radio"/> No	31 STATO MANUTENTIVO <input type="radio"/> Carente <input type="radio"/> Sufficiente <input checked="" type="radio"/> Buono
30 DANNO STRUTTURALE	<input type="radio"/> Gravissimo <input type="radio"/> Medio - grave <input type="radio"/> Leggero <input checked="" type="radio"/> Assente	32 PROPRIETÀ <input type="radio"/> Pubblica <input checked="" type="radio"/> Privata
33 MORFOLOGIA	<input checked="" type="radio"/> Pianeggiante <input type="radio"/> Su leggero pendio (15°÷30°) <input type="radio"/> Su forte pendio (>30°)	34 UBICAZIONE <input type="radio"/> Sotto versante incombente o forte pendio <input checked="" type="radio"/> Sopra versante incombente o cresta
35 MICROZONAZIONE SISMICA	37 Zona MS (condizione peggiore) <input type="radio"/> Stabile <input type="radio"/> Stabile con amplificazioni <input checked="" type="radio"/> Instabile	38 Tipo instabilità <input type="radio"/> Frana <input checked="" type="radio"/> Liquefazione <input type="radio"/> Faglia attiva e capace <input type="radio"/> Cedimenti differenziali <input type="radio"/> Cavità sotterranee
39 GEOLOGIA / IDROGEOLOGIA	43 Localizzazione frana <input type="radio"/> Interferente con l'unità strutturale <input type="radio"/> A monte <input type="radio"/> A valle	44 Rischio PAI <input type="radio"/> R1 <input type="radio"/> R2 <input type="radio"/> R3 <input type="radio"/> R4 <input type="radio"/> Area alluvionabile <input type="radio"/> Sì <input checked="" type="radio"/> No

Sezione 3 - CARATTERISTICHE SPECIFICHE

48 DESTINAZIONE D'USO (USO ATTUALE)	S90			
49 TIPO E NUMERO UNITÀ D'USO	A Residenziale (H 0)	D Turistico (K 0)	G <input checked="" type="checkbox"/> Deposito (N 1)	
	B Commercio (I 0)	E Produzione (L 0)		
	C Serv. pubbl. (J 0)	F Uffici (M 0)		
50 EPOCA DI COSTRUZIONE E RISTRUTTURAZIONE	<input type="checkbox"/> ≤1919 <input checked="" type="checkbox"/> 19-45 <input type="checkbox"/> 46-61 <input type="checkbox"/> 62-71 <input type="checkbox"/> 72-81 <input type="checkbox"/> 82-91 <input type="checkbox"/> 92-01 <input checked="" type="checkbox"/> ≥2002			
51 UTILIZZAZIONE	<input type="radio"/> >65% <input type="radio"/> 30-65% <input checked="" type="radio"/> <30% <input type="radio"/> Non utilizzato <input type="radio"/> In costruzione <input type="radio"/> Non finito <input type="radio"/> Abbandonato			
52 OCCUPANTI	0			

Mappa



00000287200

Sezione 1 - IDENTIFICATIVI

Data compilazione	04 / 09 / 2017	Codice ISTAT	
1 Regione	VENETO		05
2 Provincia	Treviso		026
3 Comune	Zero Branco		095
4 Località abitata	Sant'Alberto		10003
5 Sezione censuaria			6
6 Identificativo Aggregato Strutturale	0000002872	00	
7 Identificativo Unità Strutturale	002		
8 Identificativo Area di Emergenza			
9 Identificativi infrastrutture di Accessibilità/Connessione	a 0000000012	b	
	c	d	
10 Indirizzo	Via Alessandrini	11 Civico	25
12 Mappa in allegato (vedi retro)			

Sezione 2 - CARATTERISTICHE GENERALI

POSIZIONE NELL'AGGREGATO	13 Isolata <input type="radio"/> Sì <input checked="" type="radio"/> No	14 <input checked="" type="radio"/> Interna <input type="radio"/> D'estremità <input type="radio"/> D'angolo
15 FRONTE INTERFERENTE SU INFRASTRUTTURA ACCESSIBILITÀ/CONNESSIONE (H>L) O AREA DI EMERGENZA (H>d)	<input checked="" type="radio"/> Sì <input type="radio"/> No	
16 UNITÀ STRUTTURALE SPECIALISTICA	<input type="radio"/> Sì <input checked="" type="radio"/> No	17 <input type="radio"/> Chiesa <input type="radio"/> Teatro <input type="radio"/> Torre/campanile/ciminiera <input type="radio"/> Altro
18 NUMERO PIANI TOTALI (INCLUSI INTERRATI)	3	19 PIANI INTERRATI <input checked="" type="radio"/> 0 <input type="radio"/> 1 <input type="radio"/> 2 <input type="radio"/> ≥3
20 ALTEZZA MEDIA DI PIANO (m)	<input type="radio"/> ≤2,50 <input type="radio"/> 2,50-3-50 <input checked="" type="radio"/> 3,50-5,00 <input type="radio"/> ≥5,00	21 ALTEZZA ALL'IMPOSTA DELLA COPERTURA
22 VOLUME UNICO SU AC	<input type="radio"/> Sì <input checked="" type="radio"/> No	23 SUPERFICIE MEDIA DI PIANO (mq)
24 STRUTTURA PORTANTE VERTICALE	<input type="radio"/> C.a. <input type="radio"/> Acciaio <input type="radio"/> Acciaio-c.l.s. <input type="radio"/> Muratura <input type="radio"/> Mista (muratura/c.a.) <input type="radio"/> Legno <input checked="" type="radio"/> Non identificata	12
25 TIPO MURATURA	<input type="radio"/> Buona <input type="radio"/> Cattiva <input type="radio"/> Non identificata	26 CORDOLI O CATENE <input type="radio"/> Sì <input checked="" type="radio"/> No
27 PILASTRI ISOLATI	<input type="radio"/> Sì <input checked="" type="radio"/> No	28 PIANO PILOTIS <input type="radio"/> Sì <input checked="" type="radio"/> No
29 SOPRAELEVAZIONI	<input type="radio"/> Sì <input checked="" type="radio"/> No	31 STATO MANUTENTIVO <input type="radio"/> Carente <input type="radio"/> Sufficiente <input checked="" type="radio"/> Buono
30 DANNO STRUTTURALE	<input type="radio"/> Gravissimo <input type="radio"/> Medio - grave <input type="radio"/> Leggero <input checked="" type="radio"/> Assente	32 PROPRIETÀ <input type="radio"/> Pubblica <input checked="" type="radio"/> Privata
33 MORFOLOGIA	<input checked="" type="radio"/> Pianeggiante <input type="radio"/> Su leggero pendio (15°÷30°) <input type="radio"/> Su forte pendio (>30°)	34 UBICAZIONE <input type="radio"/> Sotto versante incombente o forte pendio <input checked="" type="radio"/> Sopra versante incombente o cresta
35 MICROZONAZIONE SISMICA	37 Zona MS (condizione peggiore) <input type="radio"/> Stabile <input type="radio"/> Stabile con amplificazioni <input checked="" type="radio"/> Instabile	38 Tipo instabilità <input type="radio"/> Frana <input checked="" type="radio"/> Liquefazione <input type="radio"/> Faglia attiva e capace <input type="radio"/> Cedimenti differenziali <input type="radio"/> Cavità sotterranee
39 GEOLOGIA / IDROGEOLOGIA	43 Localizzazione frana <input type="radio"/> Interferente con l'unità strutturale <input type="radio"/> A monte <input type="radio"/> A valle	44 Rischio PAI <input type="radio"/> R1 <input type="radio"/> R2 <input type="radio"/> R3 <input type="radio"/> R4 <input type="radio"/> Area alluvionabile <input type="radio"/> Sì <input checked="" type="radio"/> No

Sezione 3 - CARATTERISTICHE SPECIFICHE

48 DESTINAZIONE D'USO (USO ATTUALE)	S90			
49 TIPO E NUMERO UNITÀ D'USO	A <input checked="" type="checkbox"/> Residenziale (H 2)	D <input type="checkbox"/> Turistico (K 0)	G <input type="checkbox"/> Deposito (N 0)	
	B <input type="checkbox"/> Commercio (I 0)	E <input type="checkbox"/> Produzione (L 0)		
	C <input type="checkbox"/> Serv. pubbl. (J 0)	F <input type="checkbox"/> Uffici (M 0)		
50 EPOCA DI COSTRUZIONE E RISTRUTTURAZIONE	<input type="checkbox"/> ≤1919 <input checked="" type="checkbox"/> 19-45 <input type="checkbox"/> 46-61 <input type="checkbox"/> 62-71 <input type="checkbox"/> 72-81 <input type="checkbox"/> 82-91 <input type="checkbox"/> 92-01 <input type="checkbox"/> ≥2002			
51 UTILIZZAZIONE	<input checked="" type="radio"/> >65% <input type="radio"/> 30-65% <input type="radio"/> <30% <input type="radio"/> Non utilizzato <input type="radio"/> In costruzione <input type="radio"/> Non finito <input type="radio"/> Abbandonato			
52 OCCUPANTI	8			

Mappa

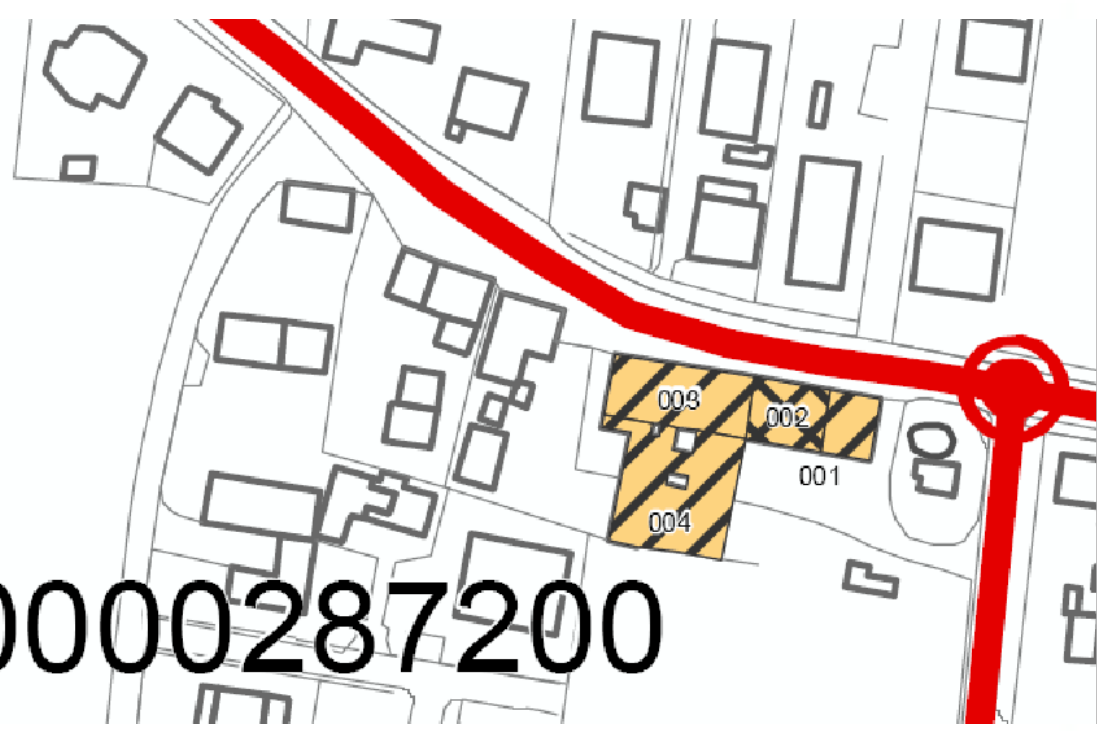

000000287200

Sezione 1 - IDENTIFICATIVI

Data compilazione	04 / 09 / 2017	Codice ISTAT	
1 Regione	VENETO		05
2 Provincia	Treviso		026
3 Comune	Zero Branco		095
4 Località abitata	Sant'Alberto		10003
5 Sezione censuaria			6
6 Identificativo Aggregato Strutturale	0000002872	00	
7 Identificativo Unità Strutturale	003		
8 Identificativo Area di Emergenza			
9 Identificativi infrastrutture di Accessibilità/Connessione	a	b	
	c	d	
10 Indirizzo	Via Alessandrini	11 Civico	27-33
12 Mappa in allegato (vedi retro)			

Sezione 2 - CARATTERISTICHE GENERALI

POSIZIONE NELL'AGGREGATO	13 Isolata <input type="radio"/> Sì <input checked="" type="radio"/> No	14 <input type="radio"/> Interna <input checked="" type="radio"/> D'estremità <input type="radio"/> D'angolo
15 FRONTE INTERFERENTE SU INFRASTRUTTURA ACCESSIBILITÀ/CONNESSIONE (H>L) O AREA DI EMERGENZA (H>d)	<input type="radio"/> Sì <input checked="" type="radio"/> No	
16 UNITÀ STRUTTURALE SPECIALISTICA	<input type="radio"/> Sì <input checked="" type="radio"/> No	17 <input type="radio"/> Chiesa <input type="radio"/> Teatro <input type="radio"/> Torre/campanile/ciminiera <input type="radio"/> Altro
18 NUMERO PIANI TOTALI (INCLUSI INTERRATI)	2	19 PIANI INTERRATI <input checked="" type="radio"/> 0 <input type="radio"/> 1 <input type="radio"/> 2 <input type="radio"/> ≥3
20 ALTEZZA MEDIA DI PIANO (m)	<input type="radio"/> ≤2,50 <input checked="" type="radio"/> 2,50-3-50 <input type="radio"/> 3,50-5,00 <input type="radio"/> ≥5,00	21 ALTEZZA ALL'IMPOSTA DELLA COPERTURA
22 VOLUME UNICO SU AC	<input type="radio"/> Sì <input checked="" type="radio"/> No	23 SUPERFICIE MEDIA DI PIANO (mq)
24 STRUTTURA PORTANTE VERTICALE	<input type="radio"/> C.a. <input type="radio"/> Acciaio <input type="radio"/> Acciaio-c.l.s. <input checked="" type="radio"/> Muratura <input type="radio"/> Mista (muratura/c.a.) <input type="radio"/> Legno <input type="radio"/> Non identificata	7
25 TIPO MURATURA	<input checked="" type="radio"/> Buona <input type="radio"/> Cattiva <input type="radio"/> Non identificata	26 CORDOLI O CATENE <input type="radio"/> Sì <input checked="" type="radio"/> No
27 PILASTRI ISOLATI	<input type="radio"/> Sì <input checked="" type="radio"/> No	28 PIANO PILOTIS <input type="radio"/> Sì <input checked="" type="radio"/> No
29 SOPRAELEVAZIONI	<input type="radio"/> Sì <input checked="" type="radio"/> No	31 STATO MANUTENTIVO <input type="radio"/> Carente <input type="radio"/> Sufficiente <input checked="" type="radio"/> Buono
30 DANNO STRUTTURALE	<input type="radio"/> Gravissimo <input type="radio"/> Medio - grave <input type="radio"/> Leggero <input checked="" type="radio"/> Assente	32 PROPRIETÀ <input type="radio"/> Pubblica <input checked="" type="radio"/> Privata
33 MORFOLOGIA	<input checked="" type="radio"/> Pianeggiante <input type="radio"/> Su leggero pendio (15°÷30°) <input type="radio"/> Su forte pendio (>30°)	34
35 UBICAZIONE	<input type="radio"/> Sotto versante incombente o forte pendio <input checked="" type="radio"/> Sopra versante incombente o cresta	36
37 MICROZONAZIONE SISMICA	Zona MS (condizione peggiore) <input type="radio"/> Stabile <input type="radio"/> Stabile con amplificazioni <input checked="" type="radio"/> Instabile	38
39 Tipo instabilità	<input type="radio"/> Frana <input checked="" type="radio"/> Liquefazione <input type="radio"/> Faglia attiva e capace <input type="radio"/> Cedimenti differenziali <input type="radio"/> Cavità sotterranee	40
41 GEOLOGIA / IDROGEOLOGIA	Localizzazione frana <input type="radio"/> Interferente con l'unità strutturale <input type="radio"/> A monte <input type="radio"/> A valle	42
43 Rischio PAI	<input type="radio"/> R1 <input type="radio"/> R2 <input type="radio"/> R3 <input type="radio"/> R4	44
45	46 Area alluvionabile <input type="radio"/> Sì <input checked="" type="radio"/> No	47

Sezione 3 - CARATTERISTICHE SPECIFICHE

48 DESTINAZIONE D'USO (USO ATTUALE)	S90			
49 TIPO E NUMERO UNITÀ D'USO	A <input checked="" type="checkbox"/> Residenziale (H 3)	D <input type="checkbox"/> Turistico (K 0)	G <input type="checkbox"/> Deposito (N 0)	
	B <input checked="" type="checkbox"/> Commercio (I 2)	E <input type="checkbox"/> Produzione (L 0)		
	C <input type="checkbox"/> Serv. pubbl. (J 0)	F <input type="checkbox"/> Uffici (M 0)		
50 EPOCA DI COSTRUZIONE E RISTRUTTURAZIONE	<input type="checkbox"/> ≤1919 <input checked="" type="checkbox"/> 19-45 <input type="checkbox"/> 46-61 <input type="checkbox"/> 62-71 <input type="checkbox"/> 72-81 <input type="checkbox"/> 82-91 <input type="checkbox"/> 92-01 <input checked="" type="checkbox"/> ≥2002			
51 UTILIZZAZIONE	<input checked="" type="radio"/> >65% <input type="radio"/> 30-65% <input type="radio"/> <30% <input type="radio"/> Non utilizzato <input type="radio"/> In costruzione <input type="radio"/> Non finito <input type="radio"/> Abbandonato			
52 OCCUPANTI	8			

Mappa



00000287200

Sezione 1 - IDENTIFICATIVI

Data compilazione	04 / 09 / 2017	Codice ISTAT	
1 Regione	VENETO		05
2 Provincia	Treviso		026
3 Comune	Zero Branco		095
4 Località abitata	Sant'Alberto		10003
5 Sezione censuaria			6
6 Identificativo Aggregato Strutturale	0000002872	00	
7 Identificativo Unità Strutturale	004		
8 Identificativo Area di Emergenza			
9 Identificativi infrastrutture di Accessibilità/Connessione	a	b	
	c	d	
10 Indirizzo	Via Alessandrini	11 Civico	
12 Mappa in allegato (vedi retro)			

Sezione 2 - CARATTERISTICHE GENERALI

POSIZIONE NELL'AGGREGATO	13 Isolata <input type="radio"/> Sì <input checked="" type="radio"/> No	14 <input type="radio"/> Interna <input checked="" type="radio"/> D'estremità <input type="radio"/> D'angolo
15 FRONTE INTERFERENTE SU INFRASTRUTTURA ACCESSIBILITÀ/CONNESSIONE (H>L) O AREA DI EMERGENZA (H>d)	<input type="radio"/> Sì <input checked="" type="radio"/> No	
16 UNITÀ STRUTTURALE SPECIALISTICA	<input type="radio"/> Sì <input checked="" type="radio"/> No	17 <input type="radio"/> Chiesa <input type="radio"/> Teatro <input type="radio"/> Torre/campanile/ciminiera <input type="radio"/> Altro
18 NUMERO PIANI TOTALI (INCLUSI INTERRATI)	1	19 PIANI INTERRATI <input checked="" type="radio"/> 0 <input type="radio"/> 1 <input type="radio"/> 2 <input type="radio"/> ≥3
20 ALTEZZA MEDIA DI PIANO (m)	<input checked="" type="radio"/> ≤2,50 <input type="radio"/> 2,50-3-50 <input type="radio"/> 3,50-5,00 <input type="radio"/> ≥5,00	21 ALTEZZA ALL'IMPOSTA DELLA COPERTURA
22 VOLUME UNICO SU AC	<input type="radio"/> Sì <input checked="" type="radio"/> No	23 SUPERFICIE MEDIA DI PIANO (mq)
24 STRUTTURA PORTANTE VERTICALE	<input type="radio"/> C.a. <input type="radio"/> Acciaio <input type="radio"/> Acciaio-c.l.s. <input type="radio"/> Muratura <input type="radio"/> Mista (muratura/c.a.) <input type="radio"/> Legno <input checked="" type="radio"/> Non identificata	2
25 TIPO MURATURA	<input type="radio"/> Buona <input type="radio"/> Cattiva <input type="radio"/> Non identificata	26 CORDOLI O CATENE <input type="radio"/> Sì <input checked="" type="radio"/> No
27 PILASTRI ISOLATI	<input type="radio"/> Sì <input checked="" type="radio"/> No	28 PIANO PILOTIS <input type="radio"/> Sì <input checked="" type="radio"/> No
29 SOPRAELEVAZIONI	<input type="radio"/> Sì <input checked="" type="radio"/> No	31 STATO MANUTENTIVO <input type="radio"/> Carente <input checked="" type="radio"/> Sufficiente <input type="radio"/> Buono
30 DANNO STRUTTURALE	<input type="radio"/> Gravissimo <input type="radio"/> Medio - grave <input type="radio"/> Leggero <input checked="" type="radio"/> Assente	32 PROPRIETÀ <input type="radio"/> Pubblica <input checked="" type="radio"/> Privata
33 MORFOLOGIA	<input checked="" type="radio"/> Pianeggiante <input type="radio"/> Su leggero pendio (15°÷30°) <input type="radio"/> Su forte pendio (>30°)	34
35 UBICAZIONE	<input type="radio"/> Sotto versante incombente o forte pendio <input checked="" type="radio"/> Sopra versante incombente o cresta	36
37 MICROZONAZIONE SISMICA	<input checked="" type="radio"/> Zona MS (condizione peggiore) <input type="radio"/> Stabile <input type="radio"/> Stabile con amplificazioni <input checked="" type="radio"/> Instabile	38
38 Tipo instabilità	<input type="radio"/> Frana <input checked="" type="radio"/> Liquefazione <input type="radio"/> Faglia attiva e capace <input type="radio"/> Cedimenti differenziali <input type="radio"/> Cavità sotterranee	39
39 Localizzazione frana	<input type="radio"/> Interferente con l'unità strutturale <input type="radio"/> A monte <input type="radio"/> A valle	40
40 GEOLOGIA / IDROGEOLOGIA	Rischio PAI <input type="radio"/> R1 <input type="radio"/> R2 <input type="radio"/> R3 <input type="radio"/> R4	41
41 Area alluvionabile	<input type="radio"/> Sì <input checked="" type="radio"/> No	42

Sezione 3 - CARATTERISTICHE SPECIFICHE

48 DESTINAZIONE D'USO (USO ATTUALE)	S90			
49 TIPO E NUMERO UNITÀ D'USO	A Residenziale (H 0)	D Turistico (K 0)	G <input checked="" type="checkbox"/> Deposito (N 5)	
	B Commercio (I 0)	E Produzione (L 0)		
	C Serv. pubbl. (J 0)	F Uffici (M 0)		
50 EPOCA DI COSTRUZIONE E RISTRUTTURAZIONE	≤1919	19-45	46-61	62-71 <input checked="" type="checkbox"/> 72-81 <input type="checkbox"/> 82-91 <input type="checkbox"/> 92-01 <input checked="" type="checkbox"/> ≥2002
51 UTILIZZAZIONE	<input type="radio"/> >65% <input type="radio"/> 30-65% <input checked="" type="radio"/> <30% <input type="radio"/> Non utilizzato <input type="radio"/> In costruzione <input type="radio"/> Non finito <input type="radio"/> Abbandonato			
52 OCCUPANTI	0			

Mappa



000000287200

Sezione 1 - IDENTIFICATIVI

Data compilazione	04 / 09 / 2017	Codice ISTAT	
1 Regione	VENETO		05
2 Provincia	Treviso		026
3 Comune	Zero Branco		095
4 Località abitata	Zero Branco		10005
5 Sezione censuaria			3
6 Identificativo Aggregato Strutturale	0000003075	00	
7 Identificativo Unità Strutturale	001		
8 Identificativo Area di Emergenza			
9 Identificativi infrastrutture di Accessibilità/Connessione	a 0000000010	b	
	c	d	
10 Indirizzo	Via Pietro Sola	11 Civico	
12 Mappa in allegato (vedi retro)			

Sezione 2 - CARATTERISTICHE GENERALI

POSIZIONE NELL'AGGREGATO	13 Isolata <input type="radio"/> Sì <input checked="" type="radio"/> No	14 <input type="radio"/> Interna <input checked="" type="radio"/> D'estremità <input type="radio"/> D'angolo
15 FRONTE INTERFERENTE SU INFRASTRUTTURA ACCESSIBILITÀ/CONNESSIONE (H>L) O AREA DI EMERGENZA (H>d)	<input checked="" type="radio"/> Sì <input type="radio"/> No	
16 UNITÀ STRUTTURALE SPECIALISTICA	<input checked="" type="radio"/> Sì <input type="radio"/> No	17 <input checked="" type="radio"/> Chiesa <input type="radio"/> Teatro <input type="radio"/> Torre/campanile/ciminiera <input type="radio"/> Altro
18 NUMERO PIANI TOTALI (INCLUSI INTERRATI)	1	19 PIANI INTERRATI <input checked="" type="radio"/> 0 <input type="radio"/> 1 <input type="radio"/> 2 <input type="radio"/> ≥3
20 ALTEZZA MEDIA DI PIANO (m)	<input type="radio"/> ≤2,50 <input type="radio"/> 2,50-3-50 <input type="radio"/> 3,50-5,00 <input checked="" type="radio"/> ≥5,00	21 ALTEZZA ALL'IMPOSTA DELLA COPERTURA
22 VOLUME UNICO SU AC	<input checked="" type="radio"/> Sì <input type="radio"/> No	23 SUPERFICIE MEDIA DI PIANO (mq)
24 STRUTTURA PORTANTE VERTICALE	<input type="radio"/> C.a. <input type="radio"/> Acciaio <input type="radio"/> Acciaio-c.l.s. <input checked="" type="radio"/> Muratura <input type="radio"/> Mista (muratura/c.a.) <input type="radio"/> Legno <input type="radio"/> Non identificata	7
25 TIPO MURATURA	<input checked="" type="radio"/> Buona <input type="radio"/> Cattiva <input type="radio"/> Non identificata	26 CORDOLI O CATENE <input type="radio"/> Sì <input checked="" type="radio"/> No
27 PILASTRI ISOLATI	<input type="radio"/> Sì <input checked="" type="radio"/> No	28 PIANO PILOTIS <input type="radio"/> Sì <input checked="" type="radio"/> No
29 SOPRAELEVAZIONI	<input type="radio"/> Sì <input checked="" type="radio"/> No	31 STATO MANUTENTIVO <input type="radio"/> Carente <input type="radio"/> Sufficiente <input checked="" type="radio"/> Buono
30 DANNO STRUTTURALE	<input type="radio"/> Gravissimo <input type="radio"/> Medio - grave <input type="radio"/> Leggero <input checked="" type="radio"/> Assente	32 PROPRIETÀ <input type="radio"/> Pubblica <input checked="" type="radio"/> Privata
33 MORFOLOGIA	<input checked="" type="radio"/> Pianeggiante <input type="radio"/> Su leggero pendio (15°÷30°) <input type="radio"/> Su forte pendio (>30°)	34
35 UBICAZIONE	<input type="radio"/> Sotto versante incombente o forte pendio <input checked="" type="radio"/> Sopra versante incombente o cresta	36
37 MICROZONAZIONE SISMICA	Zona MS (condizione peggiore) <input type="radio"/> Stabile <input type="radio"/> Stabile con amplificazioni <input checked="" type="radio"/> Instabile	38
38 Tipo instabilità	<input type="radio"/> Frana <input checked="" type="radio"/> Liquefazione <input type="radio"/> Faglia attiva e capace <input type="radio"/> Cedimenti differenziali <input type="radio"/> Cavità sotterranee	39
39 Localizzazione frana	<input type="radio"/> Interferente con l'unità strutturale <input type="radio"/> A monte <input type="radio"/> A valle	40
40 GEOLOGIA / IDROGEOLOGIA	Rischio PAI <input type="radio"/> R1 <input type="radio"/> R2 <input type="radio"/> R3 <input type="radio"/> R4	41
41 Area alluvionabile	<input type="radio"/> Sì <input checked="" type="radio"/> No	42

Sezione 3 - CARATTERISTICHE SPECIFICHE

48 DESTINAZIONE D'USO (USO ATTUALE)	S62			
49 TIPO E NUMERO UNITÀ D'USO	A Residenziale (H 0)	D Turistico (K 0)	G Deposito (N 0)	
	B Commercio (I 0)	E Produzione (L 0)		
	C <input checked="" type="checkbox"/> Serv. pubbl. (J 1)	F Uffici (M 0)		
50 EPOCA DI COSTRUZIONE E RISTRUTTURAZIONE	<input checked="" type="checkbox"/> ≤1919	<input type="checkbox"/> 19-45	<input type="checkbox"/> 46-61	<input type="checkbox"/> 62-71
	<input type="checkbox"/> 72-81	<input type="checkbox"/> 82-91	<input type="checkbox"/> 92-01	<input type="checkbox"/> ≥2002
51 UTILIZZAZIONE	<input type="radio"/> >65% <input type="radio"/> 30-65% <input type="radio"/> <30% <input checked="" type="radio"/> Non utilizzato <input type="radio"/> In costruzione <input type="radio"/> Non finito <input type="radio"/> Abbandonato			
52 OCCUPANTI	0			

Mappa

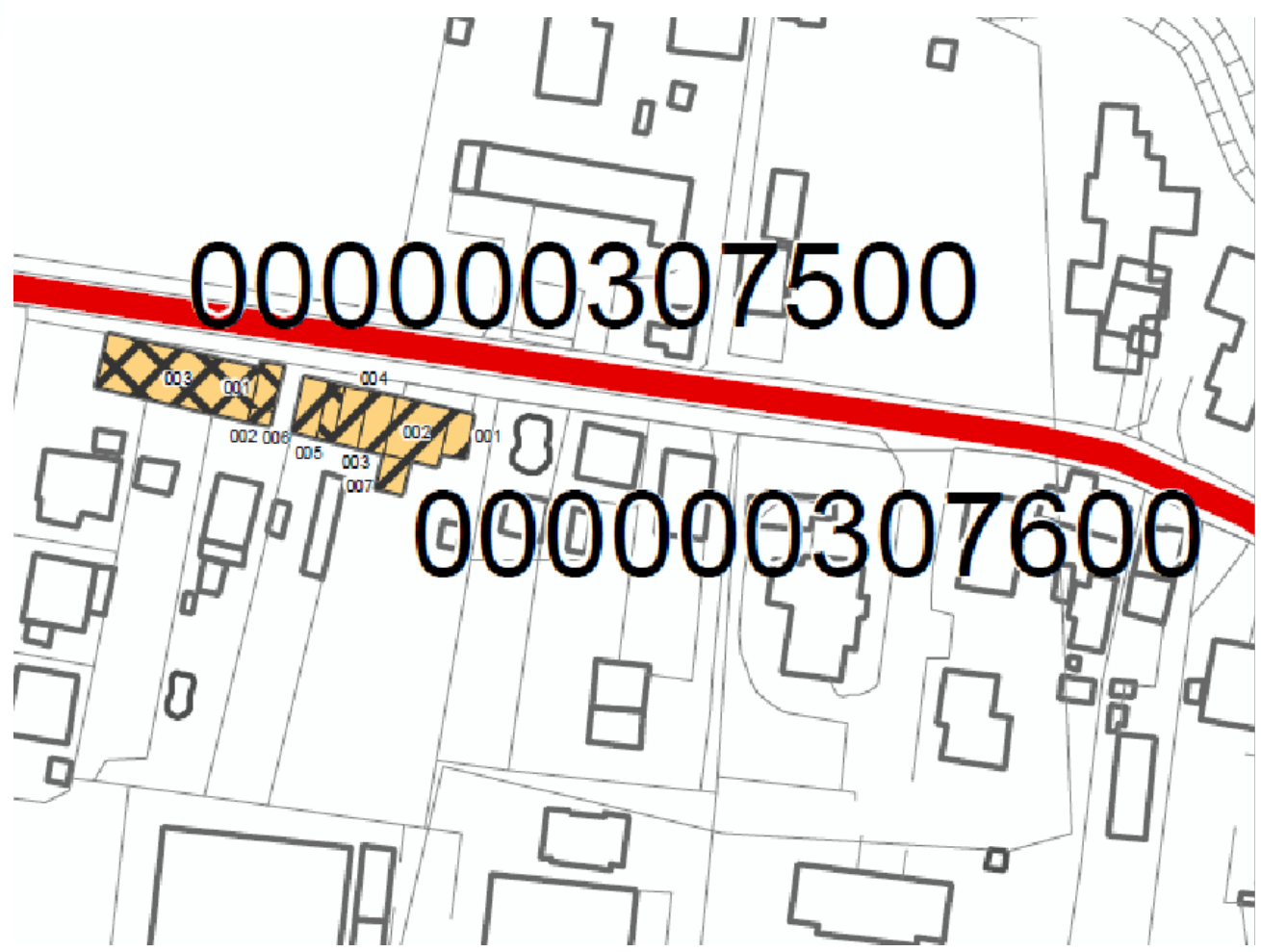

Sezione 1 - IDENTIFICATIVI

Data compilazione	04 / 09 / 2017	Codice ISTAT	
1 Regione	VENETO		05
2 Provincia	Treviso		026
3 Comune	Zero Branco		095
4 Località abitata	Zero Branco		10005
5 Sezione censuaria			3
6 Identificativo Aggregato Strutturale	0000003075	00	
7 Identificativo Unità Strutturale		002	
8 Identificativo Area di Emergenza			
9 Identificativi infrastrutture di Accessibilità/Connessione	a	b	
	c	d	
10 Indirizzo	Via Pietro Sola	11 Civico	
12 Mappa in allegato (vedi retro)			

Sezione 2 - CARATTERISTICHE GENERALI

POSIZIONE NELL'AGGREGATO	13 Isolata <input type="radio"/> Sì <input checked="" type="radio"/> No	14 <input type="radio"/> Interna <input type="radio"/> D'estremità <input checked="" type="radio"/> D'angolo
15 FRONTE INTERFERENTE SU INFRASTRUTTURA ACCESSIBILITÀ/CONNESSIONE (H>L) O AREA DI EMERGENZA (H>d)	<input type="radio"/> Sì <input checked="" type="radio"/> No	
16 UNITÀ STRUTTURALE SPECIALISTICA	<input type="radio"/> Sì <input checked="" type="radio"/> No	17 <input type="radio"/> Chiesa <input type="radio"/> Teatro <input type="radio"/> Torre/campanile/ciminiera <input type="radio"/> Altro
18 NUMERO PIANI TOTALI (INCLUSI INTERRATI)	2	19 PIANI INTERRATI <input checked="" type="radio"/> 0 <input type="radio"/> 1 <input type="radio"/> 2 <input type="radio"/> ≥3
20 ALTEZZA MEDIA DI PIANO (m)	<input type="radio"/> ≤2,50 <input type="radio"/> 2,50-3-50 <input checked="" type="radio"/> 3,50-5,00 <input type="radio"/> ≥5,00	21 ALTEZZA ALL'IMPOSTA DELLA COPERTURA
22 VOLUME UNICO SU AC	<input type="radio"/> Sì <input checked="" type="radio"/> No	23 SUPERFICIE MEDIA DI PIANO (mq)
24 STRUTTURA PORTANTE VERTICALE	<input type="radio"/> C.a. <input type="radio"/> Acciaio <input type="radio"/> Acciaio-c.l.s. <input type="radio"/> Muratura <input type="radio"/> Mista (muratura/c.a.) <input type="radio"/> Legno <input checked="" type="radio"/> Non identificata	8
25 TIPO MURATURA	<input type="radio"/> Buona <input type="radio"/> Cattiva <input type="radio"/> Non identificata	26 CORDOLI O CATENE <input type="radio"/> Sì <input checked="" type="radio"/> No
27 PILASTRI ISOLATI	<input type="radio"/> Sì <input checked="" type="radio"/> No	28 PIANO PILOTIS <input type="radio"/> Sì <input checked="" type="radio"/> No
29 SOPRAELEVAZIONI	<input type="radio"/> Sì <input checked="" type="radio"/> No	31 STATO MANUTENTIVO <input type="radio"/> Carente <input type="radio"/> Sufficiente <input checked="" type="radio"/> Buono
30 DANNO STRUTTURALE	<input type="radio"/> Gravissimo <input type="radio"/> Medio - grave <input type="radio"/> Leggero <input checked="" type="radio"/> Assente	32 PROPRIETÀ <input type="radio"/> Pubblica <input checked="" type="radio"/> Privata
33 MORFOLOGIA	<input checked="" type="radio"/> Pianeggiante <input type="radio"/> Su leggero pendio (15°÷30°) <input type="radio"/> Su forte pendio (>30°)	34 UBICAZIONE <input type="radio"/> Sotto versante incombente o forte pendio <input checked="" type="radio"/> Sopra versante incombente o cresta
35 MICROZONAZIONE SISMICA	37 Zona MS (condizione peggiore) <input type="radio"/> Stabile <input type="radio"/> Stabile con amplificazioni <input checked="" type="radio"/> Instabile	38 Tipo instabilità <input type="radio"/> Frana <input checked="" type="radio"/> Liquefazione <input type="radio"/> Faglia attiva e capace <input type="radio"/> Cedimenti differenziali <input type="radio"/> Cavità sotterranee
39 GEOLOGIA / IDROGEOLOGIA	43 Localizzazione frana <input type="radio"/> Interferente con l'unità strutturale <input type="radio"/> A monte <input type="radio"/> A valle	44 Rischio PAI <input type="radio"/> R1 <input type="radio"/> R2 <input type="radio"/> R3 <input type="radio"/> R4 <input type="radio"/> Area alluvionabile <input type="radio"/> Sì <input checked="" type="radio"/> No

Sezione 3 - CARATTERISTICHE SPECIFICHE

48 DESTINAZIONE D'USO (USO ATTUALE)	S80			
49 TIPO E NUMERO UNITÀ D'USO	A <input checked="" type="checkbox"/> Residenziale (H 1)	D <input type="checkbox"/> Turistico (K 0)	G <input type="checkbox"/> Deposito (N 0)	
	B <input type="checkbox"/> Commercio (I 0)	E <input type="checkbox"/> Produzione (L 0)		
	C <input type="checkbox"/> Serv. pubbl. (J 0)	F <input type="checkbox"/> Uffici (M 0)		
50 EPOCA DI COSTRUZIONE E RISTRUTTURAZIONE	<input checked="" type="checkbox"/> ≤1919	<input type="checkbox"/> 19-45	<input type="checkbox"/> 46-61	<input type="checkbox"/> 62-71 <input type="checkbox"/> 72-81 <input type="checkbox"/> 82-91 <input type="checkbox"/> 92-01 <input type="checkbox"/> ≥2002
51 UTILIZZAZIONE	<input checked="" type="radio"/> >65% <input type="radio"/> 30-65% <input type="radio"/> <30% <input type="radio"/> Non utilizzato <input type="radio"/> In costruzione <input type="radio"/> Non finito <input type="radio"/> Abbandonato			
52 OCCUPANTI	1			

Mappa

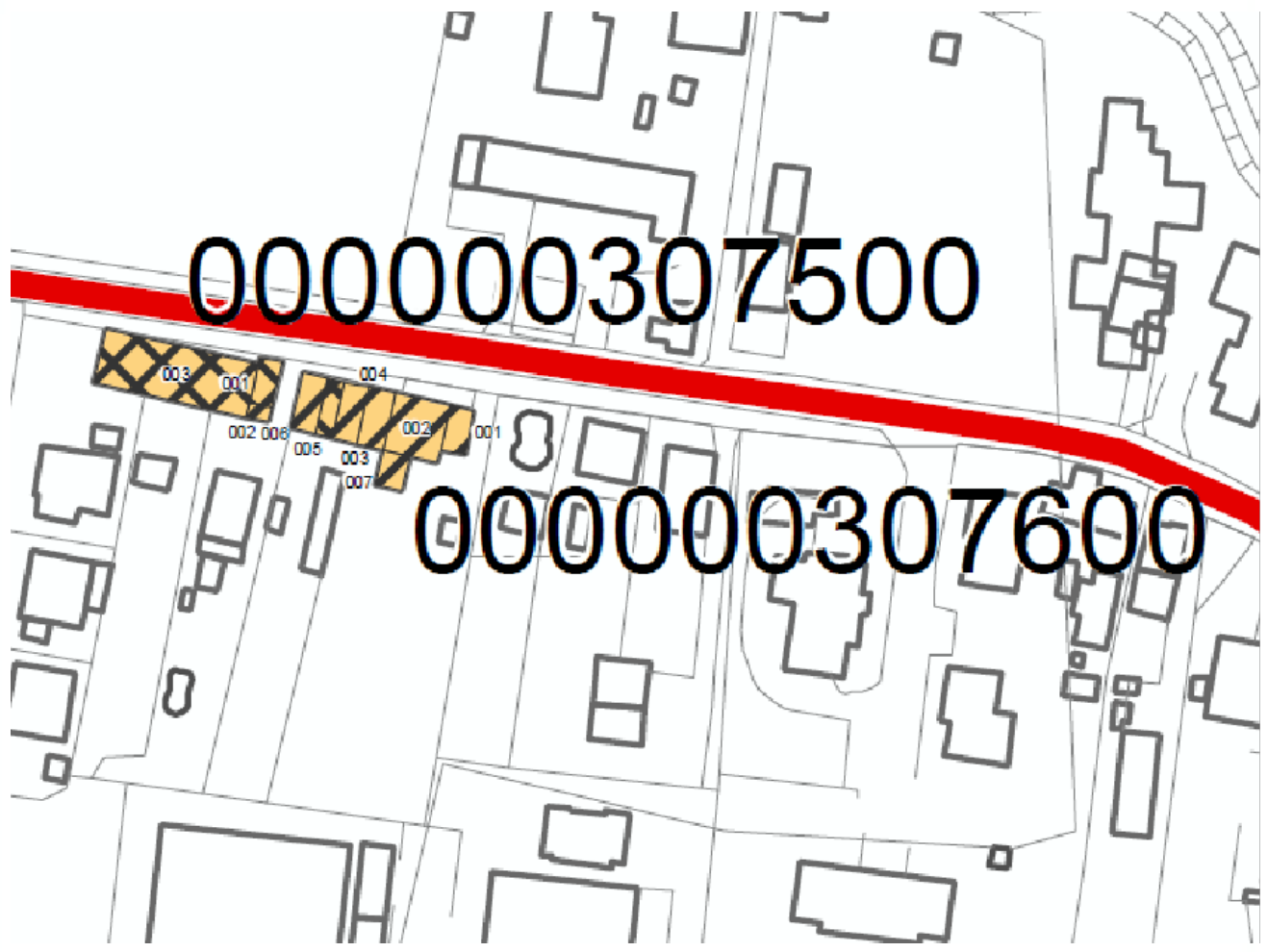

Sezione 1 - IDENTIFICATIVI

Data compilazione	04 / 09 / 2017	Codice ISTAT	
1 Regione	VENETO		05
2 Provincia	Treviso		026
3 Comune	Zero Branco		095
4 Località abitata	Zero Branco		10005
5 Sezione censuaria			3
6 Identificativo Aggregato Strutturale	0000003075	00	
7 Identificativo Unità Strutturale	003		
8 Identificativo Area di Emergenza			
9 Identificativi infrastrutture di Accessibilità/Connessione	a 0000000010	b	
	c	d	
10 Indirizzo	Via Pietro Sola	11 Civico	33-35
12 Mappa in allegato (vedi retro)			

Sezione 2 - CARATTERISTICHE GENERALI

POSIZIONE NELL'AGGREGATO	13 Isolata <input type="radio"/> Sì <input checked="" type="radio"/> No	14 <input type="radio"/> Interna <input checked="" type="radio"/> D'estremità <input type="radio"/> D'angolo
15 FRONTE INTERFERENTE SU INFRASTRUTTURA ACCESSIBILITÀ/CONNESSIONE (H>L) O AREA DI EMERGENZA (H>d)	<input checked="" type="radio"/> Sì <input type="radio"/> No	
16 UNITÀ STRUTTURALE SPECIALISTICA	<input type="radio"/> Sì <input checked="" type="radio"/> No	17 <input type="radio"/> Chiesa <input type="radio"/> Teatro <input type="radio"/> Torre/campanile/ciminiera <input type="radio"/> Altro
18 NUMERO PIANI TOTALI (INCLUSI INTERRATI)	2	19 PIANI INTERRATI <input checked="" type="radio"/> 0 <input type="radio"/> 1 <input type="radio"/> 2 <input type="radio"/> ≥3
20 ALTEZZA MEDIA DI PIANO (m)	<input type="radio"/> ≤2,50 <input checked="" type="radio"/> 2,50-3-50 <input type="radio"/> 3,50-5,00 <input type="radio"/> ≥5,00	21 ALTEZZA ALL'IMPOSTA DELLA COPERTURA
22 VOLUME UNICO SU AC	<input type="radio"/> Sì <input checked="" type="radio"/> No	23 SUPERFICIE MEDIA DI PIANO (mq)
24 STRUTTURA PORTANTE VERTICALE	<input type="radio"/> C.a. <input type="radio"/> Acciaio <input type="radio"/> Acciaio-c.l.s. <input type="radio"/> Muratura <input type="radio"/> Mista (muratura/c.a.) <input type="radio"/> Legno <input checked="" type="radio"/> Non identificata	7
25 TIPO MURATURA	<input type="radio"/> Buona <input type="radio"/> Cattiva <input type="radio"/> Non identificata	26 CORDOLI O CATENE <input type="radio"/> Sì <input checked="" type="radio"/> No
27 PILASTRI ISOLATI	<input type="radio"/> Sì <input checked="" type="radio"/> No	28 PIANO PILOTIS <input type="radio"/> Sì <input checked="" type="radio"/> No
29 SOPRAELEVAZIONI	<input checked="" type="radio"/> Sì <input type="radio"/> No	31 STATO MANUTENTIVO <input type="radio"/> Carente <input checked="" type="radio"/> Sufficiente <input type="radio"/> Buono
30 DANNO STRUTTURALE	<input type="radio"/> Gravissimo <input type="radio"/> Medio - grave <input type="radio"/> Leggero <input checked="" type="radio"/> Assente	32 PROPRIETÀ <input type="radio"/> Pubblica <input checked="" type="radio"/> Privata
33 MORFOLOGIA	<input checked="" type="radio"/> Pianeggiante <input type="radio"/> Su leggero pendio (15°÷30°) <input type="radio"/> Su forte pendio (>30°)	34
35 UBICAZIONE	<input type="radio"/> Sotto versante incombente o forte pendio <input checked="" type="radio"/> Sopra versante incombente o cresta	36
37 MICROZONAZIONE SISMICA	Zona MS (condizione peggiore) <input type="radio"/> Stabile <input type="radio"/> Stabile con amplificazioni <input checked="" type="radio"/> Instabile	38
39 Tipo instabilità	<input type="radio"/> Frana <input checked="" type="radio"/> Liquefazione <input type="radio"/> Faglia attiva e capace <input type="radio"/> Cedimenti differenziali <input type="radio"/> Cavità sotterranee	40
41 GEOLOGIA / IDROGEOLOGIA	Localizzazione frana <input type="radio"/> Interferente con l'unità strutturale <input type="radio"/> A monte <input type="radio"/> A valle	42
43 Rischio PAI	<input type="radio"/> R1 <input type="radio"/> R2 <input type="radio"/> R3 <input type="radio"/> R4	44
45 Area alluvionabile	<input type="radio"/> Sì <input checked="" type="radio"/> No	46

Sezione 3 - CARATTERISTICHE SPECIFICHE

48 DESTINAZIONE D'USO (USO ATTUALE)	S90			
49 TIPO E NUMERO UNITÀ D'USO	A <input checked="" type="checkbox"/> Residenziale (H 3)	D <input type="checkbox"/> Turistico (K 0)	G <input type="checkbox"/> Deposito (N 0)	
	B <input type="checkbox"/> Commercio (I 0)	E <input type="checkbox"/> Produzione (L 0)		
	C <input type="checkbox"/> Serv. pubbl. (J 0)	F <input type="checkbox"/> Uffici (M 0)		
50 EPOCA DI COSTRUZIONE E RISTRUTTURAZIONE	<input checked="" type="checkbox"/> ≤1919	<input type="checkbox"/> 19-45	<input type="checkbox"/> 46-61	<input type="checkbox"/> 62-71
	<input type="checkbox"/> 72-81	<input type="checkbox"/> 82-91	<input type="checkbox"/> 92-01	<input type="checkbox"/> ≥2002
51 UTILIZZAZIONE	<input checked="" type="radio"/> >65% <input type="radio"/> 30-65% <input type="radio"/> <30% <input type="radio"/> Non utilizzato <input type="radio"/> In costruzione <input type="radio"/> Non finito <input type="radio"/> Abbandonato			
52 OCCUPANTI	6			

Mappa

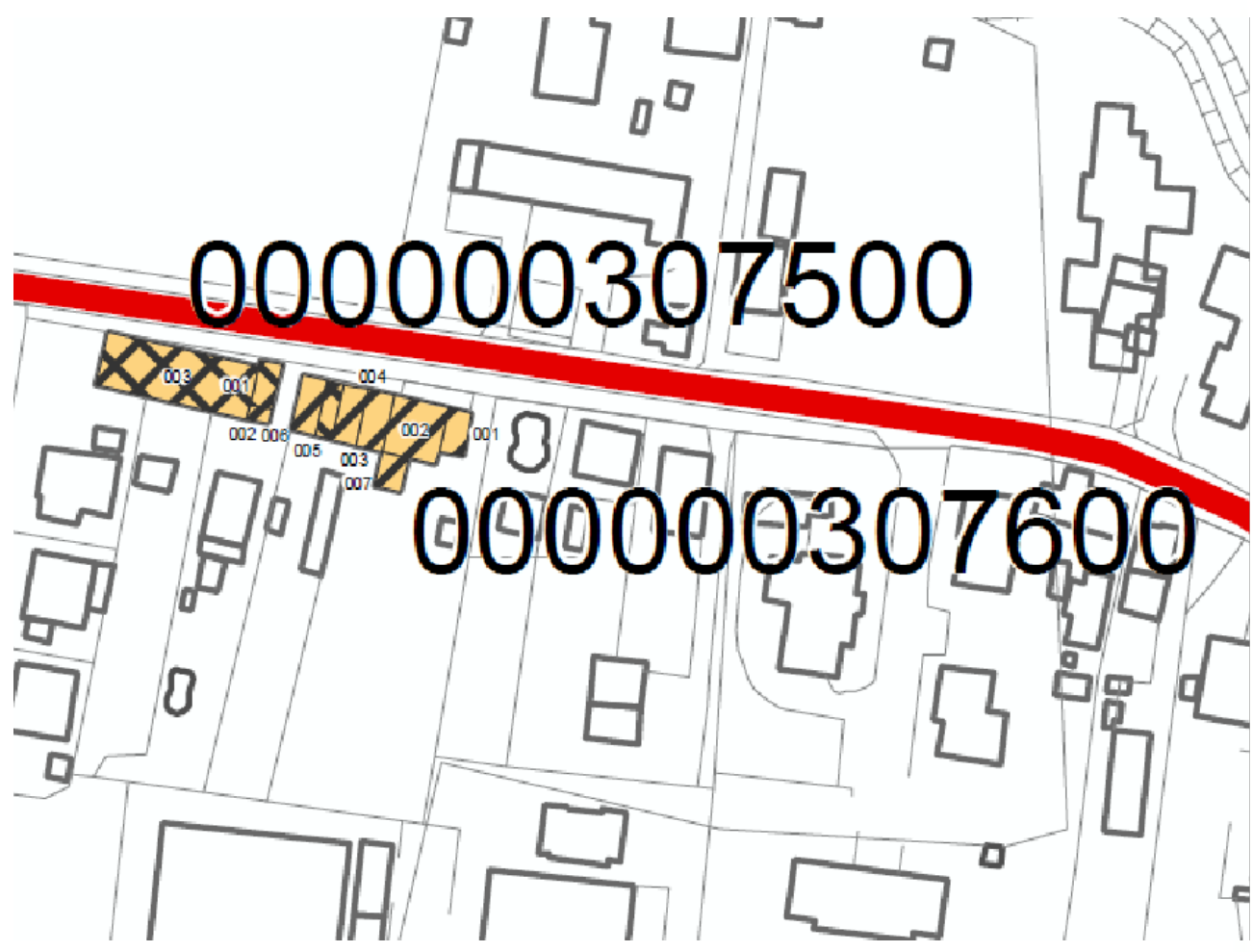

Sezione 1 - IDENTIFICATIVI

Data compilazione	04 / 09 / 2017	Codice ISTAT	
1 Regione	VENETO		05
2 Provincia	Treviso		026
3 Comune	Zero Branco		095
4 Località abitata	Zero Branco		10005
5 Sezione censuaria			3
6 Identificativo Aggregato Strutturale	0000003076	00	
7 Identificativo Unità Strutturale	001		
8 Identificativo Area di Emergenza			
9 Identificativi infrastrutture di Accessibilità/Connessione	a	b	
	c	d	
10 Indirizzo	Via Pietro Sola	11 Civico	1
12 Mappa in allegato (vedi retro)			

Sezione 2 - CARATTERISTICHE GENERALI

POSIZIONE NELL'AGGREGATO	13 Isolata <input type="radio"/> Sì <input checked="" type="radio"/> No	14 <input type="radio"/> Interna <input checked="" type="radio"/> D'estremità <input type="radio"/> D'angolo
15 FRONTE INTERFERENTE SU INFRASTRUTTURA ACCESSIBILITÀ/CONNESSIONE (H>L) O AREA DI EMERGENZA (H>d)	<input type="radio"/> Sì <input checked="" type="radio"/> No	
16 UNITÀ STRUTTURALE SPECIALISTICA	<input type="radio"/> Sì <input checked="" type="radio"/> No	17 <input type="radio"/> Chiesa <input type="radio"/> Teatro <input type="radio"/> Torre/campanile/ciminiera <input type="radio"/> Altro
18 NUMERO PIANI TOTALI (INCLUSI INTERRATI)	2	19 PIANI INTERRATI <input checked="" type="radio"/> 0 <input type="radio"/> 1 <input type="radio"/> 2 <input type="radio"/> ≥3
20 ALTEZZA MEDIA DI PIANO (m)	<input type="radio"/> ≤2,50 <input checked="" type="radio"/> 2,50-3-50 <input type="radio"/> 3,50-5,00 <input type="radio"/> ≥5,00	21 ALTEZZA ALL'IMPOSTA DELLA COPERTURA
22 VOLUME UNICO SU AC	<input type="radio"/> Sì <input checked="" type="radio"/> No	23 SUPERFICIE MEDIA DI PIANO (mq)
24 STRUTTURA PORTANTE VERTICALE	<input type="radio"/> C.a. <input type="radio"/> Acciaio <input type="radio"/> Acciaio-c.l.s. <input type="radio"/> Muratura <input type="radio"/> Mista (muratura/c.a.) <input type="radio"/> Legno <input checked="" type="radio"/> Non identificata	6
25 TIPO MURATURA	<input type="radio"/> Buona <input type="radio"/> Cattiva <input type="radio"/> Non identificata	26 CORDOLI O CATENE <input checked="" type="radio"/> Sì <input type="radio"/> No
27 PILASTRI ISOLATI	<input type="radio"/> Sì <input checked="" type="radio"/> No	28 PIANO PILOTIS <input type="radio"/> Sì <input checked="" type="radio"/> No
29 SOPRAELEVAZIONI	<input type="radio"/> Sì <input checked="" type="radio"/> No	31 STATO MANUTENTIVO <input type="radio"/> Carente <input type="radio"/> Sufficiente <input checked="" type="radio"/> Buono
30 DANNO STRUTTURALE	<input type="radio"/> Gravissimo <input type="radio"/> Medio - grave <input type="radio"/> Leggero <input checked="" type="radio"/> Assente	32 PROPRIETÀ <input type="radio"/> Pubblica <input checked="" type="radio"/> Privata
33 MORFOLOGIA	<input checked="" type="radio"/> Pianeggiante <input type="radio"/> Su leggero pendio (15°÷30°) <input type="radio"/> Su forte pendio (>30°)	34 UBICAZIONE <input type="radio"/> Sotto versante incombente o forte pendio <input checked="" type="radio"/> Sopra versante incombente o cresta
35 MICROZONAZIONE SISMICA	37 Zona MS (condizione peggiore) <input type="radio"/> Stabile <input type="radio"/> Stabile con amplificazioni <input checked="" type="radio"/> Instabile	38 Tipo instabilità <input type="radio"/> Frana <input checked="" type="radio"/> Liquefazione <input type="radio"/> Faglia attiva e capace <input type="radio"/> Cedimenti differenziali <input type="radio"/> Cavità sotterranee
39 GEOLOGIA / IDROGEOLOGIA	43 Localizzazione frana <input type="radio"/> Interferente con l'unità strutturale <input type="radio"/> A monte <input type="radio"/> A valle	44 Rischio PAI <input type="radio"/> R1 <input type="radio"/> R2 <input type="radio"/> R3 <input type="radio"/> R4 <input type="radio"/> Area alluvionabile <input type="radio"/> Sì <input checked="" type="radio"/> No

Sezione 3 - CARATTERISTICHE SPECIFICHE

48 DESTINAZIONE D'USO (USO ATTUALE)	S90			
49 TIPO E NUMERO UNITÀ D'USO	A <input checked="" type="checkbox"/> Residenziale (H 1)	D <input type="checkbox"/> Turistico (K 0)	G <input type="checkbox"/> Deposito (N 0)	
	B <input type="checkbox"/> Commercio (I 0)	E <input type="checkbox"/> Produzione (L 0)		
	C <input type="checkbox"/> Serv. pubbl. (J 0)	F <input type="checkbox"/> Uffici (M 0)		
50 EPOCA DI COSTRUZIONE E RISTRUTTURAZIONE	<input checked="" type="checkbox"/> ≤1919	<input type="checkbox"/> 19-45	<input type="checkbox"/> 46-61	<input type="checkbox"/> 62-71
	<input type="checkbox"/> 72-81	<input type="checkbox"/> 82-91	<input type="checkbox"/> 92-01	<input type="checkbox"/> ≥2002
51 UTILIZZAZIONE	<input checked="" type="radio"/> >65% <input type="radio"/> 30-65% <input type="radio"/> <30% <input type="radio"/> Non utilizzato <input type="radio"/> In costruzione <input type="radio"/> Non finito <input type="radio"/> Abbandonato			
52 OCCUPANTI	2			

Mappa

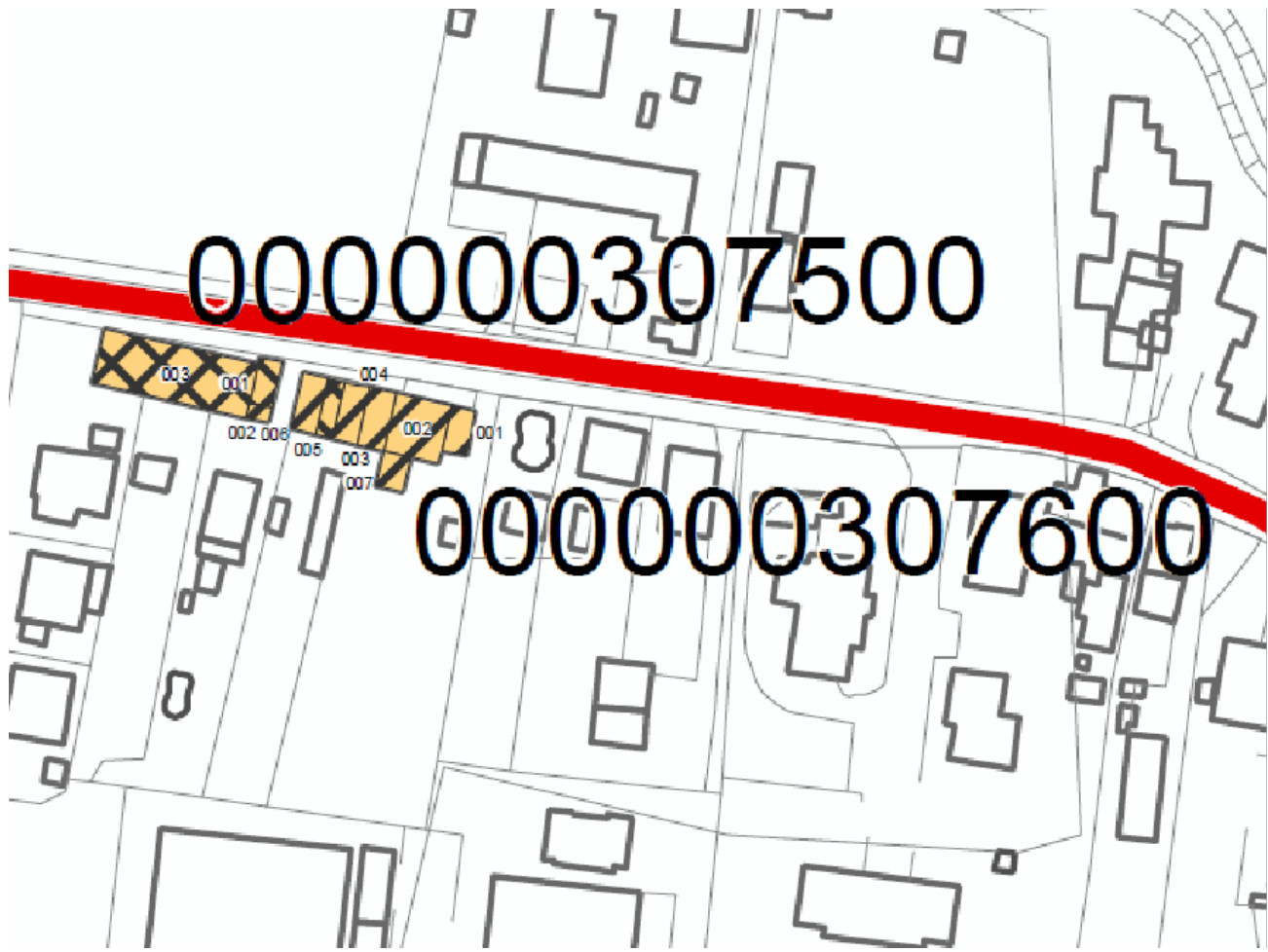

Sezione 1 - IDENTIFICATIVI

Data compilazione	04 / 09 / 2017	Codice ISTAT	
1 Regione	VENETO		05
2 Provincia	Treviso		026
3 Comune	Zero Branco		095
4 Località abitata	Zero Branco		10005
5 Sezione censuaria			3
6 Identificativo Aggregato Strutturale	0000003076	00	
7 Identificativo Unità Strutturale	002		
8 Identificativo Area di Emergenza			
9 Identificativi infrastrutture di Accessibilità/Connessione	a	b	
	c	d	
10 Indirizzo	Via Pietro Sola	11 Civico	1
12 Mappa in allegato (vedi retro)			

Sezione 2 - CARATTERISTICHE GENERALI

POSIZIONE NELL'AGGREGATO	13 Isolata <input type="radio"/> Sì <input checked="" type="radio"/> No	14 <input checked="" type="radio"/> Interna <input type="radio"/> D'estremità <input type="radio"/> D'angolo
15 FRONTE INTERFERENTE SU INFRASTRUTTURA ACCESSIBILITÀ/CONNESSIONE (H>L) O AREA DI EMERGENZA (H>d)	<input type="radio"/> Sì <input checked="" type="radio"/> No	
16 UNITÀ STRUTTURALE SPECIALISTICA	<input type="radio"/> Sì <input checked="" type="radio"/> No	17 <input type="radio"/> Chiesa <input type="radio"/> Teatro <input type="radio"/> Torre/campanile/ciminiera <input type="radio"/> Altro
18 NUMERO PIANI TOTALI (INCLUSI INTERRATI)	2	19 PIANI INTERRATI <input checked="" type="radio"/> 0 <input type="radio"/> 1 <input type="radio"/> 2 <input type="radio"/> ≥3
20 ALTEZZA MEDIA DI PIANO (m)	<input type="radio"/> ≤2,50 <input checked="" type="radio"/> 2,50-3-50 <input type="radio"/> 3,50-5,00 <input type="radio"/> ≥5,00	21 ALTEZZA ALL'IMPOSTA DELLA COPERTURA
22 VOLUME UNICO SU AC	<input type="radio"/> Sì <input checked="" type="radio"/> No	23 SUPERFICIE MEDIA DI PIANO (mq)
24 STRUTTURA PORTANTE VERTICALE	<input type="radio"/> C.a. <input type="radio"/> Acciaio <input type="radio"/> Acciaio-c.l.s. <input type="radio"/> Muratura <input type="radio"/> Mista (muratura/c.a.) <input type="radio"/> Legno <input checked="" type="radio"/> Non identificata	6
25 TIPO MURATURA	<input type="radio"/> Buona <input type="radio"/> Cattiva <input type="radio"/> Non identificata	26 CORDOLI O CATENE <input type="radio"/> Sì <input type="radio"/> No
27 PILASTRI ISOLATI	<input type="radio"/> Sì <input type="radio"/> No	28 PIANO PILOTIS <input type="radio"/> Sì <input type="radio"/> No
29 SOPRAELEVAZIONI	<input checked="" type="radio"/> Sì <input type="radio"/> No	31 STATO MANUTENTIVO <input type="radio"/> Carente <input type="radio"/> Sufficiente <input checked="" type="radio"/> Buono
30 DANNO STRUTTURALE	<input type="radio"/> Gravissimo <input type="radio"/> Medio - grave <input type="radio"/> Leggero <input checked="" type="radio"/> Assente	32 PROPRIETÀ <input type="radio"/> Pubblica <input checked="" type="radio"/> Privata
33 MORFOLOGIA	<input checked="" type="radio"/> Pianeggiante <input type="radio"/> Su leggero pendio (15°÷30°) <input type="radio"/> Su forte pendio (>30°)	34 UBICAZIONE <input type="radio"/> Sotto versante incombente o forte pendio <input type="radio"/> Sopra versante incombente o cresta
35 MICROZONAZIONE SISMICA	37 Zona MS (condizione peggiore) <input type="radio"/> Stabile <input type="radio"/> Stabile con amplificazioni <input checked="" type="radio"/> Instabile	38 Tipo instabilità <input type="radio"/> Frana <input checked="" type="radio"/> Liquefazione <input type="radio"/> Faglia attiva e capace <input type="radio"/> Cedimenti differenziali <input type="radio"/> Cavità sotterranee
39 GEOLOGIA / IDROGEOLOGIA	43 Localizzazione frana <input type="radio"/> Interferente con l'unità strutturale <input type="radio"/> A monte <input type="radio"/> A valle	44 Rischio PAI <input type="radio"/> R1 <input type="radio"/> R2 <input type="radio"/> R3 <input type="radio"/> R4 <input type="radio"/> Area alluvionabile <input type="radio"/> Sì <input checked="" type="radio"/> No

Sezione 3 - CARATTERISTICHE SPECIFICHE

48 DESTINAZIONE D'USO (USO ATTUALE)	S90			
49 TIPO E NUMERO UNITÀ D'USO	A <input checked="" type="checkbox"/> Residenziale (H 1)	D <input type="checkbox"/> Turistico (K 0)	G <input type="checkbox"/> Deposito (N 0)	
	B <input type="checkbox"/> Commercio (I 0)	E <input type="checkbox"/> Produzione (L 0)		
	C <input type="checkbox"/> Serv. pubbl. (J 0)	F <input type="checkbox"/> Uffici (M 0)		
50 EPOCA DI COSTRUZIONE E RISTRUTTURAZIONE	<input checked="" type="checkbox"/> ≤1919	<input type="checkbox"/> 19-45	<input type="checkbox"/> 46-61	<input type="checkbox"/> 62-71 <input type="checkbox"/> 72-81 <input type="checkbox"/> 82-91 <input type="checkbox"/> 92-01 <input type="checkbox"/> ≥2002
51 UTILIZZAZIONE	<input checked="" type="radio"/> >65% <input type="radio"/> 30-65% <input type="radio"/> <30% <input type="radio"/> Non utilizzato <input type="radio"/> In costruzione <input type="radio"/> Non finito <input type="radio"/> Abbandonato			
52 OCCUPANTI	2			

Mappa

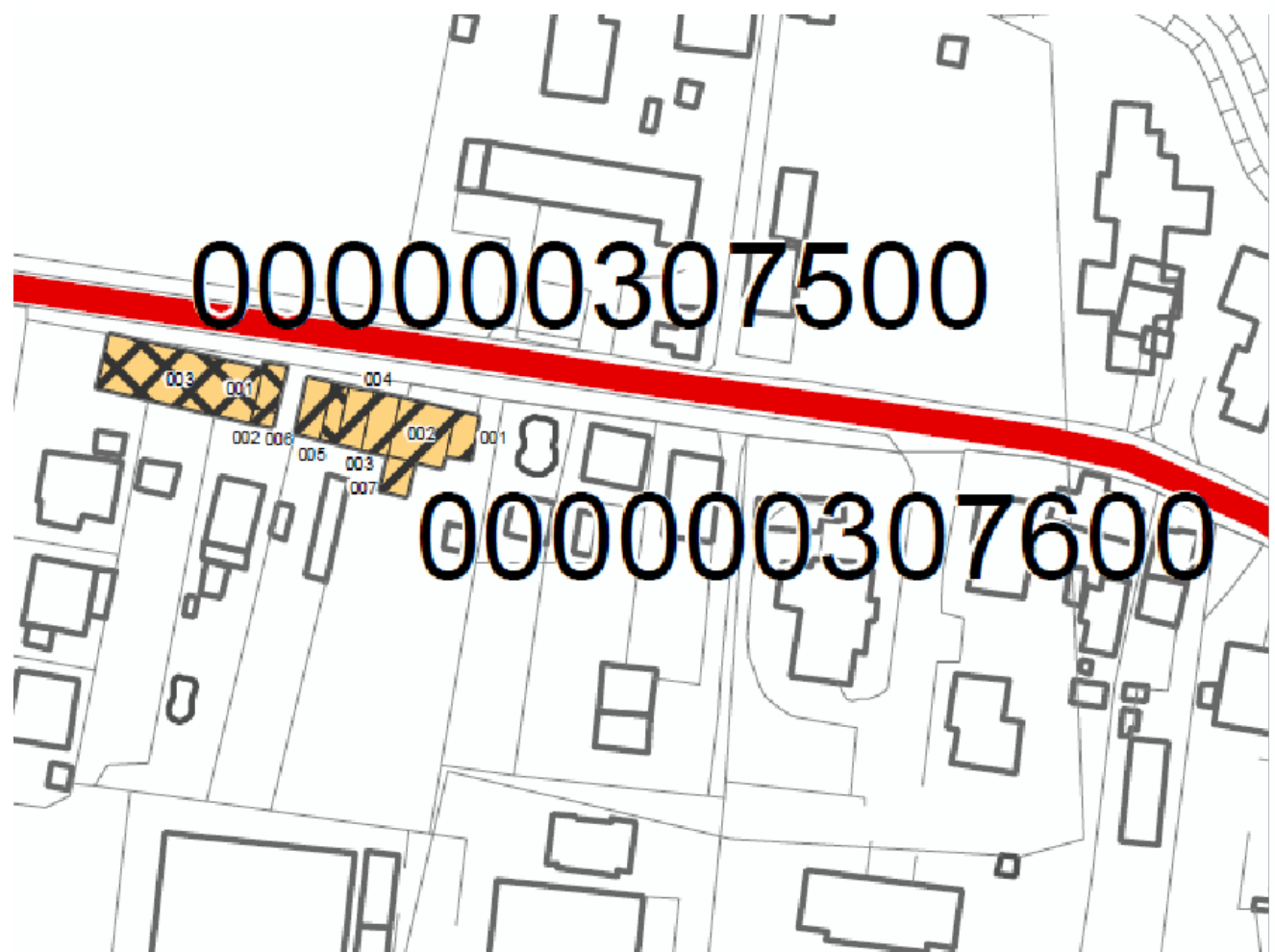

Sezione 1 - IDENTIFICATIVI

Data compilazione	04 / 09 / 2017	Codice ISTAT	
1 Regione	VENETO		05
2 Provincia	Treviso		026
3 Comune	Zero Branco		095
4 Località abitata	Zero Branco		10005
5 Sezione censuaria			3
6 Identificativo Aggregato Strutturale	0000003076	00	
7 Identificativo Unità Strutturale	003		
8 Identificativo Area di Emergenza			
9 Identificativi infrastrutture di Accessibilità/Connessione	a	b	
	c	d	
10 Indirizzo	Via Pietro Sola	11 Civico	1
12 Mappa in allegato (vedi retro)			

Sezione 2 - CARATTERISTICHE GENERALI

POSIZIONE NELL'AGGREGATO	13 Isolata <input type="radio"/> Sì <input checked="" type="radio"/> No	14 <input checked="" type="radio"/> Interna <input type="radio"/> D'estremità <input type="radio"/> D'angolo
15 FRONTE INTERFERENTE SU INFRASTRUTTURA ACCESSIBILITÀ/CONNESSIONE (H>L) O AREA DI EMERGENZA (H>d)	<input type="radio"/> Sì <input checked="" type="radio"/> No	
16 UNITÀ STRUTTURALE SPECIALISTICA	<input type="radio"/> Sì <input checked="" type="radio"/> No	17 <input type="radio"/> Chiesa <input type="radio"/> Teatro <input type="radio"/> Torre/campanile/ciminiera <input type="radio"/> Altro
18 NUMERO PIANI TOTALI (INCLUSI INTERRATI)	2	19 PIANI INTERRATI <input checked="" type="radio"/> 0 <input type="radio"/> 1 <input type="radio"/> 2 <input type="radio"/> ≥3
20 ALTEZZA MEDIA DI PIANO (m)	<input type="radio"/> ≤2,50 <input checked="" type="radio"/> 2,50-3-50 <input type="radio"/> 3,50-5,00 <input type="radio"/> ≥5,00	21 ALTEZZA ALL'IMPOSTA DELLA COPERTURA
22 VOLUME UNICO SU AC	<input type="radio"/> Sì <input checked="" type="radio"/> No	23 SUPERFICIE MEDIA DI PIANO (mq)
24 STRUTTURA PORTANTE VERTICALE	<input type="radio"/> C.a. <input type="radio"/> Acciaio <input type="radio"/> Acciaio-c.l.s. <input type="radio"/> Muratura <input type="radio"/> Mista (muratura/c.a.) <input type="radio"/> Legno <input checked="" type="radio"/> Non identificata	5
25 TIPO MURATURA	<input type="radio"/> Buona <input type="radio"/> Cattiva <input type="radio"/> Non identificata	26 CORDOLI O CATENE <input type="radio"/> Sì <input checked="" type="radio"/> No
27 PILASTRI ISOLATI	<input type="radio"/> Sì <input checked="" type="radio"/> No	28 PIANO PILOTIS <input type="radio"/> Sì <input checked="" type="radio"/> No
29 SOPRAELEVAZIONI	<input type="radio"/> Sì <input checked="" type="radio"/> No	31 STATO MANUTENTIVO <input type="radio"/> Carente <input type="radio"/> Sufficiente <input checked="" type="radio"/> Buono
30 DANNO STRUTTURALE	<input type="radio"/> Gravissimo <input type="radio"/> Medio - grave <input type="radio"/> Leggero <input checked="" type="radio"/> Assente	32 PROPRIETÀ <input type="radio"/> Pubblica <input checked="" type="radio"/> Privata
33 MORFOLOGIA	<input checked="" type="radio"/> Pianeggiante <input type="radio"/> Su leggero pendio (15°÷30°) <input type="radio"/> Su forte pendio (>30°)	34 UBICAZIONE <input type="radio"/> Sotto versante incombente o forte pendio <input checked="" type="radio"/> Sopra versante incombente o cresta
35 MICROZONAZIONE SISMICA	37 Zona MS (condizione peggiore) <input type="radio"/> Stabile <input type="radio"/> Stabile con amplificazioni <input checked="" type="radio"/> Instabile	38 Tipo instabilità <input type="radio"/> Frana <input checked="" type="radio"/> Liquefazione <input type="radio"/> Faglia attiva e capace <input type="radio"/> Cedimenti differenziali <input type="radio"/> Cavità sotterranee
39 GEOLOGIA / IDROGEOLOGIA	43 Localizzazione frana <input type="radio"/> Interferente con l'unità strutturale <input type="radio"/> A monte <input type="radio"/> A valle	44 Rischio PAI <input type="radio"/> R1 <input type="radio"/> R2 <input type="radio"/> R3 <input type="radio"/> R4 <input type="radio"/> Area alluvionabile <input type="radio"/> Sì <input checked="" type="radio"/> No

Sezione 3 - CARATTERISTICHE SPECIFICHE

48 DESTINAZIONE D'USO (USO ATTUALE)	S90			
49 TIPO E NUMERO UNITÀ D'USO	A <input checked="" type="checkbox"/> Residenziale (H 1)	D <input type="checkbox"/> Turistico (K 0)	G <input type="checkbox"/> Deposito (N 0)	
	B <input type="checkbox"/> Commercio (I 0)	E <input type="checkbox"/> Produzione (L 0)		
	C <input type="checkbox"/> Serv. pubbl. (J 0)	F <input type="checkbox"/> Uffici (M 0)		
50 EPOCA DI COSTRUZIONE E RISTRUTTURAZIONE	<input checked="" type="checkbox"/> ≤1919	<input type="checkbox"/> 19-45	<input type="checkbox"/> 46-61	<input type="checkbox"/> 62-71 <input type="checkbox"/> 72-81 <input type="checkbox"/> 82-91 <input type="checkbox"/> 92-01 <input type="checkbox"/> ≥2002
51 UTILIZZAZIONE	<input checked="" type="radio"/> >65% <input type="radio"/> 30-65% <input type="radio"/> <30% <input type="radio"/> Non utilizzato <input type="radio"/> In costruzione <input type="radio"/> Non finito <input type="radio"/> Abbandonato			
52 OCCUPANTI	1			

Mappa

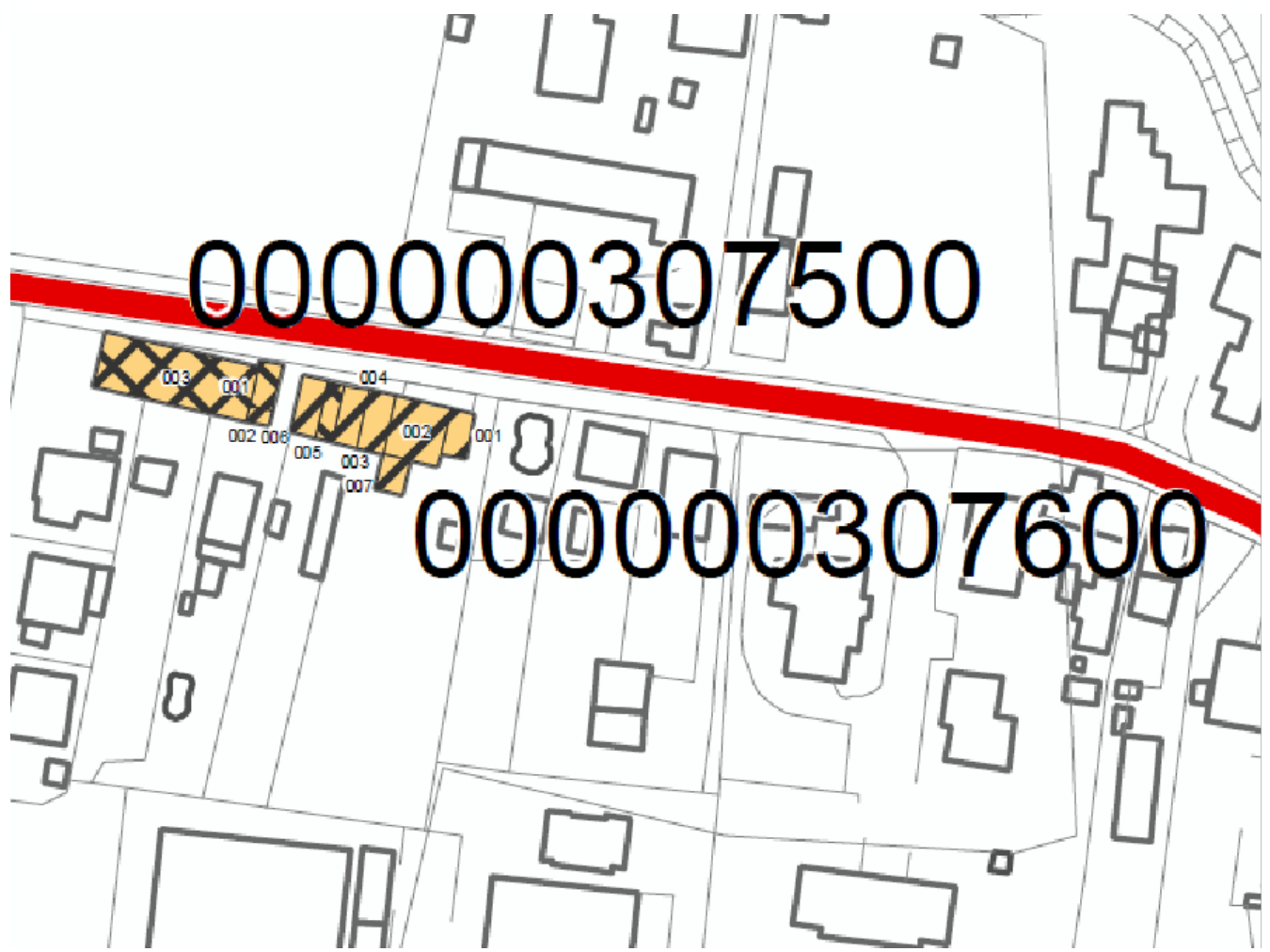

000000307500

000000307600

Sezione 1 - IDENTIFICATIVI

Data compilazione	04 / 09 / 2017	Codice ISTAT	
1 Regione	VENETO		05
2 Provincia	Treviso		026
3 Comune	Zero Branco		095
4 Località abitata	Zero Branco		10005
5 Sezione censuaria			3
6 Identificativo Aggregato Strutturale	0000003076	00	
7 Identificativo Unità Strutturale	004		
8 Identificativo Area di Emergenza			
9 Identificativi infrastrutture di Accessibilità/Connessione	a	b	
	c	d	
10 Indirizzo	Via Pietro Sola	11 Civico	1
12 Mappa in allegato (vedi retro)			

Sezione 2 - CARATTERISTICHE GENERALI

POSIZIONE NELL'AGGREGATO	13 Isolata <input type="radio"/> Sì <input checked="" type="radio"/> No	14 <input checked="" type="radio"/> Interna <input type="radio"/> D'estremità <input type="radio"/> D'angolo
15 FRONTE INTERFERENTE SU INFRASTRUTTURA ACCESSIBILITÀ/CONNESSIONE (H>L) O AREA DI EMERGENZA (H>d)	<input type="radio"/> Sì <input checked="" type="radio"/> No	
16 UNITÀ STRUTTURALE SPECIALISTICA	<input type="radio"/> Sì <input checked="" type="radio"/> No	17 <input type="radio"/> Chiesa <input type="radio"/> Teatro <input type="radio"/> Torre/campanile/ciminiera <input type="radio"/> Altro
18 NUMERO PIANI TOTALI (INCLUSI INTERRATI)	2	19 PIANI INTERRATI <input checked="" type="radio"/> 0 <input type="radio"/> 1 <input type="radio"/> 2 <input type="radio"/> ≥3
20 ALTEZZA MEDIA DI PIANO (m)	<input type="radio"/> ≤2,50 <input checked="" type="radio"/> 2,50-3-50 <input type="radio"/> 3,50-5,00 <input type="radio"/> ≥5,00	21 ALTEZZA ALL'IMPOSTA DELLA COPERTURA
22 VOLUME UNICO SU AC	<input type="radio"/> Sì <input checked="" type="radio"/> No	23 SUPERFICIE MEDIA DI PIANO (mq)
24 STRUTTURA PORTANTE VERTICALE	<input type="radio"/> C.a. <input type="radio"/> Acciaio <input type="radio"/> Acciaio-c.l.s. <input type="radio"/> Muratura <input type="radio"/> Mista (muratura/c.a.) <input type="radio"/> Legno <input checked="" type="radio"/> Non identificata	8
25 TIPO MURATURA	<input type="radio"/> Buona <input type="radio"/> Cattiva <input type="radio"/> Non identificata	26 CORDOLI O CATENE <input type="radio"/> Sì <input checked="" type="radio"/> No
27 PILASTRI ISOLATI	<input type="radio"/> Sì <input checked="" type="radio"/> No	28 PIANO PILOTIS <input type="radio"/> Sì <input checked="" type="radio"/> No
29 SOPRAELEVAZIONI	<input type="radio"/> Sì <input checked="" type="radio"/> No	31 STATO MANUTENTIVO <input type="radio"/> Carente <input type="radio"/> Sufficiente <input checked="" type="radio"/> Buono
30 DANNO STRUTTURALE	<input type="radio"/> Gravissimo <input type="radio"/> Medio - grave <input type="radio"/> Leggero <input checked="" type="radio"/> Assente	32 PROPRIETÀ <input type="radio"/> Pubblica <input checked="" type="radio"/> Privata
33 MORFOLOGIA	<input checked="" type="radio"/> Pianeggiante <input type="radio"/> Su leggero pendio (15°÷30°) <input type="radio"/> Su forte pendio (>30°)	34 UBICAZIONE <input type="radio"/> Sotto versante incombente o forte pendio <input checked="" type="radio"/> Sopra versante incombente o cresta
35 MICROZONAZIONE SISMICA	37 Zona MS (condizione peggiore) <input type="radio"/> Stabile <input type="radio"/> Stabile con amplificazioni <input checked="" type="radio"/> Instabile	38 Tipo instabilità <input type="radio"/> Frana <input checked="" type="radio"/> Liquefazione <input type="radio"/> Faglia attiva e capace <input type="radio"/> Cedimenti differenziali <input type="radio"/> Cavità sotterranee
39 GEOLOGIA / IDROGEOLOGIA	43 Localizzazione frana <input type="radio"/> Interferente con l'unità strutturale <input type="radio"/> A monte <input type="radio"/> A valle	44 Rischio PAI <input type="radio"/> R1 <input type="radio"/> R2 <input type="radio"/> R3 <input type="radio"/> R4 <input type="radio"/> Area alluvionabile <input type="radio"/> Sì <input checked="" type="radio"/> No

Sezione 3 - CARATTERISTICHE SPECIFICHE

48 DESTINAZIONE D'USO (USO ATTUALE)	S90			
49 TIPO E NUMERO UNITÀ D'USO	A <input checked="" type="checkbox"/> Residenziale (H 1)	D <input type="checkbox"/> Turistico (K 0)	G <input type="checkbox"/> Deposito (N 0)	
	B <input type="checkbox"/> Commercio (I 0)	E <input type="checkbox"/> Produzione (L 0)		
	C <input type="checkbox"/> Serv. pubbl. (J 0)	F <input type="checkbox"/> Uffici (M 0)		
50 EPOCA DI COSTRUZIONE E RISTRUTTURAZIONE	<input checked="" type="checkbox"/> ≤1919	<input type="checkbox"/> 19-45	<input type="checkbox"/> 46-61	<input type="checkbox"/> 62-71
	<input type="checkbox"/> 72-81	<input type="checkbox"/> 82-91	<input type="checkbox"/> 92-01	<input type="checkbox"/> ≥2002
51 UTILIZZAZIONE	<input checked="" type="radio"/> >65%	<input type="radio"/> 30-65%	<input type="radio"/> <30%	<input type="radio"/> Non utilizzato
	<input type="radio"/> In costruzione	<input type="radio"/> Non finito	<input type="radio"/> Abbandonato	
52 OCCUPANTI	2			

Mappa

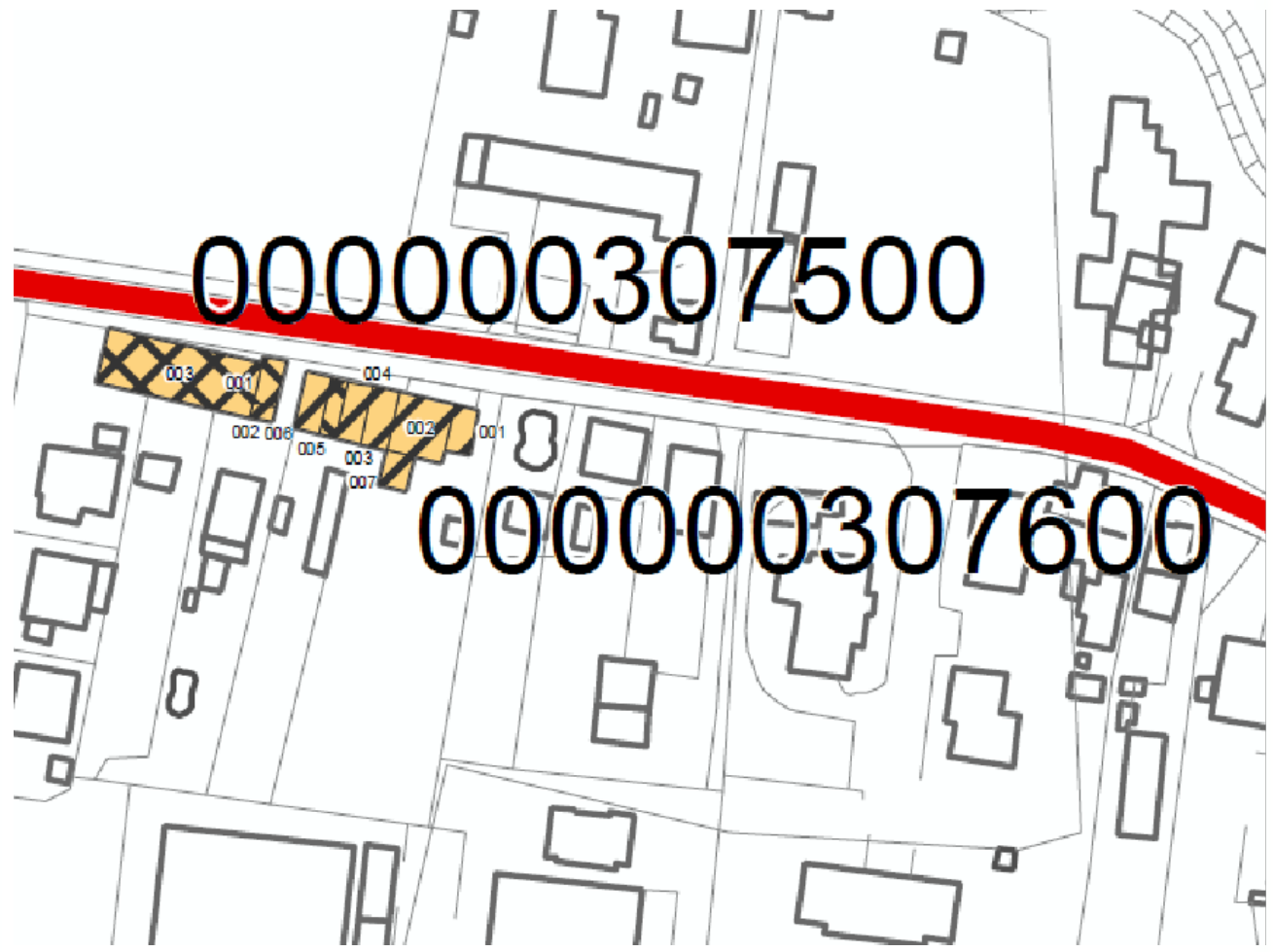

Sezione 1 - IDENTIFICATIVI

Data compilazione	04 / 09 / 2017	Codice ISTAT	
1 Regione	VENETO		05
2 Provincia	Treviso		026
3 Comune	Zero Branco		095
4 Località abitata	Zero Branco		10005
5 Sezione censuaria			3
6 Identificativo Aggregato Strutturale	0000003076	00	
7 Identificativo Unità Strutturale	005		
8 Identificativo Area di Emergenza			
9 Identificativi infrastrutture di Accessibilità/Connessione	a 0000000010	b	
	c	d	
10 Indirizzo	Via Pietro Sola	11 Civico	1
12 Mappa in allegato (vedi retro)			

Sezione 2 - CARATTERISTICHE GENERALI

POSIZIONE NELL'AGGREGATO	13 Isolata <input type="radio"/> Sì <input checked="" type="radio"/> No	14 <input checked="" type="radio"/> Interna <input type="radio"/> D'estremità <input type="radio"/> D'angolo
15 FRONTE INTERFERENTE SU INFRASTRUTTURA ACCESSIBILITÀ/CONNESSIONE (H>L) O AREA DI EMERGENZA (H>d)	<input checked="" type="radio"/> Sì <input type="radio"/> No	
16 UNITÀ STRUTTURALE SPECIALISTICA	<input type="radio"/> Sì <input checked="" type="radio"/> No	17 <input type="radio"/> Chiesa <input type="radio"/> Teatro <input type="radio"/> Torre/campanile/ciminiera <input type="radio"/> Altro
18 NUMERO PIANI TOTALI (INCLUSI INTERRATI)	3	19 PIANI INTERRATI <input checked="" type="radio"/> 0 <input type="radio"/> 1 <input type="radio"/> 2 <input type="radio"/> ≥3
20 ALTEZZA MEDIA DI PIANO (m)	<input type="radio"/> ≤2,50 <input type="radio"/> 2,50-3-50 <input checked="" type="radio"/> 3,50-5,00 <input type="radio"/> ≥5,00	21 ALTEZZA ALL'IMPOSTA DELLA COPERTURA
22 VOLUME UNICO SU AC	<input type="radio"/> Sì <input checked="" type="radio"/> No	23 SUPERFICIE MEDIA DI PIANO (mq)
24 STRUTTURA PORTANTE VERTICALE	<input type="radio"/> C.a. <input type="radio"/> Acciaio <input type="radio"/> Acciaio-c.l.s. <input type="radio"/> Muratura <input type="radio"/> Mista (muratura/c.a.) <input type="radio"/> Legno <input checked="" type="radio"/> Non identificata	12
25 TIPO MURATURA	<input type="radio"/> Buona <input type="radio"/> Cattiva <input type="radio"/> Non identificata	26 CORDOLI O CATENE <input type="radio"/> Sì <input checked="" type="radio"/> No
27 PILASTRI ISOLATI	<input type="radio"/> Sì <input checked="" type="radio"/> No	28 PIANO PILOTIS <input type="radio"/> Sì <input checked="" type="radio"/> No
29 SOPRAELEVAZIONI	<input checked="" type="radio"/> Sì <input type="radio"/> No	31 STATO MANUTENTIVO <input type="radio"/> Carente <input type="radio"/> Sufficiente <input checked="" type="radio"/> Buono
30 DANNO STRUTTURALE	<input type="radio"/> Gravissimo <input type="radio"/> Medio - grave <input type="radio"/> Leggero <input checked="" type="radio"/> Assente	32 PROPRIETÀ <input type="radio"/> Pubblica <input checked="" type="radio"/> Privata
33 MORFOLOGIA	<input checked="" type="radio"/> Pianeggiante <input type="radio"/> Su leggero pendio (15°÷30°) <input type="radio"/> Su forte pendio (>30°)	34
35 UBICAZIONE	<input type="radio"/> Sotto versante incombente o forte pendio <input checked="" type="radio"/> Sopra versante incombente o cresta	36
37 MICROZONAZIONE SISMICA	Zona MS (condizione peggiore) <input type="radio"/> Stabile <input type="radio"/> Stabile con amplificazioni <input checked="" type="radio"/> Instabile	38
39 Tipo instabilità	<input type="radio"/> Frana <input checked="" type="radio"/> Liquefazione <input type="radio"/> Faglia attiva e capace <input type="radio"/> Cedimenti differenziali <input type="radio"/> Cavità sotterranee	40
41 GEOLOGIA / IDROGEOLOGIA	Localizzazione frana <input type="radio"/> Interferente con l'unità strutturale <input type="radio"/> A monte <input type="radio"/> A valle	42
43 Rischio PAI	<input type="radio"/> R1 <input type="radio"/> R2 <input type="radio"/> R3 <input type="radio"/> R4	44
45 Area alluvionabile	<input type="radio"/> Sì <input checked="" type="radio"/> No	46

Sezione 3 - CARATTERISTICHE SPECIFICHE

48 DESTINAZIONE D'USO (USO ATTUALE)	S90			
49 TIPO E NUMERO UNITÀ D'USO	A <input checked="" type="checkbox"/> Residenziale (H 1)	D <input type="checkbox"/> Turistico (K 0)	G <input type="checkbox"/> Deposito (N 0)	
	B <input type="checkbox"/> Commercio (I 0)	E <input type="checkbox"/> Produzione (L 0)		
	C <input type="checkbox"/> Serv. pubbl. (J 0)	F <input type="checkbox"/> Uffici (M 0)		
50 EPOCA DI COSTRUZIONE E RISTRUTTURAZIONE	<input checked="" type="checkbox"/> ≤1919	<input type="checkbox"/> 19-45	<input type="checkbox"/> 46-61	<input type="checkbox"/> 62-71
	<input type="checkbox"/> 72-81	<input type="checkbox"/> 82-91	<input type="checkbox"/> 92-01	<input type="checkbox"/> ≥2002
51 UTILIZZAZIONE	<input checked="" type="radio"/> >65% <input type="radio"/> 30-65% <input type="radio"/> <30% <input type="radio"/> Non utilizzato <input type="radio"/> In costruzione <input type="radio"/> Non finito <input type="radio"/> Abbandonato			
52 OCCUPANTI	1			

Mappa

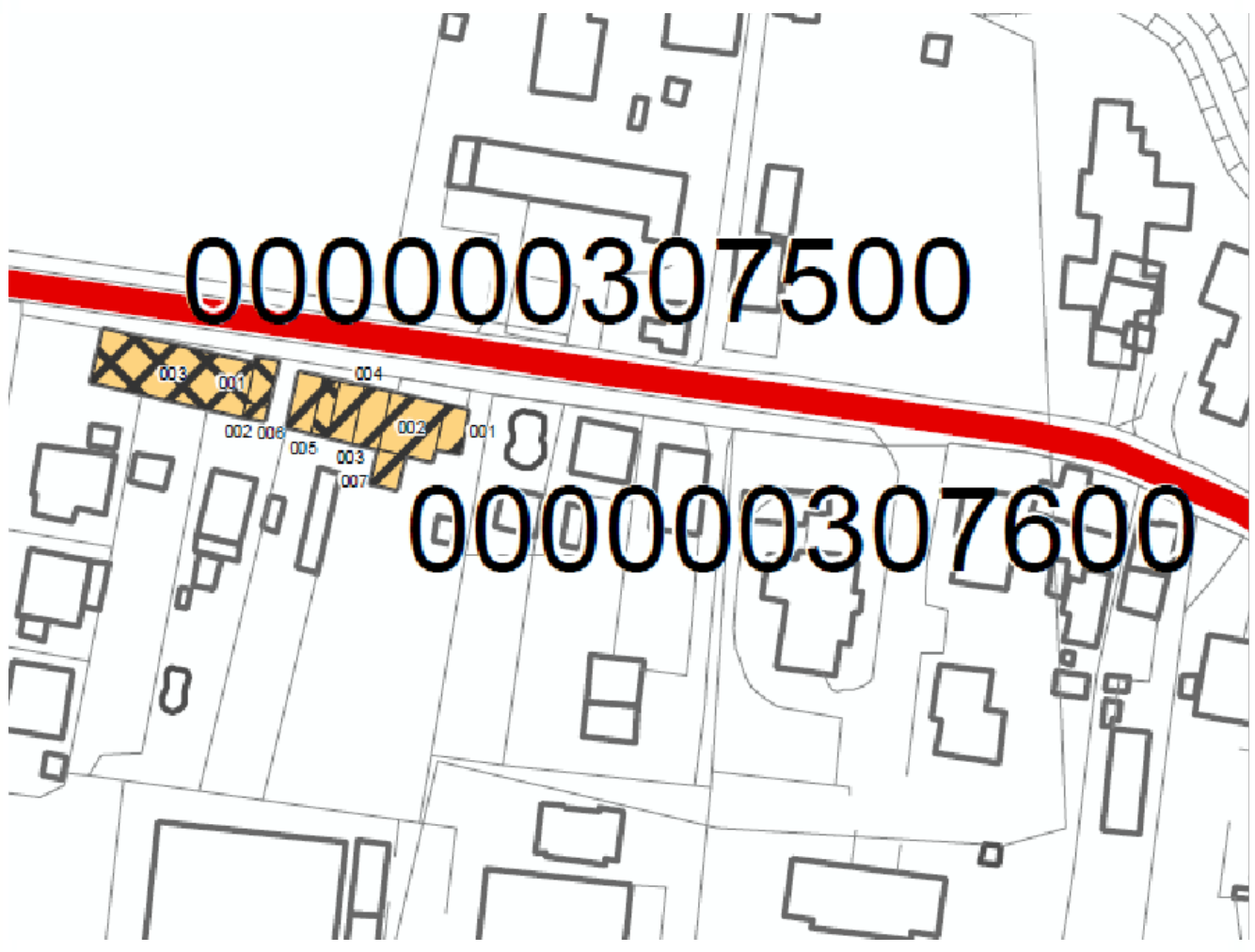

000000307500

000000307600

Sezione 1 - IDENTIFICATIVI

Data compilazione	04 / 09 / 2017	Codice ISTAT	
1 Regione	VENETO		05
2 Provincia	Treviso		026
3 Comune	Zero Branco		095
4 Località abitata	Zero Branco		10005
5 Sezione censuaria			3
6 Identificativo Aggregato Strutturale	0000003076	00	
7 Identificativo Unità Strutturale	006		
8 Identificativo Area di Emergenza			
9 Identificativi infrastrutture di Accessibilità/Connessione	a	b	
	c	d	
10 Indirizzo	Via Pietro Sola	11 Civico	1
12 Mappa in allegato (vedi retro)			

Sezione 2 - CARATTERISTICHE GENERALI

POSIZIONE NELL'AGGREGATO	13 Isolata <input type="radio"/> Sì <input checked="" type="radio"/> No	14 <input type="radio"/> Interna <input checked="" type="radio"/> D'estremità <input type="radio"/> D'angolo
15 FRONTE INTERFERENTE SU INFRASTRUTTURA ACCESSIBILITÀ/CONNESSIONE (H>L) O AREA DI EMERGENZA (H>d)	<input type="radio"/> Sì <input checked="" type="radio"/> No	
16 UNITÀ STRUTTURALE SPECIALISTICA	<input type="radio"/> Sì <input checked="" type="radio"/> No	17 <input type="radio"/> Chiesa <input type="radio"/> Teatro <input type="radio"/> Torre/campanile/ciminiera <input type="radio"/> Altro
18 NUMERO PIANI TOTALI (INCLUSI INTERRATI)	3	19 PIANI INTERRATI <input checked="" type="radio"/> 0 <input type="radio"/> 1 <input type="radio"/> 2 <input type="radio"/> ≥3
20 ALTEZZA MEDIA DI PIANO (m)	<input type="radio"/> ≤2,50 <input checked="" type="radio"/> 2,50-3-50 <input type="radio"/> 3,50-5,00 <input type="radio"/> ≥5,00	21 ALTEZZA ALL'IMPOSTA DELLA COPERTURA
22 VOLUME UNICO SU AC	<input type="radio"/> Sì <input checked="" type="radio"/> No	23 SUPERFICIE MEDIA DI PIANO (mq)
24 STRUTTURA PORTANTE VERTICALE	<input type="radio"/> C.a. <input type="radio"/> Acciaio <input type="radio"/> Acciaio-c.l.s. <input type="radio"/> Muratura <input type="radio"/> Mista (muratura/c.a.) <input type="radio"/> Legno <input checked="" type="radio"/> Non identificata	8
25 TIPO MURATURA	<input type="radio"/> Buona <input type="radio"/> Cattiva <input type="radio"/> Non identificata	26 CORDOLI O CATENE <input type="radio"/> Sì <input checked="" type="radio"/> No
27 PILASTRI ISOLATI	<input type="radio"/> Sì <input checked="" type="radio"/> No	28 PIANO PILOTIS <input type="radio"/> Sì <input checked="" type="radio"/> No
29 SOPRAELEVAZIONI	<input type="radio"/> Sì <input checked="" type="radio"/> No	31 STATO MANUTENTIVO <input type="radio"/> Carente <input type="radio"/> Sufficiente <input checked="" type="radio"/> Buono
30 DANNO STRUTTURALE	<input type="radio"/> Gravissimo <input type="radio"/> Medio - grave <input type="radio"/> Leggero <input checked="" type="radio"/> Assente	32 PROPRIETÀ <input type="radio"/> Pubblica <input checked="" type="radio"/> Privata
33 MORFOLOGIA	<input checked="" type="radio"/> Pianeggiante <input type="radio"/> Su leggero pendio (15°÷30°) <input type="radio"/> Su forte pendio (>30°)	34 UBICAZIONE <input type="radio"/> Sotto versante incombente o forte pendio <input checked="" type="radio"/> Sopra versante incombente o cresta
35 MICROZONAZIONE SISMICA	37 Zona MS (condizione peggiore) <input type="radio"/> Stabile <input type="radio"/> Stabile con amplificazioni <input checked="" type="radio"/> Instabile	38 Tipo instabilità <input type="radio"/> Frana <input checked="" type="radio"/> Liquefazione <input type="radio"/> Faglia attiva e capace <input type="radio"/> Cedimenti differenziali <input type="radio"/> Cavità sotterranee
39 GEOLOGIA / IDROGEOLOGIA	43 Localizzazione frana <input type="radio"/> Interferente con l'unità strutturale <input type="radio"/> A monte <input type="radio"/> A valle	44 Rischio PAI <input type="radio"/> R1 <input type="radio"/> R2 <input type="radio"/> R3 <input type="radio"/> R4 <input type="radio"/> Area alluvionabile <input type="radio"/> Sì <input checked="" type="radio"/> No

Sezione 3 - CARATTERISTICHE SPECIFICHE

48 DESTINAZIONE D'USO (USO ATTUALE)	S90			
49 TIPO E NUMERO UNITÀ D'USO	A <input checked="" type="checkbox"/> Residenziale (H 1)	D <input type="checkbox"/> Turistico (K 0)	G <input type="checkbox"/> Deposito (N 0)	
	B <input type="checkbox"/> Commercio (I 0)	E <input type="checkbox"/> Produzione (L 0)		
	C <input type="checkbox"/> Serv. pubbl. (J 0)	F <input type="checkbox"/> Uffici (M 0)		
50 EPOCA DI COSTRUZIONE E RISTRUTTURAZIONE	<input checked="" type="checkbox"/> ≤1919	<input type="checkbox"/> 19-45	<input type="checkbox"/> 46-61	<input type="checkbox"/> 62-71
	<input type="checkbox"/> 72-81	<input type="checkbox"/> 82-91	<input type="checkbox"/> 92-01	<input type="checkbox"/> ≥2002
51 UTILIZZAZIONE	<input checked="" type="radio"/> >65%	<input type="radio"/> 30-65%	<input type="radio"/> <30%	<input type="radio"/> Non utilizzato
	<input type="radio"/> In costruzione	<input type="radio"/> Non finito	<input type="radio"/> Abbandonato	
52 OCCUPANTI	2			

Mappa



Sezione 1 - IDENTIFICATIVI

Data compilazione	04 / 09 / 2017	Codice ISTAT	
1 Regione	VENETO		05
2 Provincia	Treviso		026
3 Comune	Zero Branco		095
4 Località abitata	Zero Branco		10005
5 Sezione censuaria			3
6 Identificativo Aggregato Strutturale	0000003076	00	
7 Identificativo Unità Strutturale		007	
8 Identificativo Area di Emergenza			
9 Identificativi infrastrutture di Accessibilità/Connessione	a	b	
	c	d	
10 Indirizzo	Via Pietro Sola	11 Civico	1
12 Mappa in allegato (vedi retro)			

Sezione 2 - CARATTERISTICHE GENERALI

POSIZIONE NELL'AGGREGATO	13 Isolata <input type="radio"/> Sì <input checked="" type="radio"/> No	14 <input type="radio"/> Interna <input checked="" type="radio"/> D'estremità <input type="radio"/> D'angolo
15 FRONTE INTERFERENTE SU INFRASTRUTTURA ACCESSIBILITÀ/CONNESSIONE (H>L) O AREA DI EMERGENZA (H>d)	<input type="radio"/> Sì <input checked="" type="radio"/> No	
16 UNITÀ STRUTTURALE SPECIALISTICA	<input type="radio"/> Sì <input checked="" type="radio"/> No	17 <input type="radio"/> Chiesa <input type="radio"/> Teatro <input type="radio"/> Torre/campanile/ciminiera <input type="radio"/> Altro
18 NUMERO PIANI TOTALI (INCLUSI INTERRATI)	1	19 PIANI INTERRATI <input checked="" type="radio"/> 0 <input type="radio"/> 1 <input type="radio"/> 2 <input type="radio"/> ≥3
20 ALTEZZA MEDIA DI PIANO (m)	<input checked="" type="radio"/> ≤2,50 <input type="radio"/> 2,50-3-50 <input type="radio"/> 3,50-5,00 <input type="radio"/> ≥5,00	21 ALTEZZA ALL'IMPOSTA DELLA COPERTURA
22 VOLUME UNICO SU AC	<input type="radio"/> Sì <input checked="" type="radio"/> No	23 SUPERFICIE MEDIA DI PIANO (mq)
24 STRUTTURA PORTANTE VERTICALE	<input type="radio"/> C.a. <input type="radio"/> Acciaio <input type="radio"/> Acciaio-c.l.s. <input type="radio"/> Muratura <input type="radio"/> Mista (muratura/c.a.) <input type="radio"/> Legno <input checked="" type="radio"/> Non identificata	2
25 TIPO MURATURA	<input type="radio"/> Buona <input type="radio"/> Cattiva <input type="radio"/> Non identificata	26 CORDOLI O CATENE <input type="radio"/> Sì <input checked="" type="radio"/> No
27 PILASTRI ISOLATI	<input type="radio"/> Sì <input checked="" type="radio"/> No	28 PIANO PILOTIS <input type="radio"/> Sì <input checked="" type="radio"/> No
30 DANNO STRUTTURALE	<input type="radio"/> Gravissimo <input type="radio"/> Medio - grave <input type="radio"/> Leggero <input checked="" type="radio"/> Assente	29 SOPRAELEVAZIONI <input type="radio"/> Sì <input checked="" type="radio"/> No
PROPRIETÀ	32 <input type="radio"/> Pubblica <input checked="" type="radio"/> Privata	31 STATO MANUTENTIVO <input type="radio"/> Carente <input type="radio"/> Sufficiente <input checked="" type="radio"/> Buono
34 MORFOLOGIA	<input checked="" type="radio"/> Pianeggiante <input type="radio"/> Su leggero pendio (15°÷30°) <input type="radio"/> Su forte pendio (>30°)	
UBICAZIONE	35 <input type="radio"/> Sotto versante incombente o forte pendio <input checked="" type="radio"/> Sopra versante incombente o cresta	
MICROZONAZIONE SISMICA	37 Zona MS (condizione peggiore) <input type="radio"/> Stabile <input type="radio"/> Stabile con amplificazioni <input checked="" type="radio"/> Instabile	
GEOLOGIA / IDROGEOLOGIA	Tipo instabilità 38 <input type="radio"/> Frana <input checked="" type="radio"/> Liquefazione 39 <input checked="" type="radio"/> Faglia attiva e capace 40 <input type="radio"/> Cedimenti differenziali 41 <input type="radio"/> Cavità sotterranee 42 <input type="radio"/>	43 <input type="radio"/> Localizzazione frana <input checked="" type="radio"/> Interferente con l'unità strutturale 44 <input type="radio"/> A monte 45 <input type="radio"/> A valle
	Rischio PAI <input type="radio"/> R1 <input type="radio"/> R2 <input type="radio"/> R3 <input type="radio"/> R4	47 Area alluvionabile <input type="radio"/> Sì <input checked="" type="radio"/> No

Sezione 3 - CARATTERISTICHE SPECIFICHE

48 DESTINAZIONE D'USO (USO ATTUALE)	S90			
49 TIPO E NUMERO UNITÀ D'USO	A Residenziale (H 0)	D Turistico (K 0)	G <input checked="" type="checkbox"/> Deposito (N 1)	
	B Commercio (I 0)	E Produzione (L 0)		
	C Serv. pubbl. (J 0)	F Uffici (M 0)		
50 EPOCA DI COSTRUZIONE E RISTRUTTURAZIONE	<input type="checkbox"/> ≤1919 <input type="checkbox"/> 19-45 <input type="checkbox"/> 46-61 <input type="checkbox"/> 62-71 <input type="checkbox"/> 72-81 <input checked="" type="checkbox"/> 82-91 <input type="checkbox"/> ≥2002			
51 UTILIZZAZIONE	<input type="radio"/> >65% <input type="radio"/> 30-65% <input checked="" type="radio"/> <30% <input type="radio"/> Non utilizzato <input type="radio"/> In costruzione <input type="radio"/> Non finito <input type="radio"/> Abbandonato			
52 OCCUPANTI	0			

Mappa

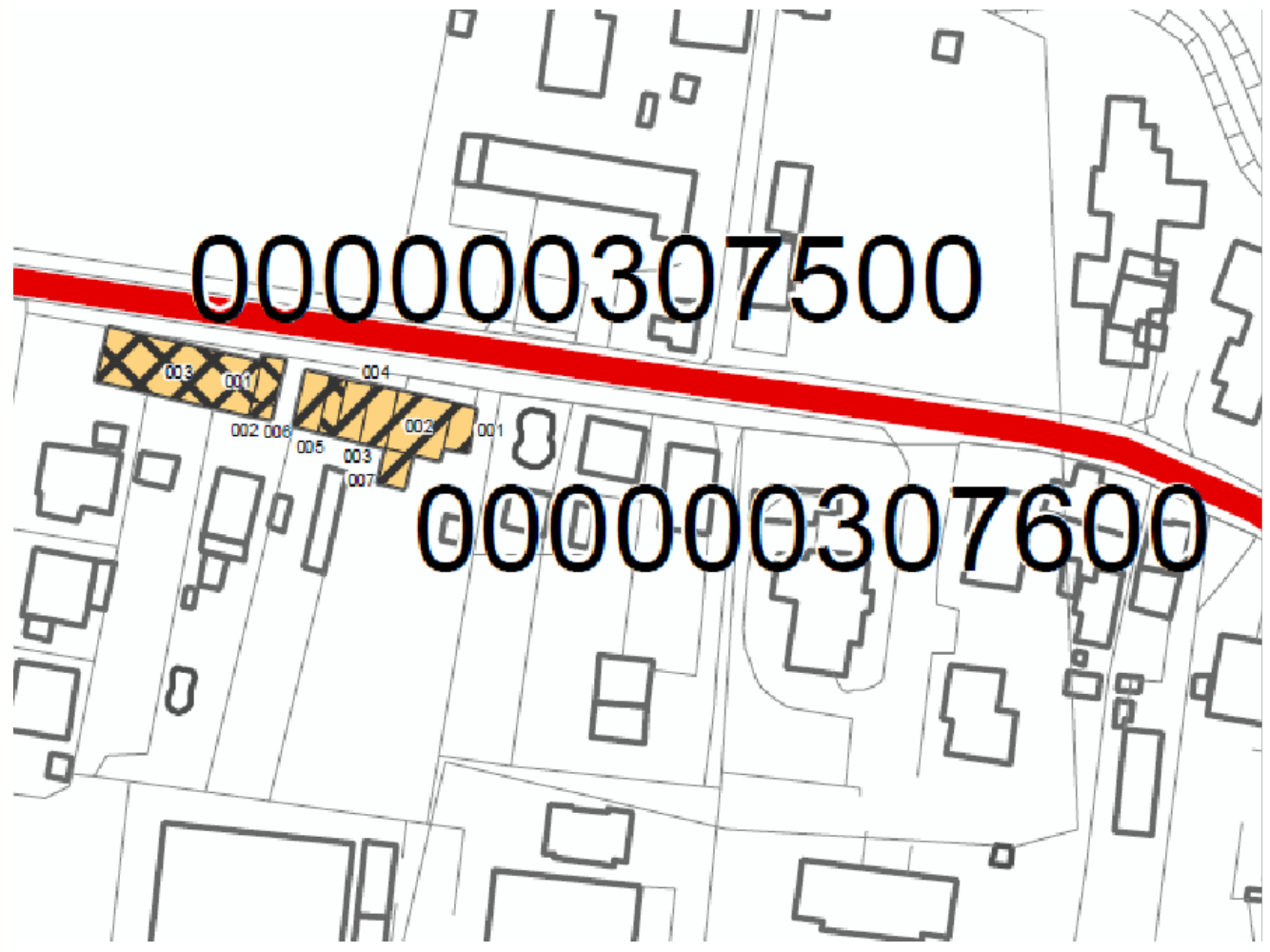

Sezione 1 - IDENTIFICATIVI

Data compilazione	04 / 09 / 2017	Codice ISTAT	
1 Regione	VENETO		05
2 Provincia	Treviso		026
3 Comune	Zero Branco		095
4 Località abitata	Zero Branco		10005
5 Sezione censuaria			3
6 Identificativo Aggregato Strutturale	0000003091	00	
7 Identificativo Unità Strutturale	001		
8 Identificativo Area di Emergenza			
9 Identificativi infrastrutture di Accessibilità/Connessione	a 0000000010	b	
	c	d	
10 Indirizzo	Via Pietro Sola	11 Civico	49
12 Mappa in allegato (vedi retro)			

Sezione 2 - CARATTERISTICHE GENERALI

POSIZIONE NELL'AGGREGATO	13 Isolata <input type="radio"/> Sì <input checked="" type="radio"/> No	14 <input type="radio"/> Interna <input checked="" type="radio"/> D'estremità <input type="radio"/> D'angolo
15 FRONTE INTERFERENTE SU INFRASTRUTTURA ACCESSIBILITÀ/CONNESSIONE (H>L) O AREA DI EMERGENZA (H>d)	<input checked="" type="radio"/> Sì <input type="radio"/> No	
16 UNITÀ STRUTTURALE SPECIALISTICA	<input type="radio"/> Sì <input checked="" type="radio"/> No	17 <input type="radio"/> Chiesa <input type="radio"/> Teatro <input type="radio"/> Torre/campanile/ciminiera <input type="radio"/> Altro
18 NUMERO PIANI TOTALI (INCLUSI INTERRATI)	2	19 PIANI INTERRATI <input checked="" type="radio"/> 0 <input type="radio"/> 1 <input type="radio"/> 2 <input type="radio"/> ≥3
20 ALTEZZA MEDIA DI PIANO (m)	<input type="radio"/> ≤2,50 <input checked="" type="radio"/> 2,50-3-50 <input type="radio"/> 3,50-5,00 <input type="radio"/> ≥5,00	21 ALTEZZA ALL'IMPOSTA DELLA COPERTURA
22 VOLUME UNICO SU AC	<input type="radio"/> Sì <input checked="" type="radio"/> No	23 SUPERFICIE MEDIA DI PIANO (mq)
24 STRUTTURA PORTANTE VERTICALE	<input type="radio"/> C.a. <input type="radio"/> Acciaio <input type="radio"/> Acciaio-c.l.s. <input type="radio"/> Muratura <input type="radio"/> Mista (muratura/c.a.) <input type="radio"/> Legno <input checked="" type="radio"/> Non identificata	6
25 TIPO MURATURA	<input type="radio"/> Buona <input type="radio"/> Cattiva <input type="radio"/> Non identificata	26 CORDOLI O CATENE <input type="radio"/> Sì <input checked="" type="radio"/> No
27 PILASTRI ISOLATI	<input type="radio"/> Sì <input checked="" type="radio"/> No	28 PIANO PILOTIS <input type="radio"/> Sì <input checked="" type="radio"/> No
29 SOPRAELEVAZIONI	<input type="radio"/> Sì <input checked="" type="radio"/> No	31 STATO MANUTENTIVO <input type="radio"/> Carente <input checked="" type="radio"/> Sufficiente <input type="radio"/> Buono
30 DANNO STRUTTURALE	<input type="radio"/> Gravissimo <input type="radio"/> Medio - grave <input type="radio"/> Leggero <input checked="" type="radio"/> Assente	32 PROPRIETÀ <input type="radio"/> Pubblica <input checked="" type="radio"/> Privata
33 MORFOLOGIA	<input checked="" type="radio"/> Pianeggiante <input type="radio"/> Su leggero pendio (15°÷30°) <input type="radio"/> Su forte pendio (>30°)	34 UBICAZIONE <input type="radio"/> Sotto versante incombente o forte pendio <input checked="" type="radio"/> Sopra versante incombente o cresta
35 MICROZONAZIONE SISMICA	37 Zona MS (condizione peggiore) <input type="radio"/> Stabile <input type="radio"/> Stabile con amplificazioni <input checked="" type="radio"/> Instabile	38 Tipo instabilità <input type="radio"/> Frana <input checked="" type="radio"/> Liquefazione <input type="radio"/> Faglia attiva e capace <input type="radio"/> Cedimenti differenziali <input type="radio"/> Cavità sotterranee
39 GEOLOGIA / IDROGEOLOGIA	43 Localizzazione frana <input type="radio"/> Interferente con l'unità strutturale <input type="radio"/> A monte <input type="radio"/> A valle	44 Rischio PAI <input type="radio"/> R1 <input type="radio"/> R2 <input type="radio"/> R3 <input type="radio"/> R4 <input type="radio"/> Area alluvionabile <input type="radio"/> Sì <input checked="" type="radio"/> No

Sezione 3 - CARATTERISTICHE SPECIFICHE

48 DESTINAZIONE D'USO (USO ATTUALE)	S90			
49 TIPO E NUMERO UNITÀ D'USO	A <input checked="" type="checkbox"/> Residenziale (H 1)	D <input type="checkbox"/> Turistico (K 0)	G <input type="checkbox"/> Deposito (N 0)	
	B <input type="checkbox"/> Commercio (I 0)	E <input type="checkbox"/> Produzione (L 0)		
	C <input type="checkbox"/> Serv. pubbl. (J 0)	F <input type="checkbox"/> Uffici (M 0)		
50 EPOCA DI COSTRUZIONE E RISTRUTTURAZIONE	<input type="checkbox"/> ≤1919 <input type="checkbox"/> 19-45 <input type="checkbox"/> 46-61 <input checked="" type="checkbox"/> 62-71 <input type="checkbox"/> 72-81 <input type="checkbox"/> 82-91 <input type="checkbox"/> 92-01 <input type="checkbox"/> ≥2002			
51 UTILIZZAZIONE	<input checked="" type="radio"/> >65% <input type="radio"/> 30-65% <input type="radio"/> <30% <input type="radio"/> Non utilizzato <input type="radio"/> In costruzione <input type="radio"/> Non finito <input type="radio"/> Abbandonato			
52 OCCUPANTI	2			

Mappa

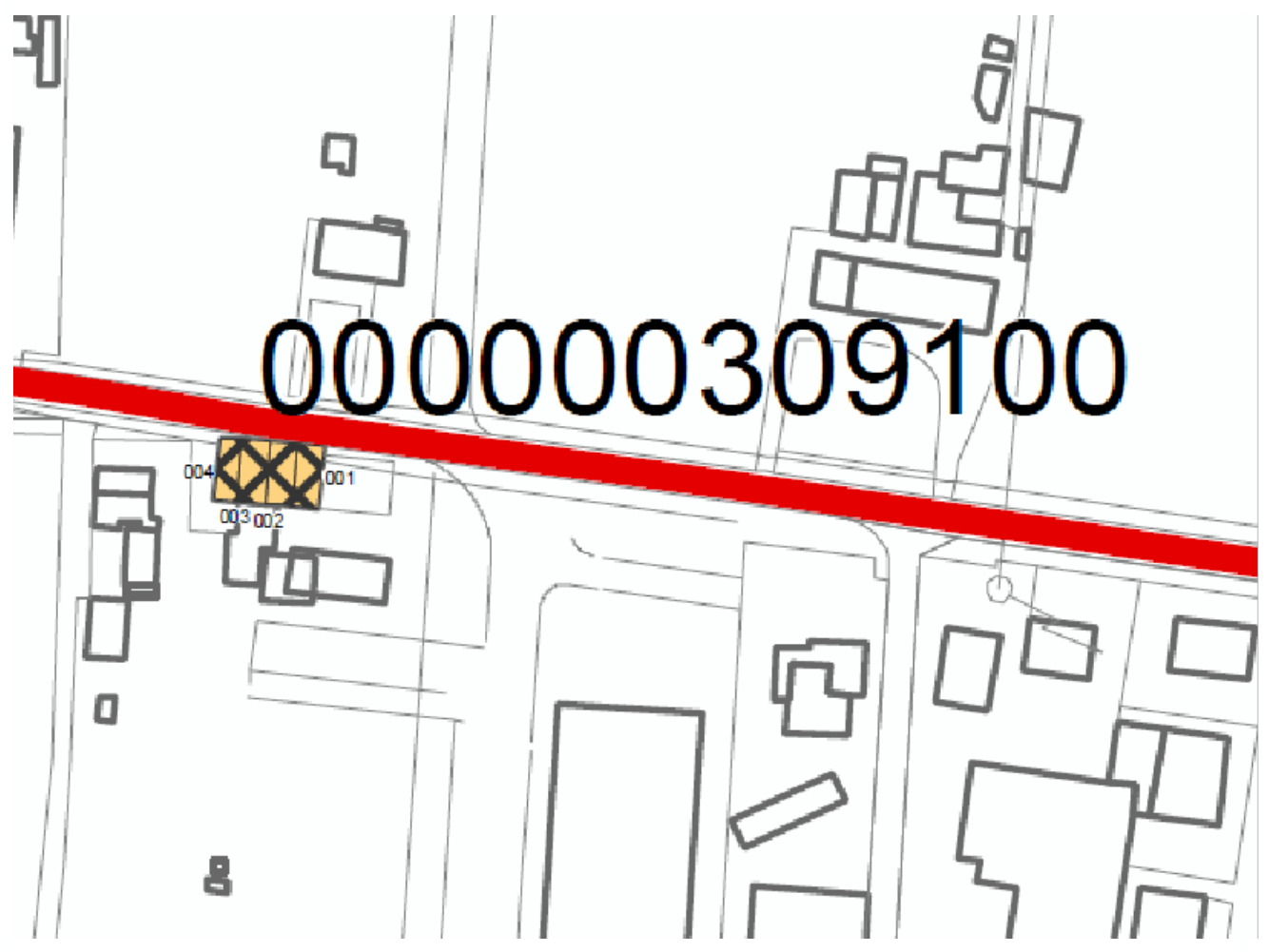

Sezione 1 - IDENTIFICATIVI

Data compilazione	04 / 09 / 2017	Codice ISTAT	
1 Regione	VENETO		05
2 Provincia	Treviso		026
3 Comune	Zero Branco		095
4 Località abitata	Zero Branco		10005
5 Sezione censuaria			3
6 Identificativo Aggregato Strutturale	0000003091	00	
7 Identificativo Unità Strutturale	002		
8 Identificativo Area di Emergenza			
9 Identificativi infrastrutture di Accessibilità/Connessione	a 0000000010	b	
	c	d	
10 Indirizzo	Via Pietro Sola	11 Civico	51
12 Mappa in allegato (vedi retro)			

Sezione 2 - CARATTERISTICHE GENERALI

POSIZIONE NELL'AGGREGATO	13 Isolata <input type="radio"/> Sì <input checked="" type="radio"/> No	14 <input checked="" type="radio"/> Interna <input type="radio"/> D'estremità <input type="radio"/> D'angolo
15 FRONTE INTERFERENTE SU INFRASTRUTTURA ACCESSIBILITÀ/CONNESSIONE (H>L) O AREA DI EMERGENZA (H>d)	<input checked="" type="radio"/> Sì <input type="radio"/> No	
16 UNITÀ STRUTTURALE SPECIALISTICA	<input type="radio"/> Sì <input checked="" type="radio"/> No	17 <input type="radio"/> Chiesa <input type="radio"/> Teatro <input type="radio"/> Torre/campanile/ciminiera <input type="radio"/> Altro
18 NUMERO PIANI TOTALI (INCLUSI INTERRATI)	2	19 PIANI INTERRATI <input checked="" type="radio"/> 0 <input type="radio"/> 1 <input type="radio"/> 2 <input type="radio"/> ≥3
20 ALTEZZA MEDIA DI PIANO (m)	<input type="radio"/> ≤2,50 <input checked="" type="radio"/> 2,50-3-50 <input type="radio"/> 3,50-5,00 <input type="radio"/> ≥5,00	21 ALTEZZA ALL'IMPOSTA DELLA COPERTURA
22 VOLUME UNICO SU AC	<input type="radio"/> Sì <input checked="" type="radio"/> No	23 SUPERFICIE MEDIA DI PIANO (mq)
24 STRUTTURA PORTANTE VERTICALE	<input type="radio"/> C.a. <input type="radio"/> Acciaio <input type="radio"/> Acciaio-c.l.s. <input type="radio"/> Muratura <input type="radio"/> Mista (muratura/c.a.) <input type="radio"/> Legno <input checked="" type="radio"/> Non identificata	6
25 TIPO MURATURA	<input type="radio"/> Buona <input type="radio"/> Cattiva <input type="radio"/> Non identificata	26 CORDOLI O CATENE <input type="radio"/> Sì <input checked="" type="radio"/> No
27 PILASTRI ISOLATI	<input type="radio"/> Sì <input checked="" type="radio"/> No	28 PIANO PILOTIS <input type="radio"/> Sì <input checked="" type="radio"/> No
29 SOPRAELEVAZIONI	<input type="radio"/> Sì <input checked="" type="radio"/> No	31 STATO MANUTENTIVO <input checked="" type="radio"/> Carente <input type="radio"/> Sufficiente <input type="radio"/> Buono
30 DANNO STRUTTURALE	<input type="radio"/> Gravissimo <input checked="" type="radio"/> Medio - grave <input type="radio"/> Leggero <input type="radio"/> Assente	32 PROPRIETÀ <input type="radio"/> Pubblica <input checked="" type="radio"/> Privata
33 MORFOLOGIA	<input checked="" type="radio"/> Pianeggiante <input type="radio"/> Su leggero pendio (15°÷30°) <input type="radio"/> Su forte pendio (>30°)	34 UBICAZIONE <input type="radio"/> Sotto versante incombente o forte pendio <input checked="" type="radio"/> Sopra versante incombente o cresta
35 MICROZONAZIONE SISMICA	37 Zona MS (condizione peggiore) <input type="radio"/> Stabile <input type="radio"/> Stabile con amplificazioni <input checked="" type="radio"/> Instabile	38 Tipo instabilità <input type="radio"/> Frana <input checked="" type="radio"/> Liquefazione <input type="radio"/> Faglia attiva e capace <input type="radio"/> Cedimenti differenziali <input type="radio"/> Cavità sotterranee
39 GEOLOGIA / IDROGEOLOGIA	43 Localizzazione frana <input type="radio"/> Interferente con l'unità strutturale <input type="radio"/> A monte <input type="radio"/> A valle	44 Rischio PAI <input type="radio"/> R1 <input type="radio"/> R2 <input type="radio"/> R3 <input type="radio"/> R4 <input type="radio"/> Area alluvionabile <input type="radio"/> Sì <input checked="" type="radio"/> No

Sezione 3 - CARATTERISTICHE SPECIFICHE

48 DESTINAZIONE D'USO (USO ATTUALE)	S90			
49 TIPO E NUMERO UNITÀ D'USO	A Residenziale (H 0)	D Turistico (K 0)	G <input checked="" type="checkbox"/> Deposito (N 1)	
	B Commercio (I 0)	E Produzione (L 0)		
	C Serv. pubbl. (J 0)	F Uffici (M 0)		
50 EPOCA DI COSTRUZIONE E RISTRUTTURAZIONE	<input type="checkbox"/> ≤1919 <input type="checkbox"/> 19-45 <input type="checkbox"/> 46-61 <input checked="" type="checkbox"/> 62-71 <input type="checkbox"/> 72-81 <input type="checkbox"/> 82-91 <input type="checkbox"/> 92-01 <input type="checkbox"/> ≥2002			
51 UTILIZZAZIONE	<input type="radio"/> >65% <input type="radio"/> 30-65% <input checked="" type="radio"/> <30% <input type="radio"/> Non utilizzato <input type="radio"/> In costruzione <input type="radio"/> Non finito <input type="radio"/> Abbandonato			
52 OCCUPANTI	0			

Mappa

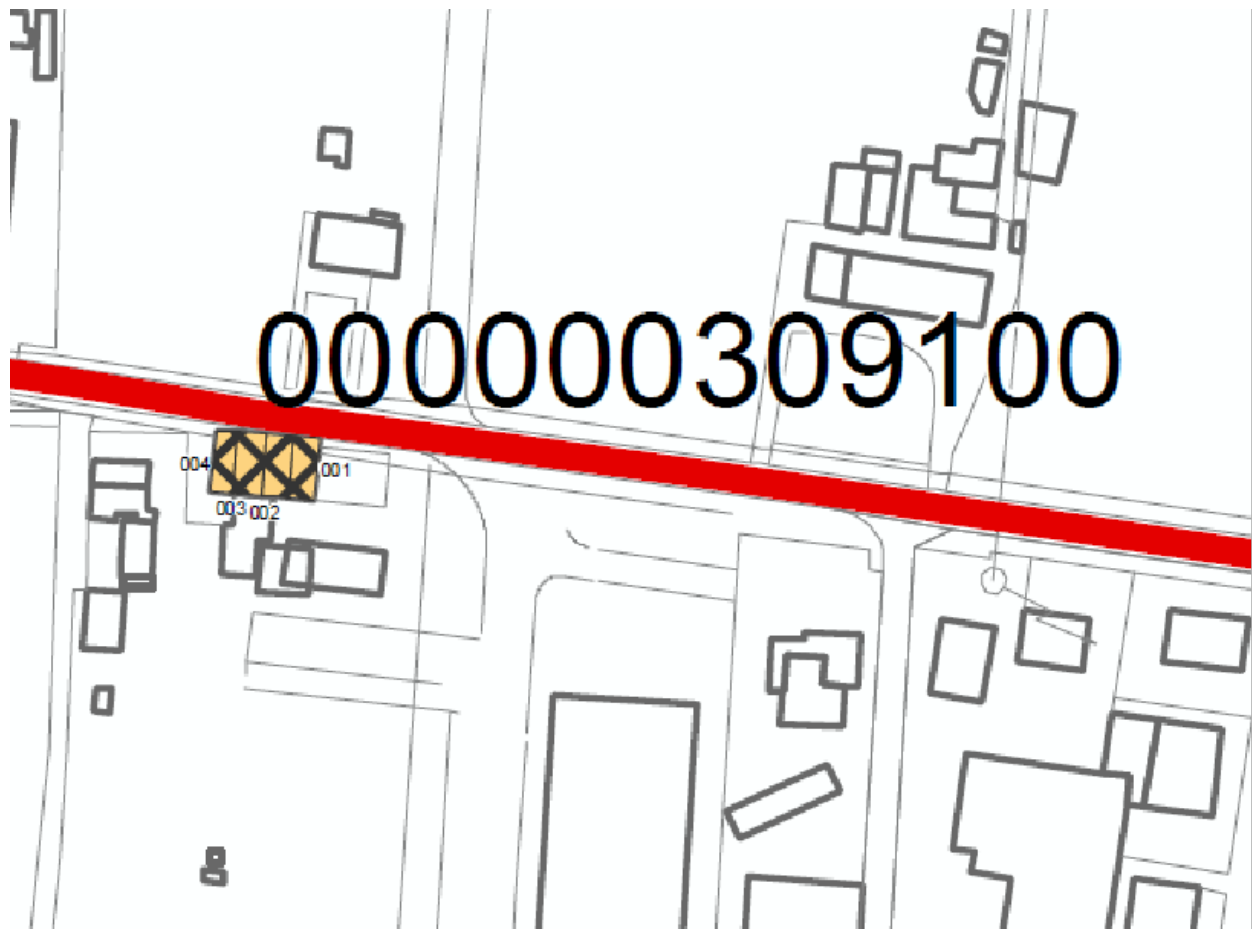

Sezione 1 - IDENTIFICATIVI

Data compilazione	04 / 09 / 2017	Codice ISTAT	
1 Regione	VENETO		05
2 Provincia	Treviso		026
3 Comune	Zero Branco		095
4 Località abitata	Zero Branco		10005
5 Sezione censuaria			3
6 Identificativo Aggregato Strutturale	0000003091	00	
7 Identificativo Unità Strutturale	003		
8 Identificativo Area di Emergenza			
9 Identificativi infrastrutture di Accessibilità/Connessione	a 0000000010	b	
	c	d	
10 Indirizzo	Via Pietro Sola	11 Civico	
12 Mappa in allegato (vedi retro)			

Sezione 2 - CARATTERISTICHE GENERALI

POSIZIONE NELL'AGGREGATO	13 Isolata <input type="radio"/> Sì <input checked="" type="radio"/> No	14 <input checked="" type="radio"/> Interna <input type="radio"/> D'estremità <input type="radio"/> D'angolo
15 FRONTE INTERFERENTE SU INFRASTRUTTURA ACCESSIBILITÀ/CONNESSIONE (H>L) O AREA DI EMERGENZA (H>d)	<input checked="" type="radio"/> Sì <input type="radio"/> No	
16 UNITÀ STRUTTURALE SPECIALISTICA	<input type="radio"/> Sì <input checked="" type="radio"/> No	17 <input type="radio"/> Chiesa <input type="radio"/> Teatro <input type="radio"/> Torre/campanile/ciminiera <input type="radio"/> Altro
18 NUMERO PIANI TOTALI (INCLUSI INTERRATI)	2	19 PIANI INTERRATI <input checked="" type="radio"/> 0 <input type="radio"/> 1 <input type="radio"/> 2 <input type="radio"/> ≥3
20 ALTEZZA MEDIA DI PIANO (m)	<input type="radio"/> ≤2,50 <input checked="" type="radio"/> 2,50-3-50 <input type="radio"/> 3,50-5,00 <input type="radio"/> ≥5,00	21 ALTEZZA ALL'IMPOSTA DELLA COPERTURA
22 VOLUME UNICO SU AC	<input type="radio"/> Sì <input checked="" type="radio"/> No	23 SUPERFICIE MEDIA DI PIANO (mq)
24 STRUTTURA PORTANTE VERTICALE	<input type="radio"/> C.a. <input type="radio"/> Acciaio <input type="radio"/> Acciaio-c.l.s. <input type="radio"/> Muratura <input type="radio"/> Mista (muratura/c.a.) <input type="radio"/> Legno <input checked="" type="radio"/> Non identificata	7
25 TIPO MURATURA	<input type="radio"/> Buona <input type="radio"/> Cattiva <input type="radio"/> Non identificata	26 CORDOLI O CATENE <input type="radio"/> Sì <input checked="" type="radio"/> No
27 PILASTRI ISOLATI	<input type="radio"/> Sì <input checked="" type="radio"/> No	28 PIANO PILOTIS <input type="radio"/> Sì <input checked="" type="radio"/> No
29 SOPRAELEVAZIONI	<input type="radio"/> Sì <input checked="" type="radio"/> No	31 STATO MANUTENTIVO <input checked="" type="radio"/> Carente <input type="radio"/> Sufficiente <input type="radio"/> Buono
30 DANNO STRUTTURALE	<input type="radio"/> Gravissimo <input checked="" type="radio"/> Medio - grave <input type="radio"/> Leggero <input type="radio"/> Assente	32 PROPRIETÀ <input type="radio"/> Pubblica <input checked="" type="radio"/> Privata
34 MORFOLOGIA	<input checked="" type="radio"/> Pianeggiante <input type="radio"/> Su leggero pendio (15°÷30°) <input type="radio"/> Su forte pendio (>30°)	33
UBICAZIONE	35 <input type="radio"/> Sotto versante incombente o forte pendio <input checked="" type="radio"/> Sopra versante incombente o cresta	36
MICROZONAZIONE SISMICA	37 Zona MS (condizione peggiore) <input type="radio"/> Stabile <input type="radio"/> Stabile con amplificazioni <input checked="" type="radio"/> Instabile	38
38 Tipo instabilità	<input type="radio"/> Frana <input checked="" type="radio"/> Liquefazione <input type="radio"/> Faglia attiva e capace <input type="radio"/> Cedimenti differenziali <input type="radio"/> Cavità sotterranee	39
GEOLOGIA / IDROGEOLOGIA	43 Localizzazione frana <input type="radio"/> Interferente con l'unità strutturale <input type="radio"/> A monte <input type="radio"/> A valle	40
47 Rischio PAI	<input type="radio"/> R1 <input type="radio"/> R2 <input type="radio"/> R3 <input type="radio"/> R4	41
47 Area alluvionabile	<input type="radio"/> Sì <input checked="" type="radio"/> No	42

Sezione 3 - CARATTERISTICHE SPECIFICHE

48 DESTINAZIONE D'USO (USO ATTUALE)	S90			
49 TIPO E NUMERO UNITÀ D'USO	A <input checked="" type="checkbox"/> Residenziale (H 1)	D <input type="checkbox"/> Turistico (K 0)	G <input type="checkbox"/> Deposito (N 0)	
	B <input type="checkbox"/> Commercio (I 0)	E <input type="checkbox"/> Produzione (L 0)		
	C <input type="checkbox"/> Serv. pubbl. (J 0)	F <input type="checkbox"/> Uffici (M 0)		
50 EPOCA DI COSTRUZIONE E RISTRUTTURAZIONE	<input type="checkbox"/> ≤1919 <input checked="" type="checkbox"/> 19-45 <input type="checkbox"/> 46-61 <input type="checkbox"/> 62-71 <input type="checkbox"/> 72-81 <input type="checkbox"/> 82-91 <input type="checkbox"/> 92-01 <input type="checkbox"/> ≥2002			
51 UTILIZZAZIONE	<input type="radio"/> >65% <input type="radio"/> 30-65% <input type="radio"/> <30% <input checked="" type="radio"/> Non utilizzato <input type="radio"/> In costruzione <input type="radio"/> Non finito <input type="radio"/> Abbandonato			
52 OCCUPANTI	0			

Mappa

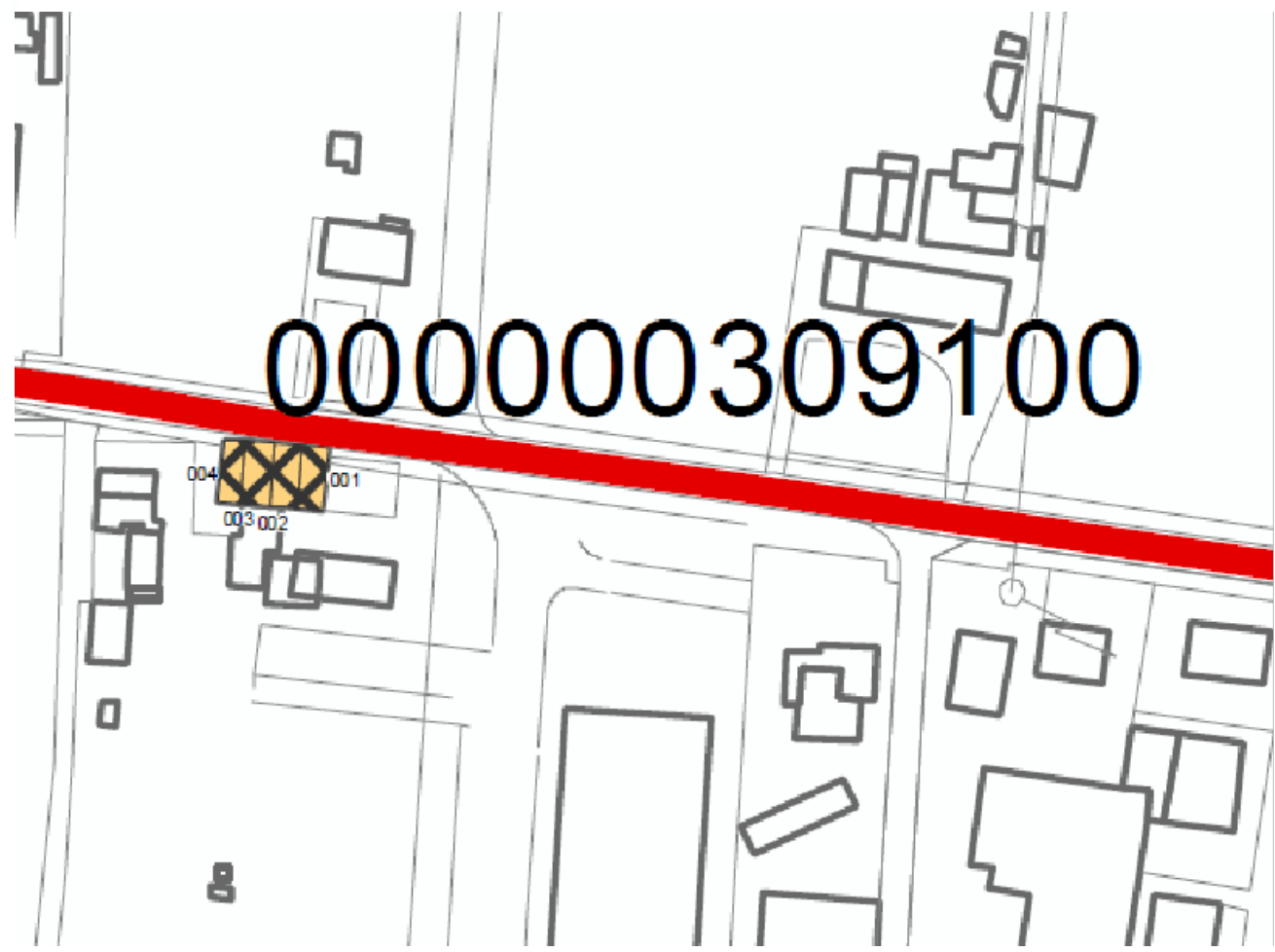

Sezione 1 - IDENTIFICATIVI

Data compilazione	04 / 09 / 2017	Codice ISTAT	
1 Regione	VENETO		05
2 Provincia	Treviso		026
3 Comune	Zero Branco		095
4 Località abitata	Zero Branco		10005
5 Sezione censuaria			3
6 Identificativo Aggregato Strutturale	0000003091	00	
7 Identificativo Unità Strutturale	004		
8 Identificativo Area di Emergenza			
9 Identificativi infrastrutture di Accessibilità/Connessione	a 0000000010	b	
	c	d	
10 Indirizzo	Via Pietro Sola	11 Civico	53
12 Mappa in allegato (vedi retro)			

Sezione 2 - CARATTERISTICHE GENERALI

POSIZIONE NELL'AGGREGATO	13 Isolata <input type="radio"/> Sì <input checked="" type="radio"/> No	14 <input type="radio"/> Interna <input checked="" type="radio"/> D'estremità <input type="radio"/> D'angolo
15 FRONTE INTERFERENTE SU INFRASTRUTTURA ACCESSIBILITÀ/CONNESSIONE (H>L) O AREA DI EMERGENZA (H>d)	<input checked="" type="radio"/> Sì <input type="radio"/> No	
16 UNITÀ STRUTTURALE SPECIALISTICA	<input type="radio"/> Sì <input checked="" type="radio"/> No	17 <input type="radio"/> Chiesa <input type="radio"/> Teatro <input type="radio"/> Torre/campanile/ciminiera <input type="radio"/> Altro
18 NUMERO PIANI TOTALI (INCLUSI INTERRATI)	2	19 PIANI INTERRATI <input checked="" type="radio"/> 0 <input type="radio"/> 1 <input type="radio"/> 2 <input type="radio"/> ≥3
20 ALTEZZA MEDIA DI PIANO (m)	<input type="radio"/> ≤2,50 <input checked="" type="radio"/> 2,50-3-50 <input type="radio"/> 3,50-5,00 <input type="radio"/> ≥5,00	21 ALTEZZA ALL'IMPOSTA DELLA COPERTURA
22 VOLUME UNICO SU AC	<input type="radio"/> Sì <input checked="" type="radio"/> No	23 SUPERFICIE MEDIA DI PIANO (mq)
24 STRUTTURA PORTANTE VERTICALE	<input type="radio"/> C.a. <input type="radio"/> Acciaio <input type="radio"/> Acciaio-c.l.s. <input type="radio"/> Muratura <input type="radio"/> Mista (muratura/c.a.) <input type="radio"/> Legno <input checked="" type="radio"/> Non identificata	6
25 TIPO MURATURA	<input type="radio"/> Buona <input type="radio"/> Cattiva <input type="radio"/> Non identificata	26 CORDOLI O CATENE <input type="radio"/> Sì <input checked="" type="radio"/> No
27 PILASTRI ISOLATI	<input type="radio"/> Sì <input checked="" type="radio"/> No	28 PIANO PILOTIS <input type="radio"/> Sì <input checked="" type="radio"/> No
29 SOPRAELEVAZIONI	<input type="radio"/> Sì <input checked="" type="radio"/> No	31 STATO MANUTENTIVO <input type="radio"/> Carente <input checked="" type="radio"/> Sufficiente <input type="radio"/> Buono
30 DANNO STRUTTURALE	<input type="radio"/> Gravissimo <input type="radio"/> Medio - grave <input type="radio"/> Leggero <input checked="" type="radio"/> Assente	32 PROPRIETÀ <input type="radio"/> Pubblica <input checked="" type="radio"/> Privata
33 MORFOLOGIA	<input checked="" type="radio"/> Pianeggiante <input type="radio"/> Su leggero pendio (15°÷30°) <input type="radio"/> Su forte pendio (>30°)	34 UBICAZIONE <input type="radio"/> Sotto versante incombente o forte pendio <input checked="" type="radio"/> Sopra versante incombente o cresta
35 MICROZONAZIONE SISMICA	37 Zona MS (condizione peggiore) <input type="radio"/> Stabile <input type="radio"/> Stabile con amplificazioni <input checked="" type="radio"/> Instabile	38 Tipo instabilità <input type="radio"/> Frana <input checked="" type="radio"/> Liquefazione <input type="radio"/> Faglia attiva e capace <input type="radio"/> Cedimenti differenziali <input type="radio"/> Cavità sotterranee
39 GEOLOGIA / IDROGEOLOGIA	43 Localizzazione frana <input type="radio"/> Interferente con l'unità strutturale <input type="radio"/> A monte <input type="radio"/> A valle	44 Rischio PAI <input type="radio"/> R1 <input type="radio"/> R2 <input type="radio"/> R3 <input type="radio"/> R4 <input type="radio"/> Area alluvionabile <input type="radio"/> Sì <input checked="" type="radio"/> No

Sezione 3 - CARATTERISTICHE SPECIFICHE

48 DESTINAZIONE D'USO (USO ATTUALE)	S90			
49 TIPO E NUMERO UNITÀ D'USO	A <input checked="" type="checkbox"/> Residenziale (H 1)	D <input type="checkbox"/> Turistico (K 0)	G <input type="checkbox"/> Deposito (N 0)	
	B <input type="checkbox"/> Commercio (I 0)	E <input type="checkbox"/> Produzione (L 0)		
	C <input type="checkbox"/> Serv. pubbl. (J 0)	F <input type="checkbox"/> Uffici (M 0)		
50 EPOCA DI COSTRUZIONE E RISTRUTTURAZIONE	<input type="checkbox"/> ≤1919 <input type="checkbox"/> 19-45 <input type="checkbox"/> 46-61 <input checked="" type="checkbox"/> 62-71 <input type="checkbox"/> 72-81 <input type="checkbox"/> 82-91 <input type="checkbox"/> 92-01 <input type="checkbox"/> ≥2002			
51 UTILIZZAZIONE	<input checked="" type="radio"/> >65% <input type="radio"/> 30-65% <input type="radio"/> <30% <input type="radio"/> Non utilizzato <input type="radio"/> In costruzione <input type="radio"/> Non finito <input type="radio"/> Abbandonato			
52 OCCUPANTI	2			

Mappa

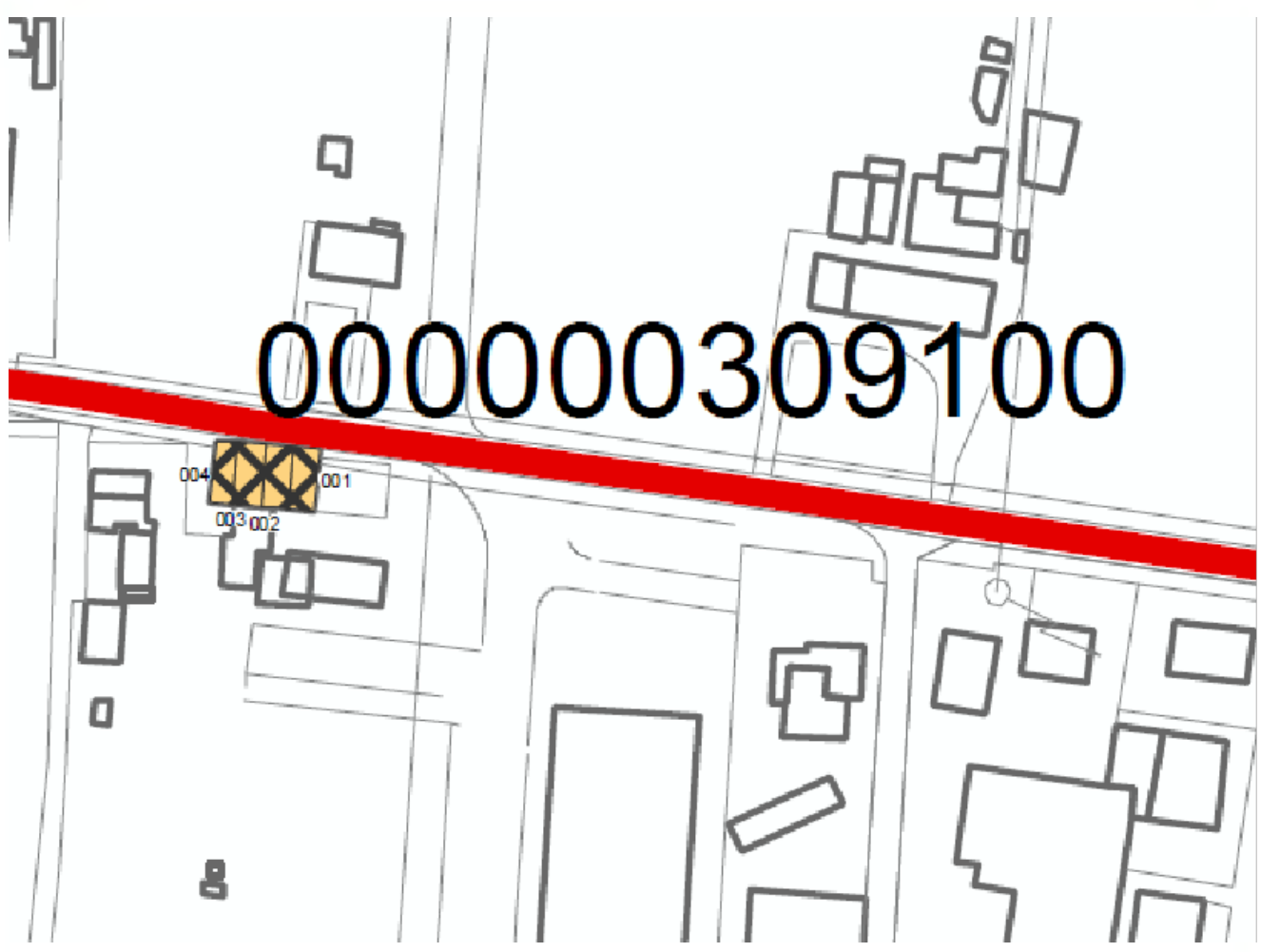

Sezione 1 - IDENTIFICATIVI

Data compilazione	04 / 09 / 2017	Codice ISTAT	
1 Regione	VENETO		05
2 Provincia	Treviso		026
3 Comune	Zero Branco		095
4 Località abitata	Zero Branco		10005
5 Sezione censuaria			1
6 Identificativo Aggregato Strutturale	0000003264	00	
7 Identificativo Unità Strutturale	001		
8 Identificativo Area di Emergenza			
9 Identificativi infrastrutture di Accessibilità/Connessione	a 0000000004	b	
	c	d	
10 Indirizzo	P.zza Umberto I° N° 5-6-7 - Via Noalese N°13-15-19		11 Civico
12 Mappa in allegato (vedi retro)			

Sezione 2 - CARATTERISTICHE GENERALI

POSIZIONE NELL'AGGREGATO	13 Isolata <input type="radio"/> Sì <input checked="" type="radio"/> No	14 <input type="radio"/> Interna <input checked="" type="radio"/> D'estremità <input type="radio"/> D'angolo
15 FRONTE INTERFERENTE SU INFRASTRUTTURA ACCESSIBILITÀ/CONNESSIONE (H>L) O AREA DI EMERGENZA (H>d)	<input checked="" type="radio"/> Sì <input type="radio"/> No	
16 UNITÀ STRUTTURALE SPECIALISTICA	<input type="radio"/> Sì <input checked="" type="radio"/> No	17 <input type="radio"/> Chiesa <input type="radio"/> Teatro <input type="radio"/> Torre/campanile/ciminiera <input type="radio"/> Altro
18 NUMERO PIANI TOTALI (INCLUSI INTERRATI)	3	19 PIANI INTERRATI <input checked="" type="radio"/> 0 <input type="radio"/> 1 <input type="radio"/> 2 <input type="radio"/> ≥3
20 ALTEZZA MEDIA DI PIANO (m)	<input type="radio"/> ≤2,50 <input checked="" type="radio"/> 2,50-3-50 <input type="radio"/> 3,50-5,00 <input type="radio"/> ≥5,00	21 ALTEZZA ALL'IMPOSTA DELLA COPERTURA
22 VOLUME UNICO SU AC	<input type="radio"/> Sì <input checked="" type="radio"/> No	23 SUPERFICIE MEDIA DI PIANO (mq)
24 STRUTTURA PORTANTE VERTICALE	<input type="radio"/> C.a. <input type="radio"/> Acciaio <input type="radio"/> Acciaio-c.l.s. <input type="radio"/> Muratura <input type="radio"/> Mista (muratura/c.a.) <input type="radio"/> Legno <input checked="" type="radio"/> Non identificata	9
25 TIPO MURATURA	<input type="radio"/> Buona <input type="radio"/> Cattiva <input type="radio"/> Non identificata	26 CORDOLI O CATENE <input type="radio"/> Sì <input checked="" type="radio"/> No
27 PILASTRI ISOLATI	<input type="radio"/> Sì <input checked="" type="radio"/> No	28 PIANO PILOTIS <input type="radio"/> Sì <input checked="" type="radio"/> No
29 SOPRAELEVAZIONI	<input type="radio"/> Sì <input checked="" type="radio"/> No	31 STATO MANUTENTIVO <input type="radio"/> Carente <input type="radio"/> Sufficiente <input checked="" type="radio"/> Buono
30 DANNO STRUTTURALE	<input type="radio"/> Gravissimo <input type="radio"/> Medio - grave <input type="radio"/> Leggero <input checked="" type="radio"/> Assente	32 PROPRIETÀ <input type="radio"/> Pubblica <input checked="" type="radio"/> Privata
33 MORFOLOGIA	<input checked="" type="radio"/> Pianeggiante <input type="radio"/> Su leggero pendio (15°÷30°) <input type="radio"/> Su forte pendio (>30°)	34 UBICAZIONE <input type="radio"/> Sotto versante incombente o forte pendio <input checked="" type="radio"/> Sopra versante incombente o cresta
35 MICROZONAZIONE SISMICA	37 Zona MS (condizione peggiore) <input type="radio"/> Stabile <input type="radio"/> Stabile con amplificazioni <input checked="" type="radio"/> Instabile	38 Tipo instabilità <input type="radio"/> Frana <input checked="" type="radio"/> Liquefazione <input type="radio"/> Faglia attiva e capace <input type="radio"/> Cedimenti differenziali <input type="radio"/> Cavità sotterranee
39 GEOLOGIA / IDROGEOLOGIA	43 Localizzazione frana <input type="radio"/> Interferente con l'unità strutturale <input type="radio"/> A monte <input type="radio"/> A valle	44 Rischio PAI <input type="radio"/> R1 <input type="radio"/> R2 <input type="radio"/> R3 <input type="radio"/> R4 <input type="radio"/> Area alluvionabile <input type="radio"/> Sì <input checked="" type="radio"/> No

Sezione 3 - CARATTERISTICHE SPECIFICHE

48 DESTINAZIONE D'USO (USO ATTUALE)	S95			
49 TIPO E NUMERO UNITÀ D'USO	A <input checked="" type="checkbox"/> Residenziale (H 8)	D <input type="checkbox"/> Turistico (K 0)	G <input type="checkbox"/> Deposito (N 0)	
	B <input checked="" type="checkbox"/> Commercio (I 4)	E <input type="checkbox"/> Produzione (L 0)		
	C <input type="checkbox"/> Serv. pubbl. (J 0)	F <input type="checkbox"/> Uffici (M 0)		
50 EPOCA DI COSTRUZIONE E RISTRUTTURAZIONE	<input type="checkbox"/> ≤1919 <input type="checkbox"/> 19-45 <input type="checkbox"/> 46-61 <input type="checkbox"/> 62-71 <input checked="" type="checkbox"/> 72-81 <input type="checkbox"/> 82-91 <input type="checkbox"/> 92-01 <input type="checkbox"/> ≥2002			
51 UTILIZZAZIONE	<input checked="" type="radio"/> >65% <input type="radio"/> 30-65% <input type="radio"/> <30% <input type="radio"/> Non utilizzato <input type="radio"/> In costruzione <input type="radio"/> Non finito <input type="radio"/> Abbandonato			
52 OCCUPANTI	22			

Mappa

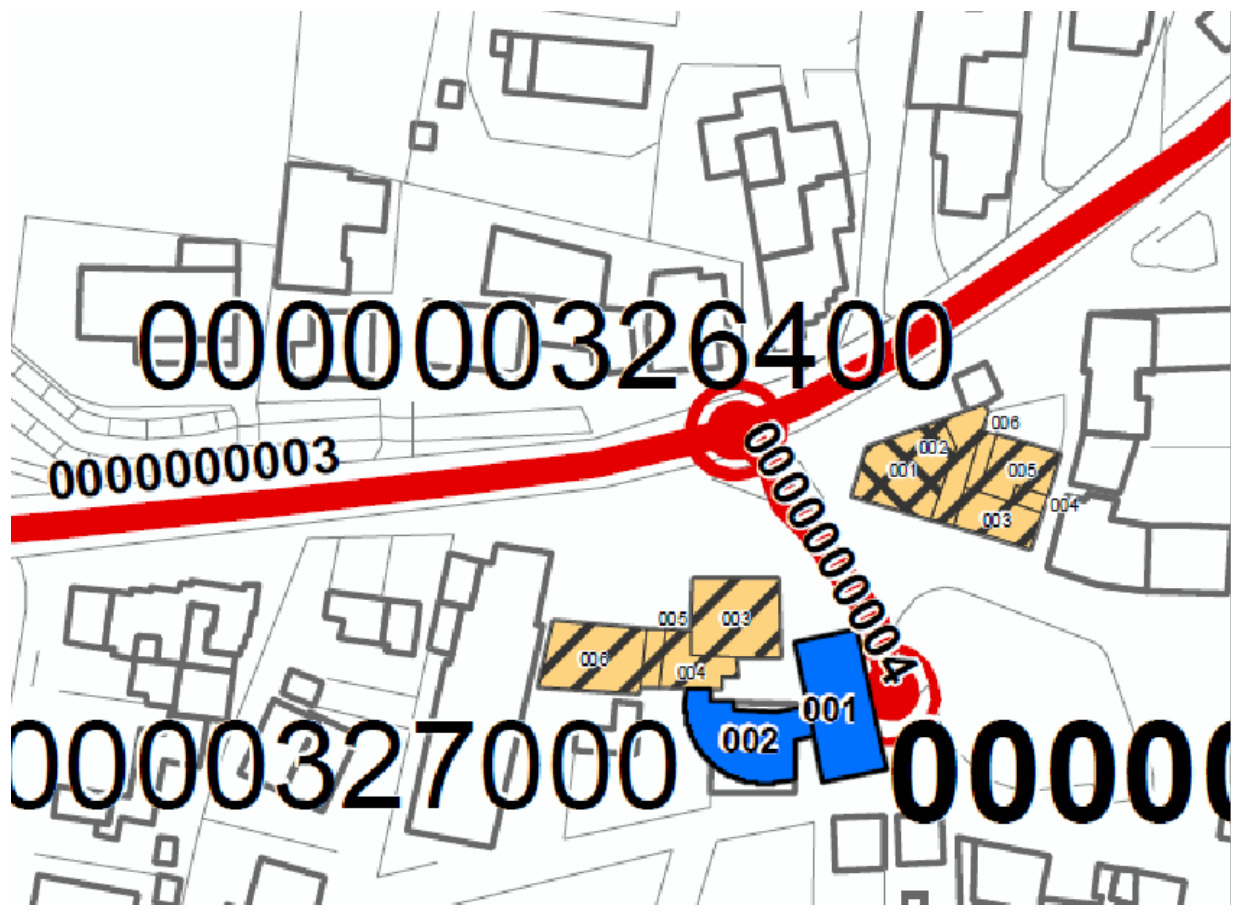

Sezione 1 - IDENTIFICATIVI

Data compilazione	04 / 09 / 2017	Codice ISTAT	
1 Regione	VENETO		05
2 Provincia	Treviso		026
3 Comune	Zero Branco		095
4 Località abitata	Zero Branco		10005
5 Sezione censuaria			1
6 Identificativo Aggregato Strutturale	0000003264	00	
7 Identificativo Unità Strutturale		002	
8 Identificativo Area di Emergenza			
9 Identificativi infrastrutture di Accessibilità/Connessione	a	b	
	c	d	
10 Indirizzo	Piazza Umberto I° N° 8-9 - Via Noalese N° 9-11		11 Civico
12 Mappa in allegato (vedi retro)			

Sezione 2 - CARATTERISTICHE GENERALI

POSIZIONE NELL'AGGREGATO	13 Isolata <input type="radio"/> Sì <input checked="" type="radio"/> No	14 <input checked="" type="radio"/> Interna <input type="radio"/> D'estremità <input type="radio"/> D'angolo
15 FRONTE INTERFERENTE SU INFRASTRUTTURA ACCESSIBILITÀ/CONNESSIONE (H>L) O AREA DI EMERGENZA (H>d)	<input type="radio"/> Sì <input checked="" type="radio"/> No	
16 UNITÀ STRUTTURALE SPECIALISTICA	<input type="radio"/> Sì <input checked="" type="radio"/> No	17 <input type="radio"/> Chiesa <input type="radio"/> Teatro <input type="radio"/> Torre/campanile/ciminiera <input type="radio"/> Altro
18 NUMERO PIANI TOTALI (INCLUSI INTERRATI)	2	19 PIANI INTERRATI <input type="radio"/> 0 <input checked="" type="radio"/> 1 <input type="radio"/> 2 <input type="radio"/> ≥3
20 ALTEZZA MEDIA DI PIANO (m)	<input type="radio"/> ≤2,50 <input type="radio"/> 2,50-3-50 <input checked="" type="radio"/> 3,50-5,00 <input type="radio"/> ≥5,00	21 ALTEZZA ALL'IMPOSTA DELLA COPERTURA
22 VOLUME UNICO SU AC	<input type="radio"/> Sì <input checked="" type="radio"/> No	23 SUPERFICIE MEDIA DI PIANO (mq)
24 STRUTTURA PORTANTE VERTICALE	<input type="radio"/> C.a. <input type="radio"/> Acciaio <input type="radio"/> Acciaio-c.l.s. <input type="radio"/> Muratura <input type="radio"/> Mista (muratura/c.a.) <input type="radio"/> Legno <input checked="" type="radio"/> Non identificata	4
25 TIPO MURATURA	<input type="radio"/> Buona <input type="radio"/> Cattiva <input type="radio"/> Non identificata	26 CORDOLI O CATENE <input type="radio"/> Sì <input checked="" type="radio"/> No
27 PILASTRI ISOLATI	<input type="radio"/> Sì <input checked="" type="radio"/> No	28 PIANO PILOTIS <input type="radio"/> Sì <input checked="" type="radio"/> No
30 DANNO STRUTTURALE	<input type="radio"/> Gravissimo <input type="radio"/> Medio - grave <input type="radio"/> Leggero <input checked="" type="radio"/> Assente	29 SOPRAELEVAZIONI <input type="radio"/> Sì <input checked="" type="radio"/> No
PROPRIETÀ	32 <input type="radio"/> Pubblica	31 STATO MANUTENTIVO <input type="radio"/> Carente <input type="radio"/> Sufficiente <input checked="" type="radio"/> Buono
34 MORFOLOGIA	<input checked="" type="radio"/> Pianeggiante <input type="radio"/> Su leggero pendio (15°÷30°) <input type="radio"/> Su forte pendio (>30°)	33 <input checked="" type="radio"/> Privata
UBICAZIONE	35 <input type="radio"/> Sotto versante incombente o forte pendio	36 <input type="radio"/> Sopra versante incombente o cresta
MICROZONAZIONE SISMICA	37 Zona MS (condizione peggiore) <input type="radio"/> Stabile <input type="radio"/> Stabile con amplificazioni <input checked="" type="radio"/> Instabile	
GEOLOGIA / IDROGEOLOGIA	Tipo instabilità 38 <input type="radio"/> Frana <input checked="" type="radio"/> Liquefazione 39 <input checked="" type="radio"/> Faglia attiva e capace 40 <input type="radio"/> Cedimenti differenziali 41 <input type="radio"/> Cavità sotterranee 42 <input type="radio"/>	43 <input type="radio"/> Interferente con l'unità strutturale 44 <input type="radio"/> A monte 45 <input type="radio"/> A valle
	Rischio PAI <input type="radio"/> R1 <input type="radio"/> R2 <input type="radio"/> R3 <input type="radio"/> R4	47 Area alluvionabile <input type="radio"/> Sì <input checked="" type="radio"/> No

Sezione 3 - CARATTERISTICHE SPECIFICHE

48 DESTINAZIONE D'USO (USO ATTUALE)	S91			
49 TIPO E NUMERO UNITÀ D'USO	A Residenziale (H 0)	D Turistico (K 0)	G Deposito (N 0)	
	B <input checked="" type="radio"/> Commercio (I 4)	E Produzione (L 0)		
	C Serv. pubbl. (J 0)	F Uffici (M 0)		
50 EPOCA DI COSTRUZIONE E RISTRUTTURAZIONE	<input type="radio"/> ≤1919 <input type="radio"/> 19-45 <input type="radio"/> 46-61 <input type="radio"/> 62-71 <input checked="" type="radio"/> 72-81 <input type="radio"/> 82-91 <input type="radio"/> 92-01 <input type="radio"/> ≥2002			
51 UTILIZZAZIONE	<input type="radio"/> >65% <input type="radio"/> 30-65% <input checked="" type="radio"/> <30% <input type="radio"/> Non utilizzato <input type="radio"/> In costruzione <input type="radio"/> Non finito <input type="radio"/> Abbandonato			
52 OCCUPANTI	2			

Mappa

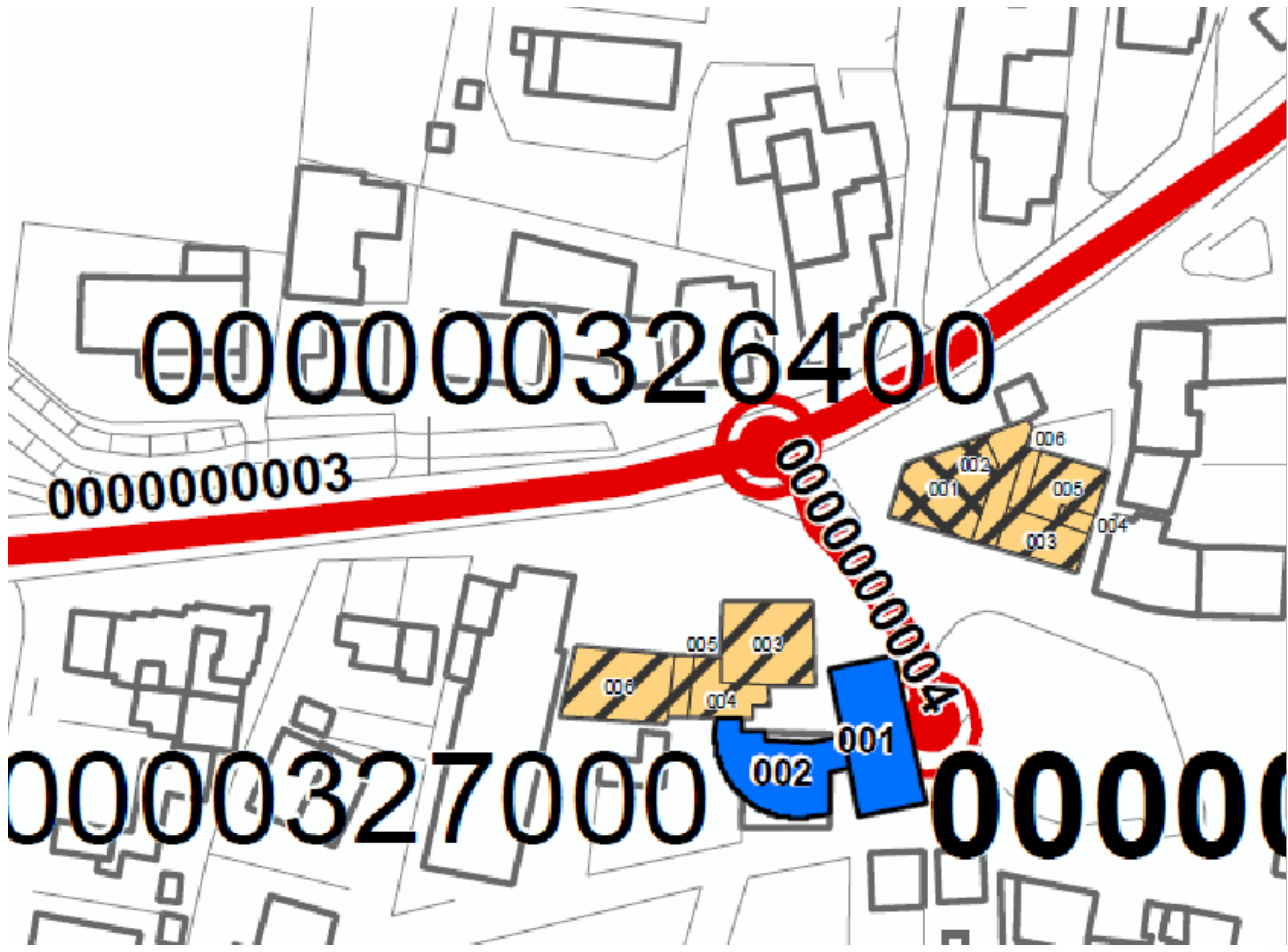

Sezione 1 - IDENTIFICATIVI

Data compilazione	04 / 09 / 2017	Codice ISTAT	
1 Regione	VENETO		05
2 Provincia	Treviso		026
3 Comune	Zero Branco		095
4 Località abitata	Zero Branco		10005
5 Sezione censuaria			1
6 Identificativo Aggregato Strutturale	0000003264	00	
7 Identificativo Unità Strutturale	003		
8 Identificativo Area di Emergenza			
9 Identificativi infrastrutture di Accessibilità/Connessione	a	b	
	c	d	
10 Indirizzo	Piazza Umberto I° N° 10-11 - Vicolo F. Cairoli N°1	11 Civico	10-11
12 Mappa in allegato (vedi retro)			

Sezione 2 - CARATTERISTICHE GENERALI

POSIZIONE NELL'AGGREGATO	13 Isolata <input type="radio"/> Sì <input checked="" type="radio"/> No	14 <input type="radio"/> Interna <input checked="" type="radio"/> D'estremità <input type="radio"/> D'angolo
15 FRONTE INTERFERENTE SU INFRASTRUTTURA ACCESSIBILITÀ/CONNESSIONE (H>L) O AREA DI EMERGENZA (H>d)	<input type="radio"/> Sì <input checked="" type="radio"/> No	
16 UNITÀ STRUTTURALE SPECIALISTICA	<input type="radio"/> Sì <input checked="" type="radio"/> No	17 <input type="radio"/> Chiesa <input type="radio"/> Teatro <input type="radio"/> Torre/campanile/ciminiera <input type="radio"/> Altro
18 NUMERO PIANI TOTALI (INCLUSI INTERRATI)	5	19 PIANI INTERRATI <input type="radio"/> 0 <input checked="" type="radio"/> 1 <input type="radio"/> 2 <input type="radio"/> ≥3
20 ALTEZZA MEDIA DI PIANO (m)	<input type="radio"/> ≤2,50 <input checked="" type="radio"/> 2,50-3-50 <input type="radio"/> 3,50-5,00 <input type="radio"/> ≥5,00	21 ALTEZZA ALL'IMPOSTA DELLA COPERTURA
22 VOLUME UNICO SU AC	<input type="radio"/> Sì <input checked="" type="radio"/> No	23 SUPERFICIE MEDIA DI PIANO (mq)
24 STRUTTURA PORTANTE VERTICALE	<input type="radio"/> C.a. <input type="radio"/> Acciaio <input type="radio"/> Acciaio-c.l.s. <input type="radio"/> Muratura <input type="radio"/> Mista (muratura/c.a.) <input type="radio"/> Legno <input checked="" type="radio"/> Non identificata	14
25 TIPO MURATURA	<input type="radio"/> Buona <input type="radio"/> Cattiva <input type="radio"/> Non identificata	26 CORDOLI O CATENE <input type="radio"/> Sì <input checked="" type="radio"/> No
27 PILASTRI ISOLATI	<input type="radio"/> Sì <input checked="" type="radio"/> No	28 PIANO PILOTIS <input type="radio"/> Sì <input checked="" type="radio"/> No
29 SOPRAELEVAZIONI	<input type="radio"/> Sì <input checked="" type="radio"/> No	31 STATO MANUTENTIVO <input type="radio"/> Carente <input type="radio"/> Sufficiente <input checked="" type="radio"/> Buono
30 DANNO STRUTTURALE	<input type="radio"/> Gravissimo <input type="radio"/> Medio - grave <input type="radio"/> Leggero <input checked="" type="radio"/> Assente	32 PROPRIETÀ <input type="radio"/> Pubblica <input checked="" type="radio"/> Privata
33 MORFOLOGIA	<input checked="" type="radio"/> Pianeggiante <input type="radio"/> Su leggero pendio (15°÷30°) <input type="radio"/> Su forte pendio (>30°)	34
35 UBICAZIONE	<input type="radio"/> Sotto versante incombente o forte pendio <input checked="" type="radio"/> Sopra versante incombente o cresta	36
37 MICROZONAZIONE SISMICA	<input type="radio"/> Zona MS (condizione peggiore) <input type="radio"/> Stabile <input type="radio"/> Stabile con amplificazioni <input checked="" type="radio"/> Instabile	38
39 Tipo instabilità	<input type="radio"/> Frana <input checked="" type="radio"/> Liquefazione <input type="radio"/> Faglia attiva e capace <input type="radio"/> Cedimenti differenziali <input type="radio"/> Cavità sotterranee	40
41 GEOLOGIA / IDROGEOLOGIA	Localizzazione frana <input type="radio"/> Interferente con l'unità strutturale <input type="radio"/> A monte <input type="radio"/> A valle	42
43 Rischio PAI	<input type="radio"/> R1 <input type="radio"/> R2 <input type="radio"/> R3 <input type="radio"/> R4	44
45 Area alluvionabile	<input type="radio"/> Sì <input checked="" type="radio"/> No	46

Sezione 3 - CARATTERISTICHE SPECIFICHE

48 DESTINAZIONE D'USO (USO ATTUALE)	S90			
49 TIPO E NUMERO UNITÀ D'USO	A <input checked="" type="checkbox"/> Residenziale (H 6)	D <input type="checkbox"/> Turistico (K 0)	G <input type="checkbox"/> Deposito (N 0)	
	B <input checked="" type="checkbox"/> Commercio (I 1)	E <input type="checkbox"/> Produzione (L 0)		
	C <input type="checkbox"/> Serv. pubbl. (J 0)	F <input type="checkbox"/> Uffici (M 0)		
50 EPOCA DI COSTRUZIONE E RISTRUTTURAZIONE	<input type="checkbox"/> ≤1919 <input type="checkbox"/> 19-45 <input type="checkbox"/> 46-61 <input type="checkbox"/> 62-71 <input checked="" type="checkbox"/> 72-81 <input type="checkbox"/> 82-91 <input type="checkbox"/> 92-01 <input type="checkbox"/> ≥2002			
51 UTILIZZAZIONE	<input checked="" type="radio"/> >65% <input type="radio"/> 30-65% <input type="radio"/> <30% <input type="radio"/> Non utilizzato <input type="radio"/> In costruzione <input type="radio"/> Non finito <input type="radio"/> Abbandonato			
52 OCCUPANTI	20			

Mappa

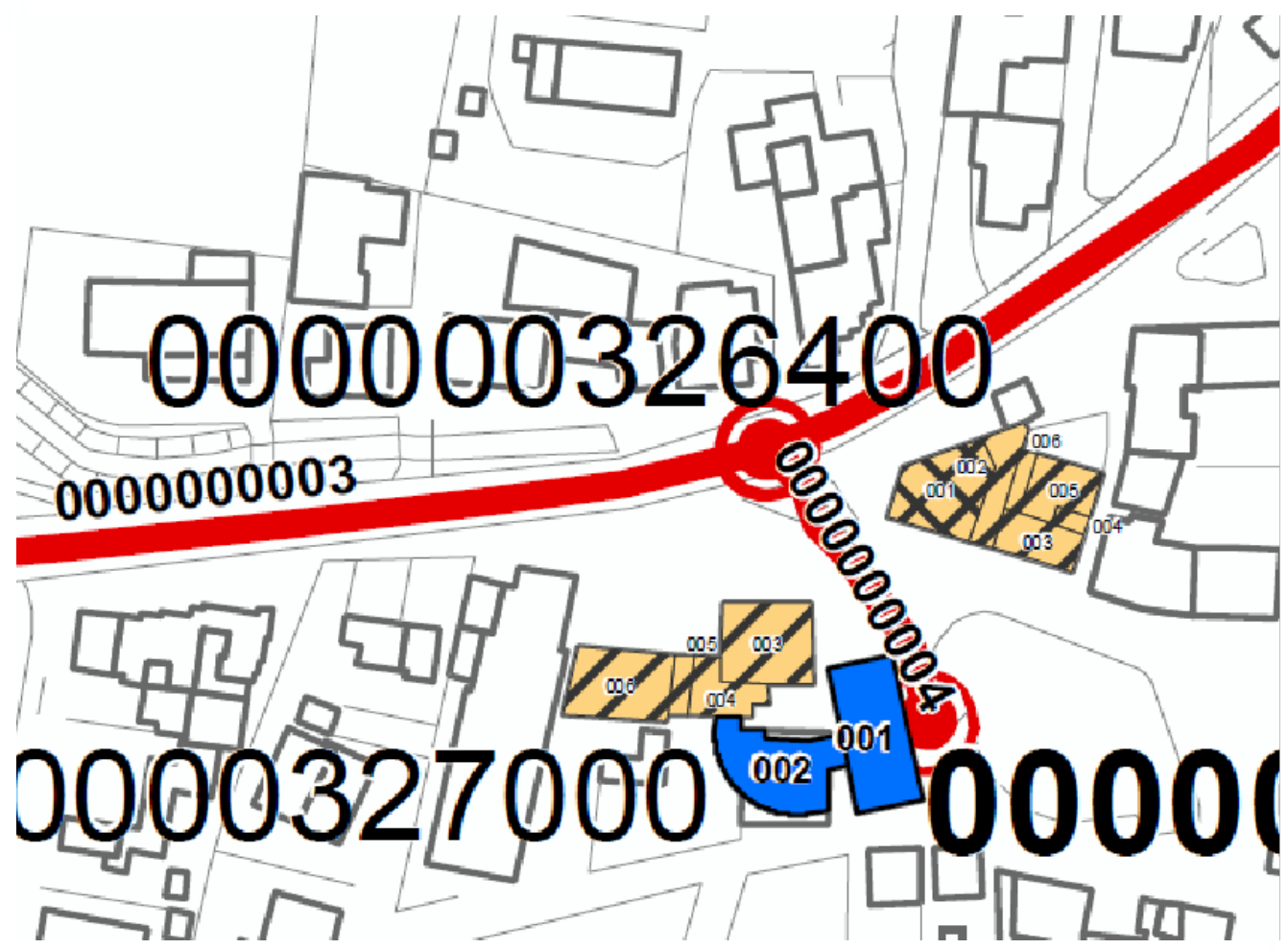

Sezione 1 - IDENTIFICATIVI

Data compilazione	04 / 09 / 2017	Codice ISTAT	
1 Regione	VENETO		05
2 Provincia	Treviso		026
3 Comune	Zero Branco		095
4 Località abitata	Zero Branco		10005
5 Sezione censuaria			1
6 Identificativo Aggregato Strutturale	0000003264	00	
7 Identificativo Unità Strutturale	004		
8 Identificativo Area di Emergenza			
9 Identificativi infrastrutture di Accessibilità/Connessione	a	b	
	c	d	
10 Indirizzo	Vicolo F. Cairoli	11 Civico	1
12 Mappa in allegato (vedi retro)			

Sezione 2 - CARATTERISTICHE GENERALI

POSIZIONE NELL'AGGREGATO	13 Isolata <input type="radio"/> Sì <input checked="" type="radio"/> No	14 <input checked="" type="radio"/> Interna <input type="radio"/> D'estremità <input type="radio"/> D'angolo
15 FRONTE INTERFERENTE SU INFRASTRUTTURA ACCESSIBILITÀ/CONNESSIONE (H>L) O AREA DI EMERGENZA (H>d)	<input type="radio"/> Sì <input checked="" type="radio"/> No	
16 UNITÀ STRUTTURALE SPECIALISTICA	<input type="radio"/> Sì <input checked="" type="radio"/> No	17 <input type="radio"/> Chiesa <input type="radio"/> Teatro <input type="radio"/> Torre/campanile/ciminiera <input type="radio"/> Altro
18 NUMERO PIANI TOTALI (INCLUSI INTERRATI)	5	19 PIANI INTERRATI <input checked="" type="radio"/> 0 <input type="radio"/> 1 <input type="radio"/> 2 <input type="radio"/> ≥3
20 ALTEZZA MEDIA DI PIANO (m)	<input type="radio"/> ≤2,50 <input checked="" type="radio"/> 2,50-3-50 <input type="radio"/> 3,50-5,00 <input type="radio"/> ≥5,00	21 ALTEZZA ALL'IMPOSTA DELLA COPERTURA
22 VOLUME UNICO SU AC	<input type="radio"/> Sì <input checked="" type="radio"/> No	23 SUPERFICIE MEDIA DI PIANO (mq)
24 STRUTTURA PORTANTE VERTICALE	<input type="radio"/> C.a. <input type="radio"/> Acciaio <input type="radio"/> Acciaio-c.l.s. <input type="radio"/> Muratura <input type="radio"/> Mista (muratura/c.a.) <input type="radio"/> Legno <input checked="" type="radio"/> Non identificata	16
25 TIPO MURATURA	<input type="radio"/> Buona <input type="radio"/> Cattiva <input type="radio"/> Non identificata	26 CORDOLI O CATENE <input type="radio"/> Sì <input checked="" type="radio"/> No
27 PILASTRI ISOLATI	<input type="radio"/> Sì <input checked="" type="radio"/> No	28 PIANO PILOTIS <input type="radio"/> Sì <input checked="" type="radio"/> No
29 SOPRAELEVAZIONI	<input type="radio"/> Sì <input checked="" type="radio"/> No	31 STATO MANUTENTIVO <input type="radio"/> Carente <input type="radio"/> Sufficiente <input checked="" type="radio"/> Buono
30 DANNO STRUTTURALE	<input type="radio"/> Gravissimo <input type="radio"/> Medio - grave <input type="radio"/> Leggero <input checked="" type="radio"/> Assente	32 PROPRIETÀ <input type="radio"/> Pubblica <input checked="" type="radio"/> Privata
33 MORFOLOGIA	<input checked="" type="radio"/> Pianeggiante <input type="radio"/> Su leggero pendio (15°÷30°) <input type="radio"/> Su forte pendio (>30°)	34 UBICAZIONE <input type="radio"/> Sotto versante incombente o forte pendio <input checked="" type="radio"/> Sopra versante incombente o cresta
35 MICROZONAZIONE SISMICA	37 Zona MS (condizione peggiore) <input type="radio"/> Stabile <input type="radio"/> Stabile con amplificazioni <input checked="" type="radio"/> Instabile	38 Tipo instabilità <input type="radio"/> Frana <input checked="" type="radio"/> Liquefazione <input type="radio"/> Faglia attiva e capace <input type="radio"/> Cedimenti differenziali <input type="radio"/> Cavità sotterranee
39 GEOLOGIA / IDROGEOLOGIA	43 Localizzazione frana <input type="radio"/> Interferente con l'unità strutturale <input type="radio"/> A monte <input type="radio"/> A valle	44 Rischio PAI <input type="radio"/> R1 <input type="radio"/> R2 <input type="radio"/> R3 <input type="radio"/> R4 <input type="radio"/> Area alluvionabile <input type="radio"/> Sì <input checked="" type="radio"/> No

Sezione 3 - CARATTERISTICHE SPECIFICHE

48 DESTINAZIONE D'USO (USO ATTUALE)	S90			
49 TIPO E NUMERO UNITÀ D'USO	A <input checked="" type="checkbox"/> Residenziale (H 4)	D <input type="checkbox"/> Turistico (K 0)	G <input type="checkbox"/> Deposito (N 0)	
	B <input type="checkbox"/> Commercio (I 0)	E <input type="checkbox"/> Produzione (L 0)		
	C <input type="checkbox"/> Serv. pubbl. (J 0)	F <input type="checkbox"/> Uffici (M 0)		
50 EPOCA DI COSTRUZIONE E RISTRUTTURAZIONE	<input type="checkbox"/> ≤1919 <input type="checkbox"/> 19-45 <input type="checkbox"/> 46-61 <input type="checkbox"/> 62-71 <input type="checkbox"/> 72-81 <input type="checkbox"/> 82-91 <input checked="" type="checkbox"/> 92-01 <input type="checkbox"/> ≥2002			
51 UTILIZZAZIONE	<input checked="" type="radio"/> >65% <input type="radio"/> 30-65% <input type="radio"/> <30% <input type="radio"/> Non utilizzato <input type="radio"/> In costruzione <input type="radio"/> Non finito <input type="radio"/> Abbandonato			
52 OCCUPANTI	4			

Mappa

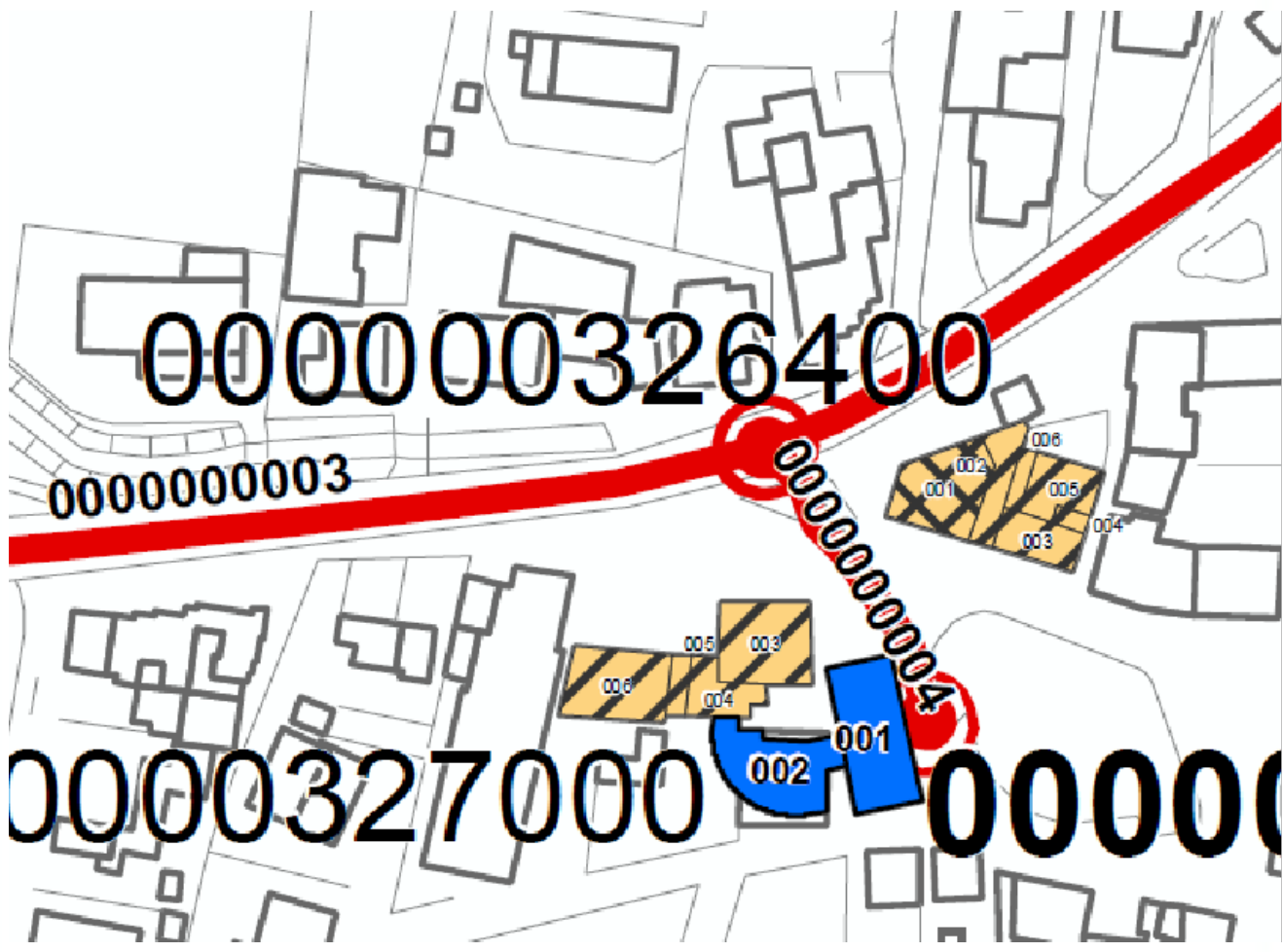

Sezione 1 - IDENTIFICATIVI

Data compilazione	04 / 09 / 2017	Codice ISTAT	
1 Regione	VENETO		05
2 Provincia	Treviso		026
3 Comune	Zero Branco		095
4 Località abitata	Zero Branco		10005
5 Sezione censuaria			1
6 Identificativo Aggregato Strutturale	0000003264	00	
7 Identificativo Unità Strutturale	005		
8 Identificativo Area di Emergenza			
9 Identificativi infrastrutture di Accessibilità/Connessione	a	b	
	c	d	
10 Indirizzo	Vicolo F. Cairoli	11 Civico	3
12 Mappa in allegato (vedi retro)			

Sezione 2 - CARATTERISTICHE GENERALI

POSIZIONE NELL'AGGREGATO	13 Isolata <input type="radio"/> Sì <input checked="" type="radio"/> No	14 <input type="radio"/> Interna <input type="radio"/> D'estremità <input checked="" type="radio"/> D'angolo
15 FRONTE INTERFERENTE SU INFRASTRUTTURA ACCESSIBILITÀ/CONNESSIONE (H>L) O AREA DI EMERGENZA (H>d)	<input type="radio"/> Sì <input checked="" type="radio"/> No	
16 UNITÀ STRUTTURALE SPECIALISTICA	<input type="radio"/> Sì <input checked="" type="radio"/> No	17 <input type="radio"/> Chiesa <input type="radio"/> Teatro <input type="radio"/> Torre/campanile/ciminiera <input type="radio"/> Altro
18 NUMERO PIANI TOTALI (INCLUSI INTERRATI)	2	19 PIANI INTERRATI <input checked="" type="radio"/> 0 <input type="radio"/> 1 <input type="radio"/> 2 <input type="radio"/> ≥3
20 ALTEZZA MEDIA DI PIANO (m)	<input type="radio"/> ≤2,50 <input checked="" type="radio"/> 2,50-3-50 <input type="radio"/> 3,50-5,00 <input type="radio"/> ≥5,00	21 ALTEZZA ALL'IMPOSTA DELLA COPERTURA
22 VOLUME UNICO SU AC	<input type="radio"/> Sì <input checked="" type="radio"/> No	23 SUPERFICIE MEDIA DI PIANO (mq)
24 STRUTTURA PORTANTE VERTICALE	<input type="radio"/> C.a. <input type="radio"/> Acciaio <input type="radio"/> Acciaio-c.l.s. <input type="radio"/> Muratura <input type="radio"/> Mista (muratura/c.a.) <input type="radio"/> Legno <input checked="" type="radio"/> Non identificata	7
25 TIPO MURATURA	<input type="radio"/> Buona <input type="radio"/> Cattiva <input type="radio"/> Non identificata	26 CORDOLI O CATENE <input type="radio"/> Sì <input checked="" type="radio"/> No
27 PILASTRI ISOLATI	<input type="radio"/> Sì <input checked="" type="radio"/> No	28 PIANO PILOTIS <input type="radio"/> Sì <input checked="" type="radio"/> No
29 SOPRAELEVAZIONI	<input type="radio"/> Sì <input checked="" type="radio"/> No	31 STATO MANUTENTIVO <input type="radio"/> Carente <input type="radio"/> Sufficiente <input checked="" type="radio"/> Buono
30 DANNO STRUTTURALE	<input type="radio"/> Gravissimo <input type="radio"/> Medio - grave <input type="radio"/> Leggero <input checked="" type="radio"/> Assente	32 PROPRIETÀ <input type="radio"/> Pubblica <input checked="" type="radio"/> Privata
33 MORFOLOGIA	<input checked="" type="radio"/> Pianeggiante <input type="radio"/> Su leggero pendio (15°÷30°) <input type="radio"/> Su forte pendio (>30°)	34 UBICAZIONE <input type="radio"/> Sotto versante incombente o forte pendio <input checked="" type="radio"/> Sopra versante incombente o cresta
35 MICROZONAZIONE SISMICA	37 Zona MS (condizione peggiore) <input type="radio"/> Stabile <input type="radio"/> Stabile con amplificazioni <input checked="" type="radio"/> Instabile	38 Tipo instabilità <input type="radio"/> Frana <input checked="" type="radio"/> Liquefazione <input type="radio"/> Faglia attiva e capace <input type="radio"/> Cedimenti differenziali <input type="radio"/> Cavità sotterranee
39 GEOLOGIA / IDROGEOLOGIA	43 Localizzazione frana <input type="radio"/> Interferente con l'unità strutturale <input type="radio"/> A monte <input type="radio"/> A valle	44 Rischio PAI <input type="radio"/> R1 <input type="radio"/> R2 <input type="radio"/> R3 <input type="radio"/> R4 <input type="radio"/> Area alluvionabile <input type="radio"/> Sì <input checked="" type="radio"/> No

Sezione 3 - CARATTERISTICHE SPECIFICHE

48 DESTINAZIONE D'USO (USO ATTUALE)	S90			
49 TIPO E NUMERO UNITÀ D'USO	A <input checked="" type="checkbox"/> Residenziale (H 2)	D <input type="checkbox"/> Turistico (K 0)	G <input type="checkbox"/> Deposito (N 0)	
	B <input type="checkbox"/> Commercio (I 0)	E <input type="checkbox"/> Produzione (L 0)		
	C <input type="checkbox"/> Serv. pubbl. (J 0)	F <input type="checkbox"/> Uffici (M 0)		
50 EPOCA DI COSTRUZIONE E RISTRUTTURAZIONE	<input type="checkbox"/> ≤1919 <input type="checkbox"/> 19-45 <input type="checkbox"/> 46-61 <input type="checkbox"/> 62-71 <input checked="" type="checkbox"/> 72-81 <input type="checkbox"/> 82-91 <input type="checkbox"/> 92-01 <input type="checkbox"/> ≥2002			
51 UTILIZZAZIONE	<input checked="" type="radio"/> >65% <input type="radio"/> 30-65% <input type="radio"/> <30% <input type="radio"/> Non utilizzato <input type="radio"/> In costruzione <input type="radio"/> Non finito <input type="radio"/> Abbandonato			
52 OCCUPANTI	4			

Mappa

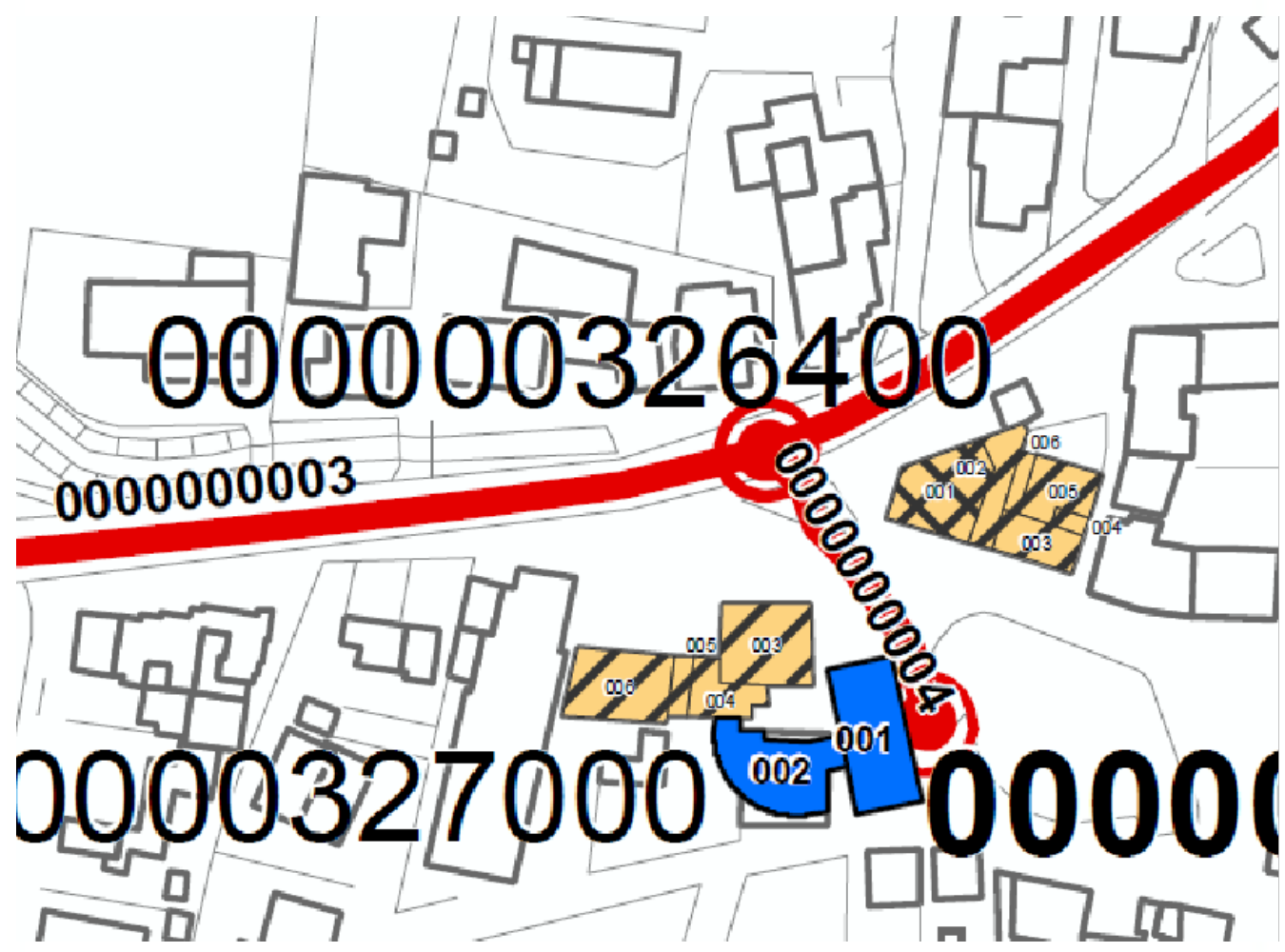

Sezione 1 - IDENTIFICATIVI

Data compilazione	04 / 09 / 2017	Codice ISTAT	
1 Regione	VENETO		05
2 Provincia	Treviso		026
3 Comune	Zero Branco		095
4 Località abitata	Zero Branco		10005
5 Sezione censuaria			1
6 Identificativo Aggregato Strutturale	0000003264	00	
7 Identificativo Unità Strutturale	006		
8 Identificativo Area di Emergenza			
9 Identificativi infrastrutture di Accessibilità/Connessione	a	b	
	c	d	
10 Indirizzo	Via Noalese	11 Civico	
12 Mappa in allegato (vedi retro)			

Sezione 2 - CARATTERISTICHE GENERALI

POSIZIONE NELL'AGGREGATO	13 Isolata <input type="radio"/> Sì <input checked="" type="radio"/> No	14 <input checked="" type="radio"/> Interna <input type="radio"/> D'estremità <input type="radio"/> D'angolo
15 FRONTE INTERFERENTE SU INFRASTRUTTURA ACCESSIBILITÀ/CONNESSIONE (H>L) O AREA DI EMERGENZA (H>d)	<input type="radio"/> Sì <input checked="" type="radio"/> No	
16 UNITÀ STRUTTURALE SPECIALISTICA	<input type="radio"/> Sì <input checked="" type="radio"/> No	17 <input type="radio"/> Chiesa <input type="radio"/> Teatro <input type="radio"/> Torre/campanile/ciminiera <input type="radio"/> Altro
18 NUMERO PIANI TOTALI (INCLUSI INTERRATI)	1	19 PIANI INTERRATI <input checked="" type="radio"/> 0 <input type="radio"/> 1 <input type="radio"/> 2 <input type="radio"/> ≥3
20 ALTEZZA MEDIA DI PIANO (m)	<input type="radio"/> ≤2,50 <input checked="" type="radio"/> 2,50-3-50 <input type="radio"/> 3,50-5,00 <input type="radio"/> ≥5,00	21 ALTEZZA ALL'IMPOSTA DELLA COPERTURA
22 VOLUME UNICO SU AC	<input type="radio"/> Sì <input checked="" type="radio"/> No	23 SUPERFICIE MEDIA DI PIANO (mq)
24 STRUTTURA PORTANTE VERTICALE	<input type="radio"/> C.a. <input type="radio"/> Acciaio <input type="radio"/> Acciaio-c.l.s. <input type="radio"/> Muratura <input type="radio"/> Mista (muratura/c.a.) <input type="radio"/> Legno <input checked="" type="radio"/> Non identificata	3
25 TIPO MURATURA	<input type="radio"/> Buona <input type="radio"/> Cattiva <input type="radio"/> Non identificata	26 CORDOLI O CATENE <input type="radio"/> Sì <input checked="" type="radio"/> No
27 PILASTRI ISOLATI	<input type="radio"/> Sì <input checked="" type="radio"/> No	28 PIANO PILOTIS <input type="radio"/> Sì <input checked="" type="radio"/> No
29 SOPRAELEVAZIONI	<input type="radio"/> Sì <input checked="" type="radio"/> No	31 STATO MANUTENTIVO <input type="radio"/> Carente <input type="radio"/> Sufficiente <input checked="" type="radio"/> Buono
30 DANNO STRUTTURALE	<input type="radio"/> Gravissimo <input type="radio"/> Medio - grave <input type="radio"/> Leggero <input checked="" type="radio"/> Assente	32 PROPRIETÀ <input type="radio"/> Pubblica <input checked="" type="radio"/> Privata
33 MORFOLOGIA	<input checked="" type="radio"/> Pianeggiante <input type="radio"/> Su leggero pendio (15°÷30°) <input type="radio"/> Su forte pendio (>30°)	34 UBICAZIONE <input type="radio"/> Sotto versante incombente o forte pendio <input checked="" type="radio"/> Sopra versante incombente o cresta
35 MICROZONAZIONE SISMICA	37 Zona MS (condizione peggiore) <input type="radio"/> Stabile <input type="radio"/> Stabile con amplificazioni <input checked="" type="radio"/> Instabile	38 Tipo instabilità <input type="radio"/> Frana <input checked="" type="radio"/> Liquefazione <input type="radio"/> Faglia attiva e capace <input type="radio"/> Cedimenti differenziali <input type="radio"/> Cavità sotterranee
39 GEOLOGIA / IDROGEOLOGIA	43 Localizzazione frana <input type="radio"/> Interferente con l'unità strutturale <input type="radio"/> A monte <input type="radio"/> A valle	44 Rischio PAI <input type="radio"/> R1 <input type="radio"/> R2 <input type="radio"/> R3 <input type="radio"/> R4 <input type="radio"/> Area alluvionabile <input type="radio"/> Sì <input checked="" type="radio"/> No

Sezione 3 - CARATTERISTICHE SPECIFICHE

48 DESTINAZIONE D'USO (USO ATTUALE)	S90			
49 TIPO E NUMERO UNITÀ D'USO	A Residenziale (H 0)	D Turistico (K 0)	G <input checked="" type="checkbox"/> Deposito (N 1)	
	B Commercio (I 0)	E Produzione (L 0)		
	C Serv. pubbl. (J 0)	F Uffici (M 0)		
50 EPOCA DI COSTRUZIONE E RISTRUTTURAZIONE	<input type="checkbox"/> ≤1919 <input type="checkbox"/> 19-45 <input type="checkbox"/> 46-61 <input type="checkbox"/> 62-71 <input checked="" type="checkbox"/> 72-81 <input type="checkbox"/> 82-91 <input type="checkbox"/> 92-01 <input type="checkbox"/> ≥2002			
51 UTILIZZAZIONE	<input type="radio"/> >65% <input type="radio"/> 30-65% <input checked="" type="radio"/> <30% <input type="radio"/> Non utilizzato <input type="radio"/> In costruzione <input type="radio"/> Non finito <input type="radio"/> Abbandonato			
52 OCCUPANTI	0			

Mappa

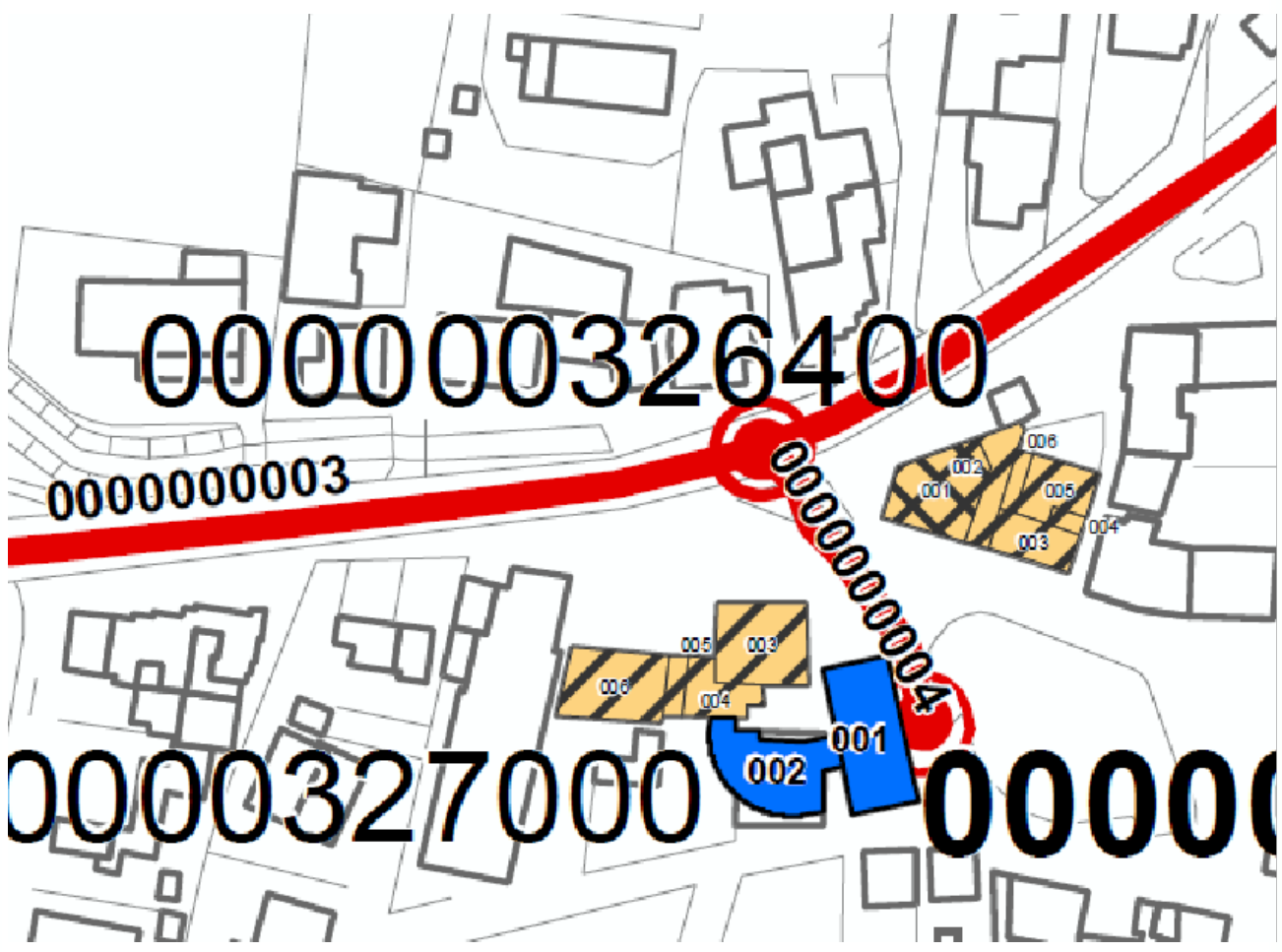

Sezione 1 - IDENTIFICATIVI

Data compilazione	04 / 09 / 2017	Codice ISTAT	
1 Regione	VENETO		05
2 Provincia	Treviso		026
3 Comune	Zero Branco		095
4 Località abitata	Zero Branco		10005
5 Sezione censuaria			1
6 Identificativo Aggregato Strutturale	0000003270	00	
7 Identificativo Unità Strutturale		003	
8 Identificativo Area di Emergenza			
9 Identificativi infrastrutture di Accessibilità/Connessione	a	b	
	c	d	
10 Indirizzo	Piazza Umberto I°	11 Civico	3
12 Mappa in allegato (vedi retro)			

Sezione 2 - CARATTERISTICHE GENERALI

POSIZIONE NELL'AGGREGATO	13 Isolata <input type="radio"/> Sì <input checked="" type="radio"/> No	14 <input type="radio"/> Interna <input checked="" type="radio"/> D'estremità <input type="radio"/> D'angolo
15 FRONTE INTERFERENTE SU INFRASTRUTTURA ACCESSIBILITÀ/CONNESSIONE (H>L) O AREA DI EMERGENZA (H>d)	<input type="radio"/> Sì <input checked="" type="radio"/> No	
16 UNITÀ STRUTTURALE SPECIALISTICA	<input type="radio"/> Sì <input checked="" type="radio"/> No	17 <input type="radio"/> Chiesa <input type="radio"/> Teatro <input type="radio"/> Torre/campanile/ciminiera <input type="radio"/> Altro
18 NUMERO PIANI TOTALI (INCLUSI INTERRATI)	2	19 PIANI INTERRATI <input checked="" type="radio"/> 0 <input type="radio"/> 1 <input type="radio"/> 2 <input type="radio"/> ≥3
20 ALTEZZA MEDIA DI PIANO (m)	<input type="radio"/> ≤2,50 <input checked="" type="radio"/> 2,50-3-50 <input type="radio"/> 3,50-5,00 <input type="radio"/> ≥5,00	21 ALTEZZA ALL'IMPOSTA DELLA COPERTURA
22 VOLUME UNICO SU AC	<input type="radio"/> Sì <input checked="" type="radio"/> No	23 SUPERFICIE MEDIA DI PIANO (mq)
24 STRUTTURA PORTANTE VERTICALE	<input type="radio"/> C.a. <input type="radio"/> Acciaio <input type="radio"/> Acciaio-c.l.s. <input type="radio"/> Muratura <input type="radio"/> Mista (muratura/c.a.) <input type="radio"/> Legno <input checked="" type="radio"/> Non identificata	6
25 TIPO MURATURA	<input type="radio"/> Buona <input type="radio"/> Cattiva <input type="radio"/> Non identificata	26 CORDOLI O CATENE <input type="radio"/> Sì <input checked="" type="radio"/> No
27 PILASTRI ISOLATI	<input type="radio"/> Sì <input checked="" type="radio"/> No	28 PIANO PILOTIS <input type="radio"/> Sì <input checked="" type="radio"/> No
29 SOPRAELEVAZIONI	<input type="radio"/> Sì <input checked="" type="radio"/> No	31 STATO MANUTENTIVO <input type="radio"/> Carente <input type="radio"/> Sufficiente <input checked="" type="radio"/> Buono
30 DANNO STRUTTURALE	<input type="radio"/> Gravissimo <input type="radio"/> Medio - grave <input type="radio"/> Leggero <input checked="" type="radio"/> Assente	32 PROPRIETÀ <input type="radio"/> Pubblica <input checked="" type="radio"/> Privata
33 MORFOLOGIA	<input checked="" type="radio"/> Pianeggiante <input type="radio"/> Su leggero pendio (15°÷30°) <input type="radio"/> Su forte pendio (>30°)	34 UBICAZIONE <input type="radio"/> Sotto versante incombente o forte pendio <input checked="" type="radio"/> Sopra versante incombente o cresta
35 MICROZONAZIONE SISMICA	37 Zona MS (condizione peggiore) <input type="radio"/> Stabile <input type="radio"/> Stabile con amplificazioni <input checked="" type="radio"/> Instabile	38 Tipo instabilità <input type="radio"/> Frana <input checked="" type="radio"/> Liquefazione <input type="radio"/> Faglia attiva e capace <input type="radio"/> Cedimenti differenziali <input type="radio"/> Cavità sotterranee
39 GEOLOGIA / IDROGEOLOGIA	43 Localizzazione frana <input type="radio"/> Interferente con l'unità strutturale <input type="radio"/> A monte <input type="radio"/> A valle	44 Rischio PAI <input type="radio"/> R1 <input type="radio"/> R2 <input type="radio"/> R3 <input type="radio"/> R4 <input type="radio"/> Area alluvionabile <input type="radio"/> Sì <input checked="" type="radio"/> No

Sezione 3 - CARATTERISTICHE SPECIFICHE

48 DESTINAZIONE D'USO (USO ATTUALE)	S90			
49 TIPO E NUMERO UNITÀ D'USO	A <input checked="" type="checkbox"/> Residenziale (H 1)	D <input type="checkbox"/> Turistico (K 0)	G <input type="checkbox"/> Deposito (N 0)	
	B <input checked="" type="checkbox"/> Commercio (I 1)	E <input type="checkbox"/> Produzione (L 0)		
	C <input type="checkbox"/> Serv. pubbl. (J 0)	F <input type="checkbox"/> Uffici (M 0)		
50 EPOCA DI COSTRUZIONE E RISTRUTTURAZIONE	<input type="checkbox"/> ≤1919 <input type="checkbox"/> 19-45 <input type="checkbox"/> 46-61 <input type="checkbox"/> 62-71 <input type="checkbox"/> 72-81 <input type="checkbox"/> 82-91 <input checked="" type="checkbox"/> 92-01 <input type="checkbox"/> ≥2002			
51 UTILIZZAZIONE	<input type="radio"/> >65% <input checked="" type="radio"/> 30-65% <input type="radio"/> <30% <input type="radio"/> Non utilizzato <input type="radio"/> In costruzione <input type="radio"/> Non finito <input type="radio"/> Abbandonato			
52 OCCUPANTI	4			

Mappa

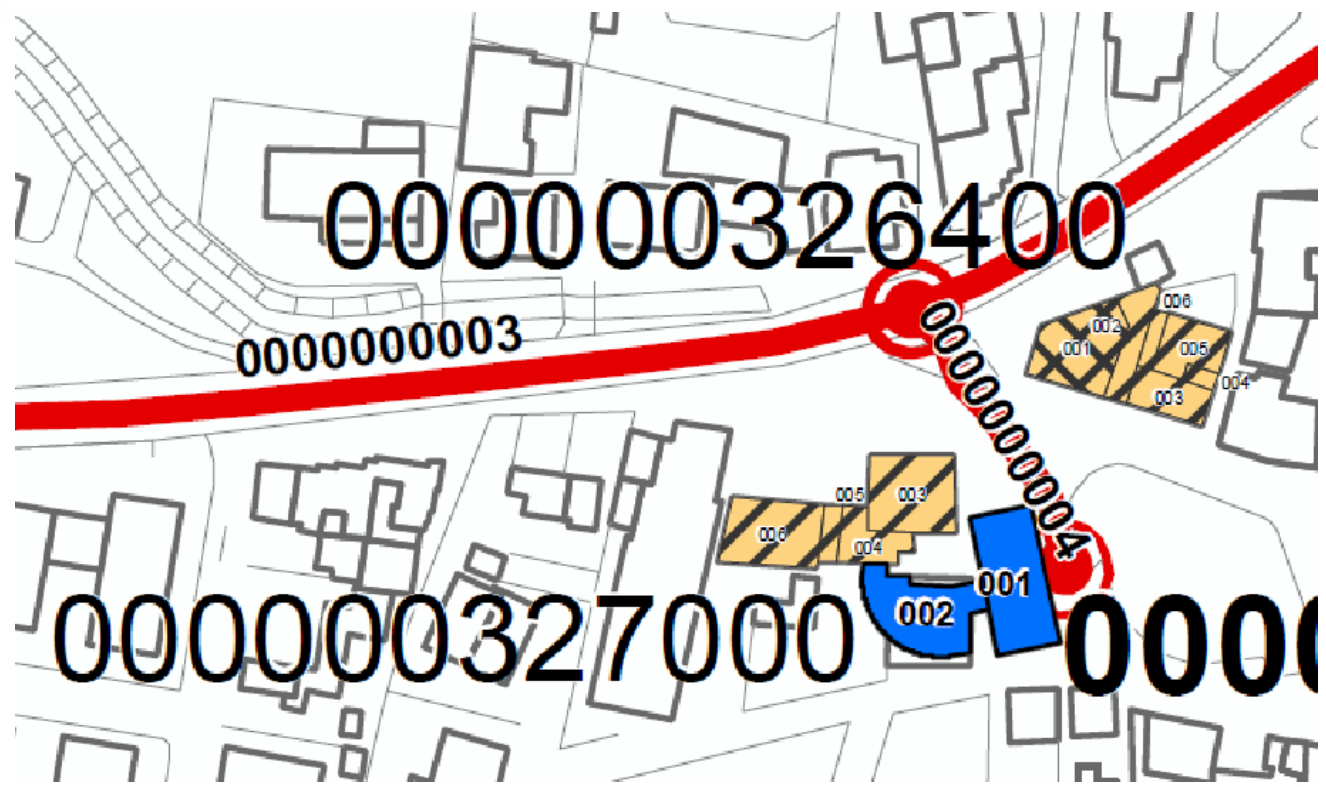

Sezione 1 - IDENTIFICATIVI

Data compilazione	04 / 09 / 2017	Codice ISTAT	
1 Regione	VENETO		05
2 Provincia	Treviso		026
3 Comune	Zero Branco		095
4 Località abitata	Zero Branco		10005
5 Sezione censuaria			4
6 Identificativo Aggregato Strutturale	0000003270	00	
7 Identificativo Unità Strutturale	004		
8 Identificativo Area di Emergenza			
9 Identificativi infrastrutture di Accessibilità/Connessione	a	b	
	c	d	
10 Indirizzo	Via Noalese	11 Civico	
12 Mappa in allegato (vedi retro)			

Sezione 2 - CARATTERISTICHE GENERALI

POSIZIONE NELL'AGGREGATO	13 Isolata <input type="radio"/> Sì <input checked="" type="radio"/> No	14 <input checked="" type="radio"/> Interna <input type="radio"/> D'estremità <input type="radio"/> D'angolo
15 FRONTE INTERFERENTE SU INFRASTRUTTURA ACCESSIBILITÀ/CONNESSIONE (H>L) O AREA DI EMERGENZA (H>d)	<input type="radio"/> Sì <input checked="" type="radio"/> No	
16 UNITÀ STRUTTURALE SPECIALISTICA	<input type="radio"/> Sì <input checked="" type="radio"/> No	17 <input type="radio"/> Chiesa <input type="radio"/> Teatro <input type="radio"/> Torre/campanile/ciminiera <input type="radio"/> Altro
18 NUMERO PIANI TOTALI (INCLUSI INTERRATI)	1	19 PIANI INTERRATI <input checked="" type="radio"/> 0 <input type="radio"/> 1 <input type="radio"/> 2 <input type="radio"/> ≥3
20 ALTEZZA MEDIA DI PIANO (m)	<input type="radio"/> ≤2,50 <input checked="" type="radio"/> 2,50-3-50 <input type="radio"/> 3,50-5,00 <input type="radio"/> ≥5,00	21 ALTEZZA ALL'IMPOSTA DELLA COPERTURA
22 VOLUME UNICO SU AC	<input type="radio"/> Sì <input checked="" type="radio"/> No	23 SUPERFICIE MEDIA DI PIANO (mq)
24 STRUTTURA PORTANTE VERTICALE	<input type="radio"/> C.a. <input type="radio"/> Acciaio <input type="radio"/> Acciaio-c.l.s. <input type="radio"/> Muratura <input type="radio"/> Mista (muratura/c.a.) <input type="radio"/> Legno <input checked="" type="radio"/> Non identificata	3
25 TIPO MURATURA	<input type="radio"/> Buona <input type="radio"/> Cattiva <input type="radio"/> Non identificata	26 CORDOLI O CATENE <input type="radio"/> Sì <input checked="" type="radio"/> No
27 PILASTRI ISOLATI	<input type="radio"/> Sì <input checked="" type="radio"/> No	28 PIANO PILOTIS <input type="radio"/> Sì <input checked="" type="radio"/> No
29 SOPRAELEVAZIONI	<input type="radio"/> Sì <input checked="" type="radio"/> No	31 STATO MANUTENTIVO <input type="radio"/> Carente <input type="radio"/> Sufficiente <input checked="" type="radio"/> Buono
30 DANNO STRUTTURALE	<input type="radio"/> Gravissimo <input type="radio"/> Medio - grave <input type="radio"/> Leggero <input checked="" type="radio"/> Assente	32 PROPRIETÀ <input type="radio"/> Pubblica <input checked="" type="radio"/> Privata
33 MORFOLOGIA	<input checked="" type="radio"/> Pianeggiante <input type="radio"/> Su leggero pendio (15°÷30°) <input type="radio"/> Su forte pendio (>30°)	34 UBICAZIONE <input type="radio"/> Sotto versante incombente o forte pendio <input checked="" type="radio"/> Sopra versante incombente o cresta
35 MICROZONAZIONE SISMICA	37 Zona MS (condizione peggiore) <input type="radio"/> Stabile <input type="radio"/> Stabile con amplificazioni <input checked="" type="radio"/> Instabile	38 Tipo instabilità <input type="radio"/> Frana <input checked="" type="radio"/> Liquefazione <input type="radio"/> Faglia attiva e capace <input type="radio"/> Cedimenti differenziali <input type="radio"/> Cavità sotterranee
39 GEOLOGIA / IDROGEOLOGIA	43 Localizzazione frana <input type="radio"/> Interferente con l'unità strutturale <input type="radio"/> A monte <input type="radio"/> A valle	44 Rischio PAI <input type="radio"/> R1 <input type="radio"/> R2 <input type="radio"/> R3 <input type="radio"/> R4 <input type="radio"/> Area alluvionabile <input type="radio"/> Sì <input checked="" type="radio"/> No

Sezione 3 - CARATTERISTICHE SPECIFICHE

48 DESTINAZIONE D'USO (USO ATTUALE)	S91			
49 TIPO E NUMERO UNITÀ D'USO	A Residenziale (H 0)	D Turistico (K 0)	G Deposito (N 0)	
	B <input checked="" type="checkbox"/> Commercio (I 1)	E Produzione (L 0)		
	C Serv. pubbl. (J 0)	F Uffici (M 0)		
50 EPOCA DI COSTRUZIONE E RISTRUTTURAZIONE	≤1919	19-45	46-61	62-71
				72-81
				82-91
				<input checked="" type="checkbox"/> 92-01
				≥2002
51 UTILIZZAZIONE	<input checked="" type="radio"/> >65% <input type="radio"/> 30-65% <input type="radio"/> <30% <input type="radio"/> Non utilizzato <input type="radio"/> In costruzione <input type="radio"/> Non finito <input type="radio"/> Abbandonato			
52 OCCUPANTI	1			

Mappa

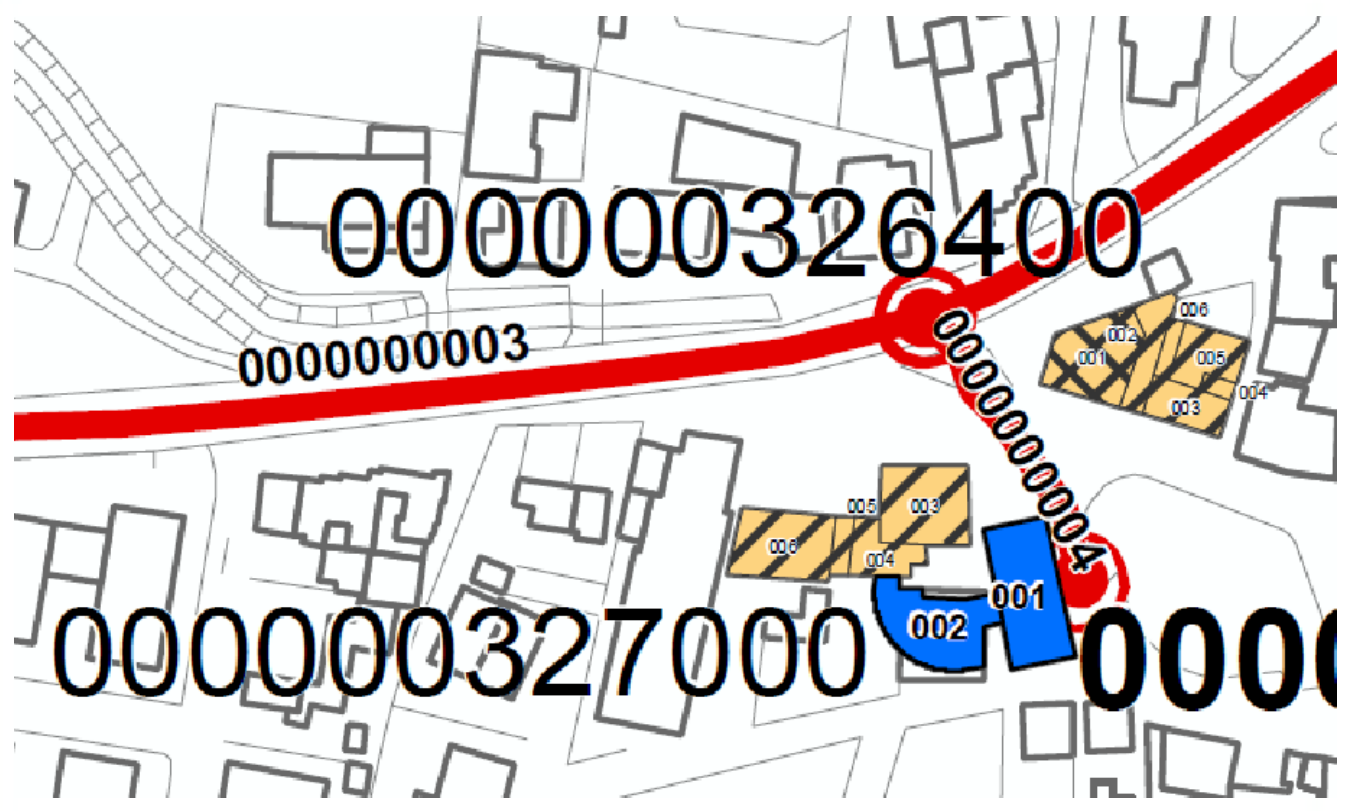

Sezione 1 - IDENTIFICATIVI

Data compilazione	04 / 09 / 2017	Codice ISTAT	
1 Regione	VENETO		05
2 Provincia	Treviso		026
3 Comune	Zero Branco		095
4 Località abitata	Zero Branco		10005
5 Sezione censuaria			4
6 Identificativo Aggregato Strutturale	0000003270	00	
7 Identificativo Unità Strutturale		005	
8 Identificativo Area di Emergenza			
9 Identificativi infrastrutture di Accessibilità/Connessione	a	b	
	c	d	
10 Indirizzo	Via Noalese	11 Civico	21/B
12 Mappa in allegato (vedi retro)			

Sezione 2 - CARATTERISTICHE GENERALI

POSIZIONE NELL'AGGREGATO	13 Isolata <input type="radio"/> Sì <input checked="" type="radio"/> No	14 <input checked="" type="radio"/> Interna <input type="radio"/> D'estremità <input type="radio"/> D'angolo
15 FRONTE INTERFERENTE SU INFRASTRUTTURA ACCESSIBILITÀ/CONNESSIONE (H>L) O AREA DI EMERGENZA (H>d)	<input type="radio"/> Sì <input checked="" type="radio"/> No	
16 UNITÀ STRUTTURALE SPECIALISTICA	<input type="radio"/> Sì <input checked="" type="radio"/> No	17 <input type="radio"/> Chiesa <input type="radio"/> Teatro <input type="radio"/> Torre/campanile/ciminiera <input type="radio"/> Altro
18 NUMERO PIANI TOTALI (INCLUSI INTERRATI)	1	19 PIANI INTERRATI <input checked="" type="radio"/> 0 <input type="radio"/> 1 <input type="radio"/> 2 <input type="radio"/> ≥3
20 ALTEZZA MEDIA DI PIANO (m)	<input type="radio"/> ≤2,50 <input checked="" type="radio"/> 2,50-3-50 <input type="radio"/> 3,50-5,00 <input type="radio"/> ≥5,00	21 ALTEZZA ALL'IMPOSTA DELLA COPERTURA
22 VOLUME UNICO SU AC	<input type="radio"/> Sì <input checked="" type="radio"/> No	23 SUPERFICIE MEDIA DI PIANO (mq)
24 STRUTTURA PORTANTE VERTICALE	<input type="radio"/> C.a. <input type="radio"/> Acciaio <input type="radio"/> Acciaio-c.l.s. <input type="radio"/> Muratura <input checked="" type="radio"/> Mista (muratura/c.a.) <input type="radio"/> Legno <input type="radio"/> Non identificata	3
25 TIPO MURATURA	<input checked="" type="radio"/> Buona <input type="radio"/> Cattiva <input type="radio"/> Non identificata	26 CORDOLI O CATENE <input type="radio"/> Sì <input checked="" type="radio"/> No
27 PILASTRI ISOLATI	<input checked="" type="radio"/> Sì <input type="radio"/> No	28 PIANO PILOTIS <input type="radio"/> Sì <input checked="" type="radio"/> No
29 SOPRAELEVAZIONI	<input type="radio"/> Sì <input checked="" type="radio"/> No	31 STATO MANUTENTIVO <input type="radio"/> Carente <input type="radio"/> Sufficiente <input checked="" type="radio"/> Buono
30 DANNO STRUTTURALE	<input type="radio"/> Gravissimo <input type="radio"/> Medio - grave <input type="radio"/> Leggero <input checked="" type="radio"/> Assente	32 PROPRIETÀ <input type="radio"/> Pubblica <input checked="" type="radio"/> Privata
33 MORFOLOGIA	<input checked="" type="radio"/> Pianeggiante <input type="radio"/> Su leggero pendio (15°÷30°) <input type="radio"/> Su forte pendio (>30°)	34 UBICAZIONE <input type="radio"/> Sotto versante incombente o forte pendio <input checked="" type="radio"/> Sopra versante incombente o cresta
35 MICROZONAZIONE SISMICA	37 Zona MS (condizione peggiore) <input type="radio"/> Stabile <input type="radio"/> Stabile con amplificazioni <input checked="" type="radio"/> Instabile	38 Tipo instabilità <input type="radio"/> Frana <input checked="" type="radio"/> Liquefazione <input type="radio"/> Faglia attiva e capace <input type="radio"/> Cedimenti differenziali <input type="radio"/> Cavità sotterranee
39 GEOLOGIA / IDROGEOLOGIA	43 Localizzazione frana <input type="radio"/> Interferente con l'unità strutturale <input type="radio"/> A monte <input type="radio"/> A valle	44 Rischio PAI <input type="radio"/> R1 <input type="radio"/> R2 <input type="radio"/> R3 <input type="radio"/> R4 <input type="radio"/> Area alluvionabile <input type="radio"/> Sì <input checked="" type="radio"/> No

Sezione 3 - CARATTERISTICHE SPECIFICHE

48 DESTINAZIONE D'USO (USO ATTUALE)	S91			
49 TIPO E NUMERO UNITÀ D'USO	A Residenziale (H 0)	D Turistico (K 0)	G Deposito (N 0)	
	B <input checked="" type="radio"/> Commercio (I 1)	E Produzione (L 0)		
	C Serv. pubbl. (J 0)	F Uffici (M 0)		
50 EPOCA DI COSTRUZIONE E RISTRUTTURAZIONE	≤1919	19-45	46-61	62-71
			72-81	82-91 <input checked="" type="radio"/> 92-01 <input type="radio"/> ≥2002
51 UTILIZZAZIONE	<input type="radio"/> >65% <input checked="" type="radio"/> 30-65% <input type="radio"/> <30% <input type="radio"/> Non utilizzato <input type="radio"/> In costruzione <input type="radio"/> Non finito <input type="radio"/> Abbandonato			
52 OCCUPANTI	1			

Mappa

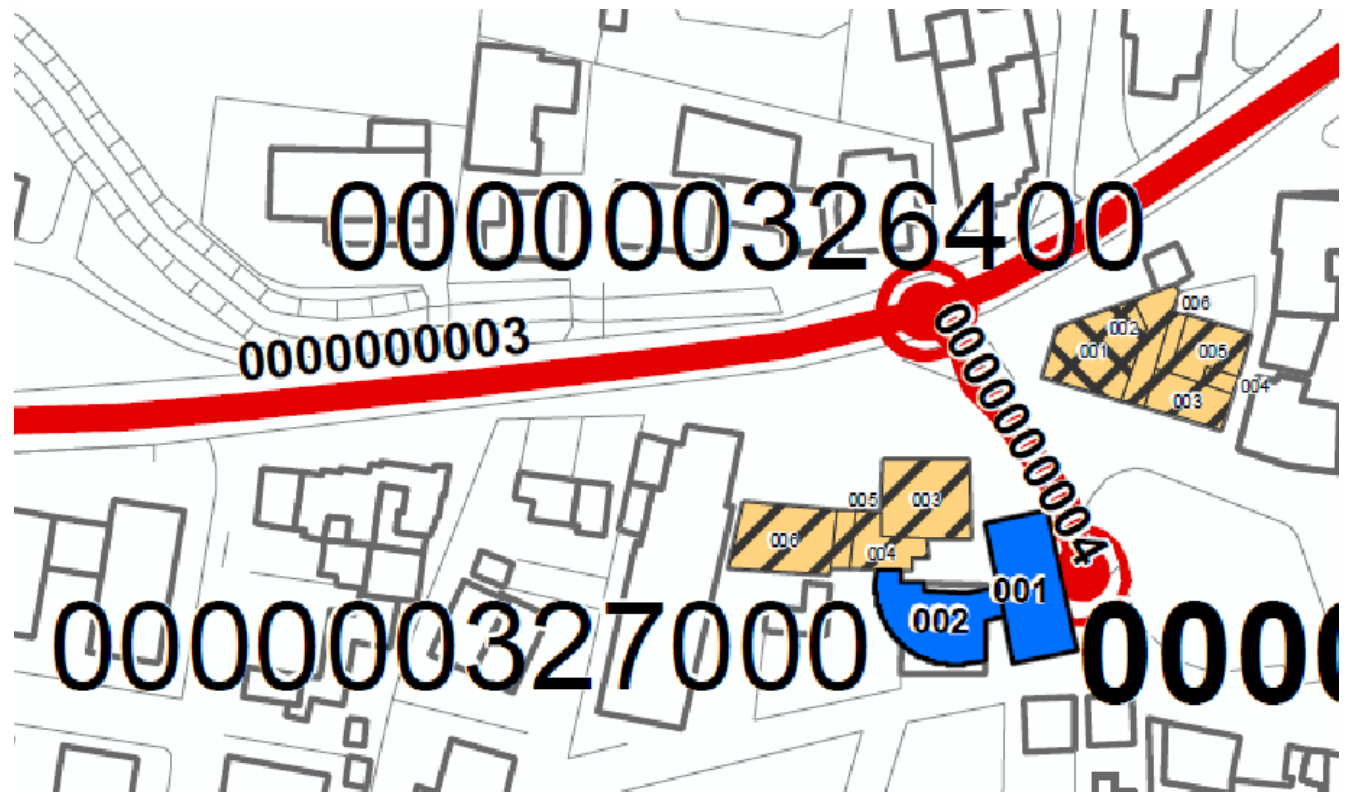

Sezione 1 - IDENTIFICATIVI

Data compilazione	04 / 09 / 2017	Codice ISTAT	
1 Regione	VENETO		05
2 Provincia	Treviso		026
3 Comune	Zero Branco		095
4 Località abitata	Zero Branco		10005
5 Sezione censuaria			4
6 Identificativo Aggregato Strutturale	0000003270	00	
7 Identificativo Unità Strutturale	006		
8 Identificativo Area di Emergenza			
9 Identificativi infrastrutture di Accessibilità/Connessione	a	b	
	c	d	
10 Indirizzo	Via Noalese	11 Civico	21A D
12 Mappa in allegato (vedi retro)			

Sezione 2 - CARATTERISTICHE GENERALI

POSIZIONE NELL'AGGREGATO	13 Isolata <input type="radio"/> Sì <input checked="" type="radio"/> No	14 <input type="radio"/> Interna <input checked="" type="radio"/> D'estremità <input type="radio"/> D'angolo
15 FRONTE INTERFERENTE SU INFRASTRUTTURA ACCESSIBILITÀ/CONNESSIONE (H>L) O AREA DI EMERGENZA (H>d)	<input type="radio"/> Sì <input checked="" type="radio"/> No	
16 UNITÀ STRUTTURALE SPECIALISTICA	<input type="radio"/> Sì <input checked="" type="radio"/> No	17 <input type="radio"/> Chiesa <input type="radio"/> Teatro <input type="radio"/> Torre/campanile/ciminiera <input type="radio"/> Altro
18 NUMERO PIANI TOTALI (INCLUSI INTERRATI)	2	19 PIANI INTERRATI <input checked="" type="radio"/> 0 <input type="radio"/> 1 <input type="radio"/> 2 <input type="radio"/> ≥3
20 ALTEZZA MEDIA DI PIANO (m)	<input type="radio"/> ≤2,50 <input checked="" type="radio"/> 2,50-3-50 <input type="radio"/> 3,50-5,00 <input type="radio"/> ≥5,00	21 ALTEZZA ALL'IMPOSTA DELLA COPERTURA
22 VOLUME UNICO SU AC	<input type="radio"/> Sì <input checked="" type="radio"/> No	23 SUPERFICIE MEDIA DI PIANO (mq)
24 STRUTTURA PORTANTE VERTICALE	<input type="radio"/> C.a. <input type="radio"/> Acciaio <input type="radio"/> Acciaio-c.l.s. <input type="radio"/> Muratura <input checked="" type="radio"/> Mista (muratura/c.a.) <input type="radio"/> Legno <input type="radio"/> Non identificata	6
25 TIPO MURATURA	<input checked="" type="radio"/> Buona <input type="radio"/> Cattiva <input type="radio"/> Non identificata	26 CORDOLI O CATENE <input type="radio"/> Sì <input checked="" type="radio"/> No
27 PILASTRI ISOLATI	<input checked="" type="radio"/> Sì <input type="radio"/> No	28 PIANO PILOTIS <input type="radio"/> Sì <input checked="" type="radio"/> No
29 SOPRAELEVAZIONI	<input type="radio"/> Sì <input checked="" type="radio"/> No	31 STATO MANUTENTIVO <input type="radio"/> Carente <input type="radio"/> Sufficiente <input checked="" type="radio"/> Buono
30 DANNO STRUTTURALE	<input type="radio"/> Gravissimo <input type="radio"/> Medio - grave <input type="radio"/> Leggero <input checked="" type="radio"/> Assente	
PROPRIETÀ	32 <input type="radio"/> Pubblica <input checked="" type="radio"/> Privata	33 <input checked="" type="checkbox"/>
34 MORFOLOGIA	<input checked="" type="radio"/> Pianeggiante <input type="radio"/> Su leggero pendio (15°÷30°) <input type="radio"/> Su forte pendio (>30°)	
UBICAZIONE	35 <input type="radio"/> Sotto versante incombente o forte pendio <input checked="" type="radio"/> Sopra versante incombente o cresta	36 <input type="radio"/>
MICROZONAZIONE SISMICA	37 Zona MS (condizione peggiore) <input type="radio"/> Stabile <input type="radio"/> Stabile con amplificazioni <input checked="" type="radio"/> Instabile	
Tipo instabilità	38 <input type="radio"/> Frana <input checked="" type="radio"/> Liquefazione <input type="radio"/> Faglia attiva e capace	41 <input type="radio"/> Cedimenti differenziali <input type="radio"/> Cavità sotterranee
42	43 <input type="radio"/> Localizzazione frana <input checked="" type="radio"/> Interferente con l'unità strutturale	44 <input type="radio"/> A monte <input type="radio"/> A valle
45	46 IDROGEOLOGIA Rischio PAI <input type="radio"/> R1 <input type="radio"/> R2 <input type="radio"/> R3 <input type="radio"/> R4	47 Area alluvionabile <input type="radio"/> Sì <input checked="" type="radio"/> No

Sezione 3 - CARATTERISTICHE SPECIFICHE

48 DESTINAZIONE D'USO (USO ATTUALE)	S80
49 TIPO E NUMERO UNITÀ D'USO	A <input checked="" type="checkbox"/> Residenziale (H 4) D <input type="checkbox"/> Turistico (K 0) G <input type="checkbox"/> Deposito (N 0)
	B <input checked="" type="checkbox"/> Commercio (I 4) E <input type="checkbox"/> Produzione (L 0)
	C <input type="checkbox"/> Serv. pubbl. (J 0) F <input type="checkbox"/> Uffici (M 0)
50 EPOCA DI COSTRUZIONE E RISTRUTTURAZIONE	<input type="checkbox"/> ≤1919 <input type="checkbox"/> 19-45 <input type="checkbox"/> 46-61 <input type="checkbox"/> 62-71 <input type="checkbox"/> 72-81 <input checked="" type="checkbox"/> 82-91 <input type="checkbox"/> 92-01 <input type="checkbox"/> ≥2002
51 UTILIZZAZIONE	<input checked="" type="radio"/> >65% <input type="radio"/> 30-65% <input type="radio"/> <30% <input type="radio"/> Non utilizzato <input type="radio"/> In costruzione <input type="radio"/> Non finito <input type="radio"/> Abbandonato
52 OCCUPANTI	15

Mappa

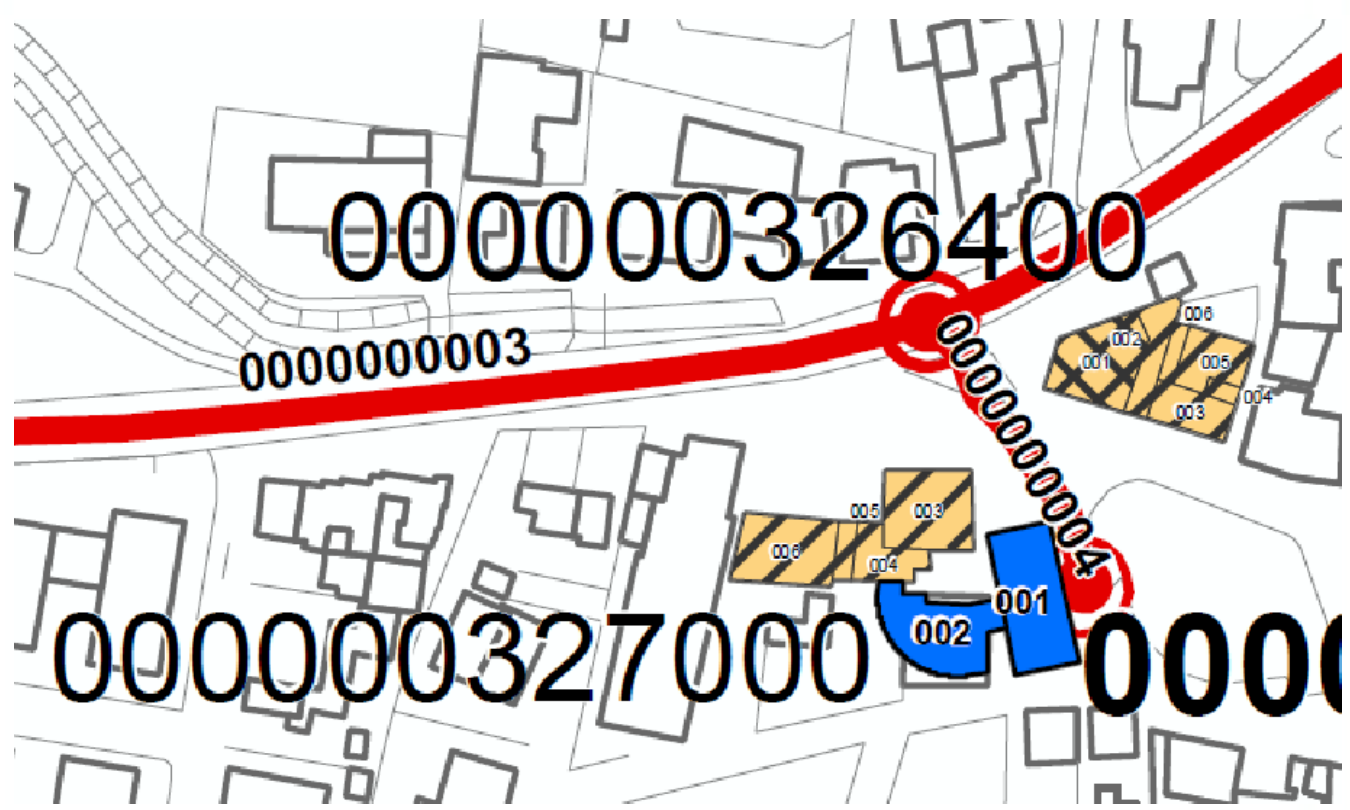

Sezione 1 - IDENTIFICATIVI

Data compilazione	04 / 09 / 2017	Codice ISTAT	
1 Regione	VENETO		05
2 Provincia	Treviso		026
3 Comune	Zero Branco		095
4 Località abitata	Sant'Alberto		10003
5 Sezione censuaria			6
6 Identificativo Aggregato Strutturale	0000003591	00	
7 Identificativo Unità Strutturale	999		
8 Identificativo Area di Emergenza	0000000004		
9 Identificativi infrastrutture di Accessibilità/Connessione	a	b	
	c	d	
10 Indirizzo	Via P. Mascagni	11 Civico	
12 Mappa in allegato (vedi retro)			

Sezione 2 - CARATTERISTICHE GENERALI

POSIZIONE NELL'AGGREGATO	13 Isolata <input checked="" type="radio"/> Sì <input type="radio"/> No	14 <input type="radio"/> Interna <input type="radio"/> D'estremità <input type="radio"/> D'angolo
15 FRONTE INTERFERENTE SU INFRASTRUTTURA ACCESSIBILITÀ/CONNESSIONE (H>L) O AREA DI EMERGENZA (H>d)	<input checked="" type="radio"/> Sì <input type="radio"/> No	
16 UNITÀ STRUTTURALE SPECIALISTICA	<input type="radio"/> Sì <input checked="" type="radio"/> No	17 <input type="radio"/> Chiesa <input type="radio"/> Teatro <input type="radio"/> Torre/campanile/ciminiera <input type="radio"/> Altro
18 NUMERO PIANI TOTALI (INCLUSI INTERRATI)	1	19 PIANI INTERRATI <input checked="" type="radio"/> 0 <input type="radio"/> 1 <input type="radio"/> 2 <input type="radio"/> ≥3
20 ALTEZZA MEDIA DI PIANO (m)	<input type="radio"/> ≤2,50 <input checked="" type="radio"/> 2,50-3-50 <input type="radio"/> 3,50-5,00 <input type="radio"/> ≥5,00	21 ALTEZZA ALL'IMPOSTA DELLA COPERTURA
22 VOLUME UNICO SU AC	<input type="radio"/> Sì <input checked="" type="radio"/> No	23 SUPERFICIE MEDIA DI PIANO (mq)
24 STRUTTURA PORTANTE VERTICALE	<input type="radio"/> C.a. <input type="radio"/> Acciaio <input type="radio"/> Acciaio-c.l.s. <input type="radio"/> Muratura <input checked="" type="radio"/> Mista (muratura/c.a.) <input type="radio"/> Legno <input type="radio"/> Non identificata	3
25 TIPO MURATURA	<input checked="" type="radio"/> Buona <input type="radio"/> Cattiva <input type="radio"/> Non identificata	26 CORDOLI O CATENE <input type="radio"/> Sì <input checked="" type="radio"/> No
27 PILASTRI ISOLATI	<input checked="" type="radio"/> Sì <input type="radio"/> No	28 PIANO PILOTIS <input type="radio"/> Sì <input checked="" type="radio"/> No
29 SOPRAELEVAZIONI	<input type="radio"/> Sì <input checked="" type="radio"/> No	31 STATO MANUTENTIVO <input type="radio"/> Carente <input type="radio"/> Sufficiente <input checked="" type="radio"/> Buono
30 DANNO STRUTTURALE	<input type="radio"/> Gravissimo <input type="radio"/> Medio - grave <input type="radio"/> Leggero <input checked="" type="radio"/> Assente	32 PROPRIETÀ <input checked="" type="checkbox"/> Pubblica <input type="checkbox"/> Privata
33 MORFOLOGIA	<input checked="" type="radio"/> Pianeggiante <input type="radio"/> Su leggero pendio (15°÷30°) <input type="radio"/> Su forte pendio (>30°)	34 UBICAZIONE <input type="checkbox"/> Sotto versante incombente o forte pendio <input type="checkbox"/> Sopra versante incombente o cresta
35 MICROZONAZIONE SISMICA	37 Zona MS (condizione peggiore) <input type="radio"/> Stabile <input type="radio"/> Stabile con amplificazioni <input checked="" type="radio"/> Instabile	38 Tipo instabilità <input type="checkbox"/> Frana <input checked="" type="checkbox"/> Liquefazione <input type="checkbox"/> Faglia attiva e capace <input type="checkbox"/> Cedimenti differenziali <input type="checkbox"/> Cavità sotterranee
39 GEOLOGIA / IDROGEOLOGIA	43 Localizzazione frana <input type="checkbox"/> Interferente con l'unità strutturale <input type="checkbox"/> A monte <input type="checkbox"/> A valle	44 Rischio PAI <input type="radio"/> R1 <input type="radio"/> R2 <input type="radio"/> R3 <input type="radio"/> R4 <input type="radio"/> Area alluvionabile <input type="radio"/> Sì <input checked="" type="radio"/> No

Sezione 3 - CARATTERISTICHE SPECIFICHE

48 DESTINAZIONE D'USO (USO ATTUALE)	S65			
49 TIPO E NUMERO UNITÀ D'USO	A Residenziale (H 0)	D Turistico (K 0)	G Deposito (N 0)	
	B Commercio (I 0)	E Produzione (L 0)		
	C Serv. pubbl. (J 1)	F Uffici (M 0)		
50 EPOCA DI COSTRUZIONE E RISTRUTTURAZIONE	≤1919	19-45	46-61	62-71
			72-81	82-91
				92-01
				≥2002
51 UTILIZZAZIONE	<input type="radio"/> >65% <input type="radio"/> 30-65% <input checked="" type="radio"/> <30% <input type="radio"/> Non utilizzato <input type="radio"/> In costruzione <input type="radio"/> Non finito <input type="radio"/> Abbandonato			
52 OCCUPANTI	10			

Mappa

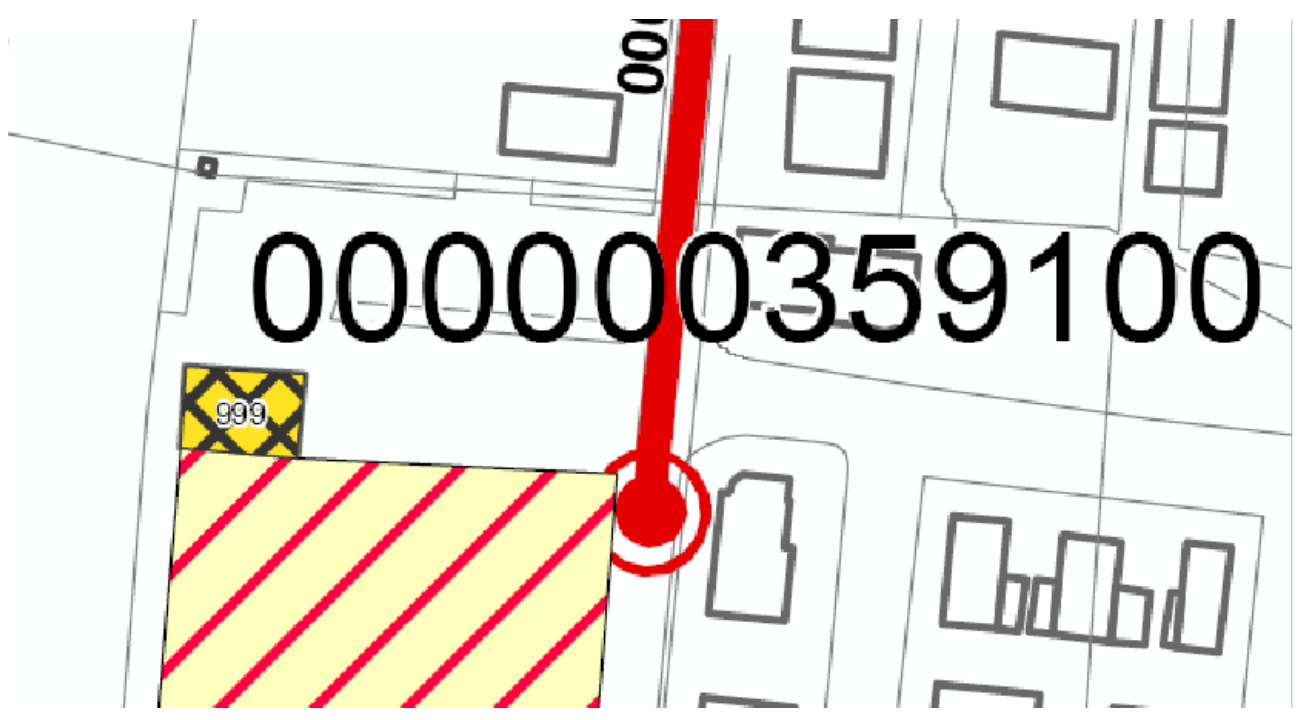

Sezione 1 - IDENTIFICATIVI

Data compilazione	04 / 09 / 2017	Codice ISTAT	
1 Regione	VENETO		05
2 Provincia	Treviso		026
3 Comune	Zero Branco		095
4 Località abitata	Sant'Alberto		10003
5 Sezione censuaria			3
6 Identificativo Aggregato Strutturale	0000003786	00	
7 Identificativo Unità Strutturale	001		
8 Identificativo Area di Emergenza			
9 Identificativi infrastrutture di Accessibilità/Connessione	a 0000000010	b	
	c	d	
10 Indirizzo	Via S. Alberto	11 Civico	29
12 Mappa in allegato (vedi retro)			

Sezione 2 - CARATTERISTICHE GENERALI

POSIZIONE NELL'AGGREGATO	13 Isolata <input type="radio"/> Sì <input checked="" type="radio"/> No	14 <input type="radio"/> Interna <input checked="" type="radio"/> D'estremità <input type="radio"/> D'angolo
15 FRONTE INTERFERENTE SU INFRASTRUTTURA ACCESSIBILITÀ/CONNESSIONE (H>L) O AREA DI EMERGENZA (H>d)	<input checked="" type="radio"/> Sì <input type="radio"/> No	
16 UNITÀ STRUTTURALE SPECIALISTICA	<input type="radio"/> Sì <input checked="" type="radio"/> No	17 <input type="radio"/> Chiesa <input type="radio"/> Teatro <input type="radio"/> Torre/campanile/ciminiera <input type="radio"/> Altro
18 NUMERO PIANI TOTALI (INCLUSI INTERRATI)	3	19 PIANI INTERRATI <input checked="" type="radio"/> 0 <input type="radio"/> 1 <input type="radio"/> 2 <input type="radio"/> ≥3
20 ALTEZZA MEDIA DI PIANO (m)	<input type="radio"/> ≤2,50 <input checked="" type="radio"/> 2,50-3-50 <input type="radio"/> 3,50-5,00 <input type="radio"/> ≥5,00	21 ALTEZZA ALL'IMPOSTA DELLA COPERTURA
22 VOLUME UNICO SU AC	<input type="radio"/> Sì <input checked="" type="radio"/> No	23 SUPERFICIE MEDIA DI PIANO (mq)
24 STRUTTURA PORTANTE VERTICALE	<input type="radio"/> C.a. <input type="radio"/> Acciaio <input type="radio"/> Acciaio-c.l.s. <input type="radio"/> Muratura <input type="radio"/> Mista (muratura/c.a.) <input type="radio"/> Legno <input checked="" type="radio"/> Non identificata	8
25 TIPO MURATURA	<input type="radio"/> Buona <input type="radio"/> Cattiva <input type="radio"/> Non identificata	26 CORDOLI O CATENE <input type="radio"/> Sì <input checked="" type="radio"/> No
27 PILASTRI ISOLATI	<input type="radio"/> Sì <input checked="" type="radio"/> No	28 PIANO PILOTIS <input type="radio"/> Sì <input checked="" type="radio"/> No
29 SOPRAELEVAZIONI	<input type="radio"/> Sì <input checked="" type="radio"/> No	31 STATO MANUTENTIVO <input type="radio"/> Carente <input checked="" type="radio"/> Sufficiente <input type="radio"/> Buono
30 DANNO STRUTTURALE	<input type="radio"/> Gravissimo <input type="radio"/> Medio - grave <input type="radio"/> Leggero <input checked="" type="radio"/> Assente	32 PROPRIETÀ <input type="radio"/> Pubblica <input checked="" type="radio"/> Privata
33 MORFOLOGIA	<input checked="" type="radio"/> Pianeggiante <input type="radio"/> Su leggero pendio (15°÷30°) <input type="radio"/> Su forte pendio (>30°)	34 UBICAZIONE <input type="radio"/> Sotto versante incombente o forte pendio <input checked="" type="radio"/> Sopra versante incombente o cresta
35 MICROZONAZIONE SISMICA	37 Zona MS (condizione peggiore) <input type="radio"/> Stabile <input type="radio"/> Stabile con amplificazioni <input checked="" type="radio"/> Instabile	38 Tipo instabilità <input type="radio"/> Frana <input checked="" type="radio"/> Liquefazione <input type="radio"/> Faglia attiva e capace <input type="radio"/> Cedimenti differenziali <input type="radio"/> Cavità sotterranee
39 GEOLOGIA / IDROGEOLOGIA	43 Localizzazione frana <input type="radio"/> Interferente con l'unità strutturale <input type="radio"/> A monte <input type="radio"/> A valle	44 Rischio PAI <input type="radio"/> R1 <input type="radio"/> R2 <input type="radio"/> R3 <input type="radio"/> R4 <input type="radio"/> Area alluvionabile <input type="radio"/> Sì <input checked="" type="radio"/> No

Sezione 3 - CARATTERISTICHE SPECIFICHE

48 DESTINAZIONE D'USO (USO ATTUALE)	S90			
49 TIPO E NUMERO UNITÀ D'USO	A <input checked="" type="checkbox"/> Residenziale (H 1)	D <input type="checkbox"/> Turistico (K 0)	G <input type="checkbox"/> Deposito (N 0)	
	B <input type="checkbox"/> Commercio (I 0)	E <input type="checkbox"/> Produzione (L 0)		
	C <input type="checkbox"/> Serv. pubbl. (J 0)	F <input type="checkbox"/> Uffici (M 0)		
50 EPOCA DI COSTRUZIONE E RISTRUTTURAZIONE	<input type="checkbox"/> ≤1919 <input checked="" type="checkbox"/> 19-45 <input type="checkbox"/> 46-61 <input type="checkbox"/> 62-71 <input type="checkbox"/> 72-81 <input type="checkbox"/> 82-91 <input type="checkbox"/> 92-01 <input type="checkbox"/> ≥2002			
51 UTILIZZAZIONE	<input checked="" type="radio"/> >65% <input type="radio"/> 30-65% <input type="radio"/> <30% <input type="radio"/> Non utilizzato <input type="radio"/> In costruzione <input type="radio"/> Non finito <input type="radio"/> Abbandonato			
52 OCCUPANTI	3			

Mappa

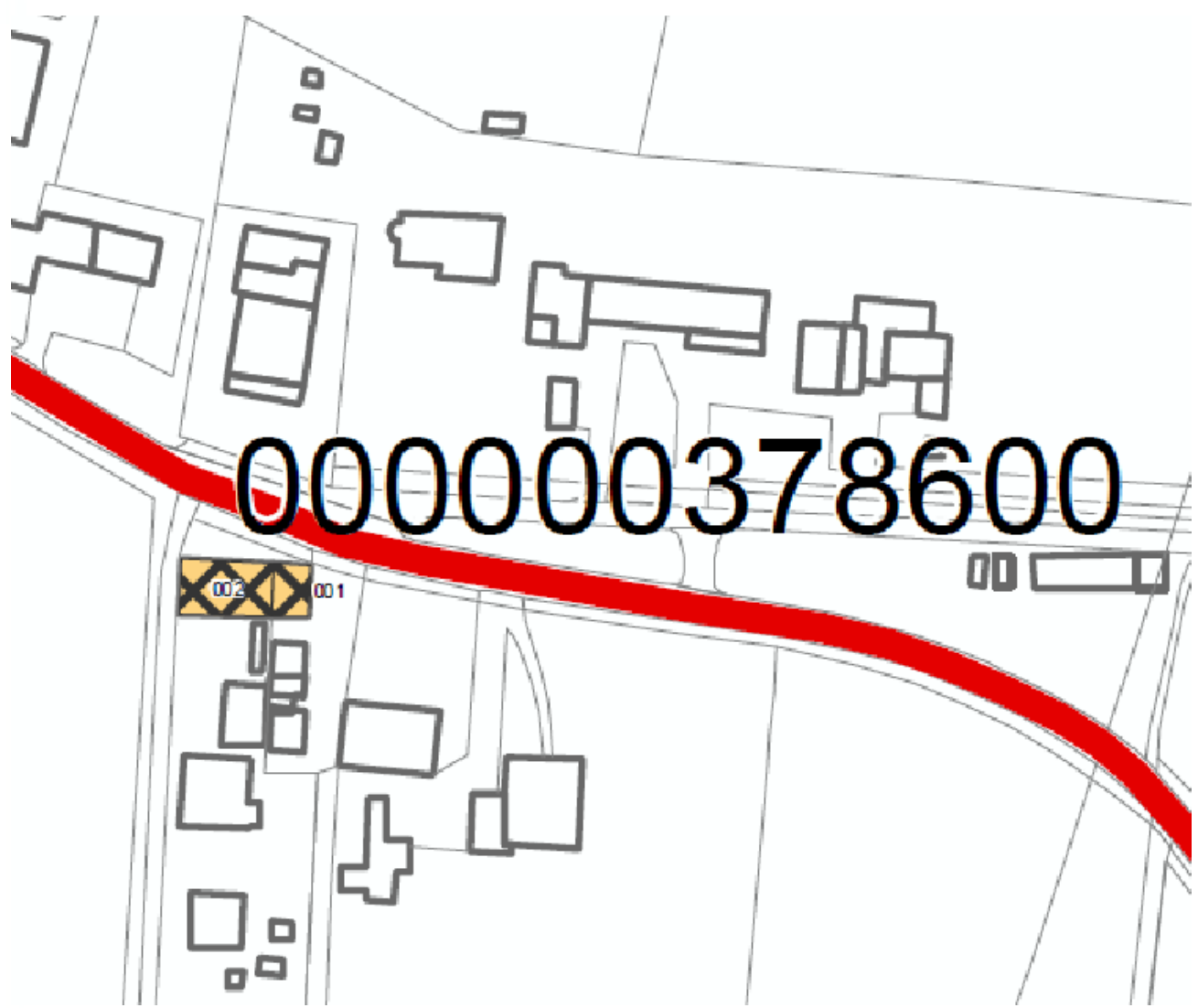

Sezione 1 - IDENTIFICATIVI

Data compilazione	04 / 09 / 2017	Codice ISTAT	
1 Regione	VENETO		05
2 Provincia	Treviso		026
3 Comune	Zero Branco		095
4 Località abitata	Sant'Alberto		10003
5 Sezione censuaria			3
6 Identificativo Aggregato Strutturale	0000003786	00	
7 Identificativo Unità Strutturale	002		
8 Identificativo Area di Emergenza			
9 Identificativi infrastrutture di Accessibilità/Connessione	a 0000000010	b	
	c	d	
10 Indirizzo	Via S. Alberto	11 Civico	31
12 Mappa in allegato (vedi retro)			

Sezione 2 - CARATTERISTICHE GENERALI

POSIZIONE NELL'AGGREGATO	13 Isolata <input type="radio"/> Sì <input checked="" type="radio"/> No	14 <input type="radio"/> Interna <input checked="" type="radio"/> D'estremità <input type="radio"/> D'angolo
15 FRONTE INTERFERENTE SU INFRASTRUTTURA ACCESSIBILITÀ/CONNESSIONE (H>L) O AREA DI EMERGENZA (H>d)	<input checked="" type="radio"/> Sì <input type="radio"/> No	
16 UNITÀ STRUTTURALE SPECIALISTICA	<input type="radio"/> Sì <input checked="" type="radio"/> No	17 <input type="radio"/> Chiesa <input type="radio"/> Teatro <input type="radio"/> Torre/campanile/ciminiera <input type="radio"/> Altro
18 NUMERO PIANI TOTALI (INCLUSI INTERRATI)	2	19 PIANI INTERRATI <input checked="" type="radio"/> 0 <input type="radio"/> 1 <input type="radio"/> 2 <input type="radio"/> ≥3
20 ALTEZZA MEDIA DI PIANO (m)	<input type="radio"/> ≤2,50 <input checked="" type="radio"/> 2,50-3-50 <input type="radio"/> 3,50-5,00 <input type="radio"/> ≥5,00	21 ALTEZZA ALL'IMPOSTA DELLA COPERTURA
22 VOLUME UNICO SU AC	<input type="radio"/> Sì <input checked="" type="radio"/> No	23 SUPERFICIE MEDIA DI PIANO (mq)
24 STRUTTURA PORTANTE VERTICALE	<input type="radio"/> C.a. <input type="radio"/> Acciaio <input type="radio"/> Acciaio-c.l.s. <input checked="" type="radio"/> Muratura <input type="radio"/> Mista (muratura/c.a.) <input type="radio"/> Legno <input type="radio"/> Non identificata	6
25 TIPO MURATURA	<input type="radio"/> Buona <input checked="" type="radio"/> Cattiva <input type="radio"/> Non identificata	26 CORDOLI O CATENE <input checked="" type="radio"/> Sì <input type="radio"/> No
27 PILASTRI ISOLATI	<input type="radio"/> Sì <input checked="" type="radio"/> No	28 PIANO PILOTIS <input type="radio"/> Sì <input checked="" type="radio"/> No
29 SOPRAELEVAZIONI	<input type="radio"/> Sì <input checked="" type="radio"/> No	31 STATO MANUTENTIVO <input checked="" type="radio"/> Carente <input type="radio"/> Sufficiente <input type="radio"/> Buono
30 DANNO STRUTTURALE	<input type="radio"/> Gravissimo <input checked="" type="radio"/> Medio - grave <input type="radio"/> Leggero <input type="radio"/> Assente	32 PROPRIETÀ <input type="radio"/> Pubblica <input checked="" type="radio"/> Privata
33 MORFOLOGIA	<input checked="" type="radio"/> Pianeggiante <input type="radio"/> Su leggero pendio (15°÷30°) <input type="radio"/> Su forte pendio (>30°)	34 UBICAZIONE <input type="radio"/> Sotto versante incombente o forte pendio <input checked="" type="radio"/> Sopra versante incombente o cresta
35 MICROZONAZIONE SISMICA	37 Zona MS (condizione peggiore) <input type="radio"/> Stabile <input type="radio"/> Stabile con amplificazioni <input checked="" type="radio"/> Instabile	38 Tipo instabilità <input type="radio"/> Frana <input checked="" type="radio"/> Liquefazione <input type="radio"/> Faglia attiva e capace <input type="radio"/> Cedimenti differenziali <input type="radio"/> Cavità sotterranee
39 GEOLOGIA / IDROGEOLOGIA	43 Localizzazione frana <input type="radio"/> Interferente con l'unità strutturale <input type="radio"/> A monte <input type="radio"/> A valle	44 Rischio PAI <input type="radio"/> R1 <input type="radio"/> R2 <input type="radio"/> R3 <input type="radio"/> R4 <input type="radio"/> Area alluvionabile <input type="radio"/> Sì <input checked="" type="radio"/> No

Sezione 3 - CARATTERISTICHE SPECIFICHE

48 DESTINAZIONE D'USO (USO ATTUALE)	S91			
49 TIPO E NUMERO UNITÀ D'USO	A Residenziale (H 0)	D Turistico (K 0)	G Deposito (N 0)	
	B Commercio (I 0)	E <input checked="" type="radio"/> Produzione (L 1)		
	C Serv. pubbl. (J 0)	F Uffici (M 0)		
50 EPOCA DI COSTRUZIONE E RISTRUTTURAZIONE	<input type="radio"/> ≤1919 <input checked="" type="radio"/> 19-45 <input type="radio"/> 46-61 <input type="radio"/> 62-71 <input type="radio"/> 72-81 <input type="radio"/> 82-91 <input type="radio"/> 92-01 <input type="radio"/> ≥2002			
51 UTILIZZAZIONE	<input type="radio"/> >65% <input type="radio"/> 30-65% <input type="radio"/> <30% <input checked="" type="radio"/> Non utilizzato <input type="radio"/> In costruzione <input type="radio"/> Non finito <input type="radio"/> Abbandonato			
52 OCCUPANTI	0			

Mappa

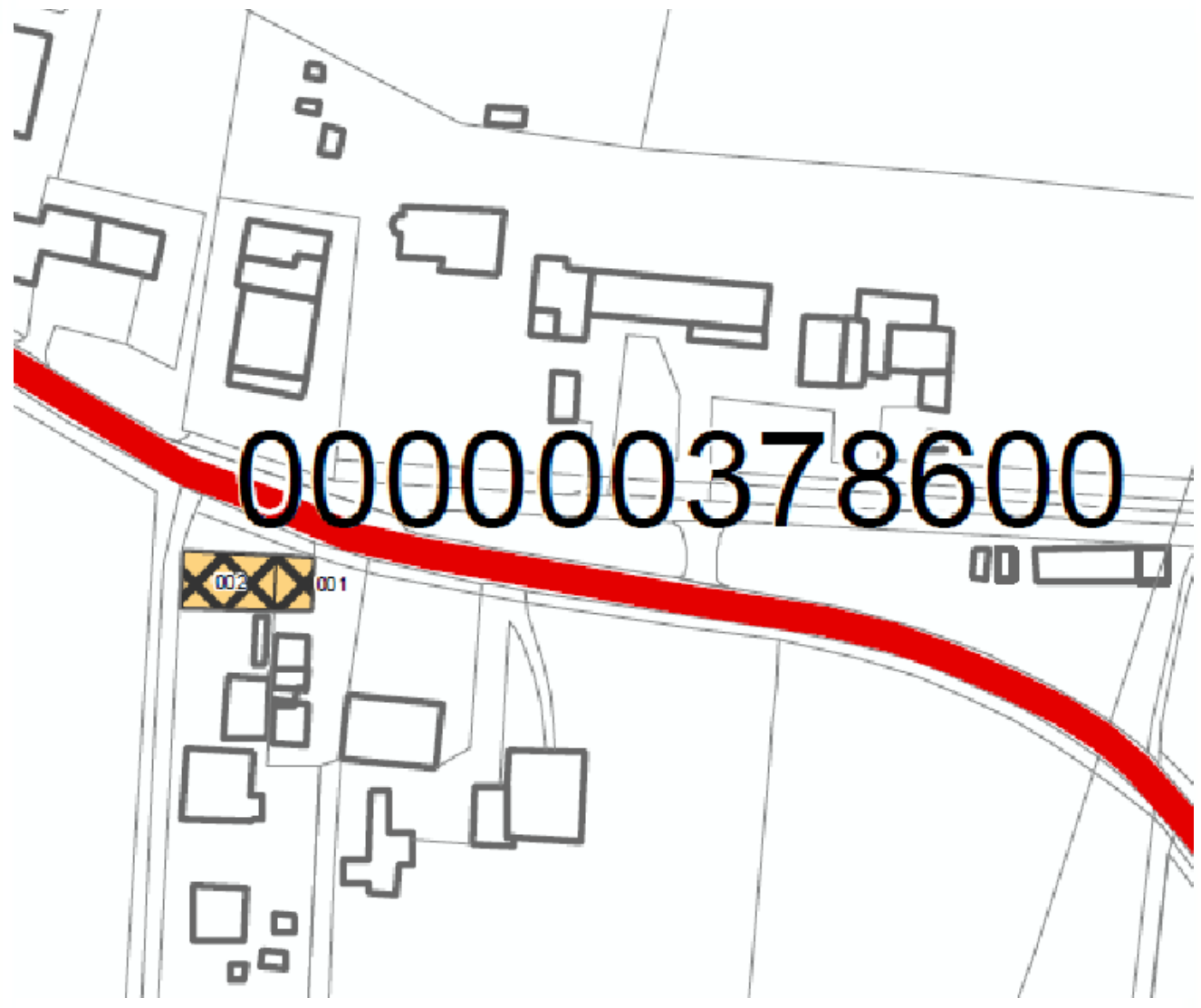

Sezione 1 - IDENTIFICATIVI

Data compilazione	04 / 09 / 2017	Codice ISTAT	
1 Regione	VENETO		05
2 Provincia	Treviso		026
3 Comune	Zero Branco		095
4 Località abitata	Scandolara		10004
5 Sezione censuaria			7
6 Identificativo Aggregato Strutturale	0000004864	00	
7 Identificativo Unità Strutturale	001		
8 Identificativo Area di Emergenza			
9 Identificativi infrastrutture di Accessibilità/Connessione	a 0000000014	b	
	c	d	
10 Indirizzo	Via Scandolara	11 Civico	81-83
12 Mappa in allegato (vedi retro)			

Sezione 2 - CARATTERISTICHE GENERALI

POSIZIONE NELL'AGGREGATO	13 Isolata <input type="radio"/> Sì <input checked="" type="radio"/> No	14 <input type="radio"/> Interna <input type="radio"/> D'estremità <input checked="" type="radio"/> D'angolo
15 FRONTE INTERFERENTE SU INFRASTRUTTURA ACCESSIBILITÀ/CONNESSIONE (H>L) O AREA DI EMERGENZA (H>d)	<input checked="" type="radio"/> Sì <input type="radio"/> No	
16 UNITÀ STRUTTURALE SPECIALISTICA	<input type="radio"/> Sì <input checked="" type="radio"/> No	17 <input type="radio"/> Chiesa <input type="radio"/> Teatro <input type="radio"/> Torre/campanile/ciminiera <input type="radio"/> Altro
18 NUMERO PIANI TOTALI (INCLUSI INTERRATI)	3	19 PIANI INTERRATI <input checked="" type="radio"/> 0 <input type="radio"/> 1 <input type="radio"/> 2 <input type="radio"/> ≥3
20 ALTEZZA MEDIA DI PIANO (m)	<input type="radio"/> ≤2,50 <input checked="" type="radio"/> 2,50-3-50 <input type="radio"/> 3,50-5,00 <input type="radio"/> ≥5,00	21 ALTEZZA ALL'IMPOSTA DELLA COPERTURA
22 VOLUME UNICO SU AC	<input type="radio"/> Sì <input checked="" type="radio"/> No	23 SUPERFICIE MEDIA DI PIANO (mq)
24 STRUTTURA PORTANTE VERTICALE	<input type="radio"/> C.a. <input type="radio"/> Acciaio <input type="radio"/> Acciaio-c.l.s. <input checked="" type="radio"/> Muratura <input type="radio"/> Mista (muratura/c.a.) <input type="radio"/> Legno <input type="radio"/> Non identificata	8
25 TIPO MURATURA	<input type="radio"/> Buona <input type="radio"/> Cattiva <input checked="" type="radio"/> Non identificata	26 CORDOLI O CATENE <input type="radio"/> Sì <input checked="" type="radio"/> No
27 PILASTRI ISOLATI	<input type="radio"/> Sì <input checked="" type="radio"/> No	28 PIANO PILOTIS <input type="radio"/> Sì <input checked="" type="radio"/> No
29 SOPRAELEVAZIONI	<input type="radio"/> Sì <input checked="" type="radio"/> No	31 STATO MANUTENTIVO <input checked="" type="radio"/> Carente <input type="radio"/> Sufficiente <input type="radio"/> Buono
30 DANNO STRUTTURALE	<input type="radio"/> Gravissimo <input type="radio"/> Medio - grave <input type="radio"/> Leggero <input checked="" type="radio"/> Assente	32 PROPRIETÀ <input type="radio"/> Pubblica <input checked="" type="radio"/> Privata
33 MORFOLOGIA	<input checked="" type="radio"/> Pianeggiante <input type="radio"/> Su leggero pendio (15°÷30°) <input type="radio"/> Su forte pendio (>30°)	34 UBICAZIONE <input type="radio"/> Sotto versante incombente o forte pendio <input checked="" type="radio"/> Sopra versante incombente o cresta
35 MICROZONAZIONE SISMICA	37 Zona MS (condizione peggiore) <input type="radio"/> Stabile <input type="radio"/> Stabile con amplificazioni <input checked="" type="radio"/> Instabile	38 Tipo instabilità <input type="radio"/> Frana <input checked="" type="radio"/> Liquefazione <input type="radio"/> Faglia attiva e capace <input type="radio"/> Cedimenti differenziali <input type="radio"/> Cavità sotterranee
39 GEOLOGIA / IDROGEOLOGIA	43 Localizzazione frana <input type="radio"/> Interferente con l'unità strutturale <input type="radio"/> A monte <input type="radio"/> A valle	44 Rischio PAI <input type="radio"/> R1 <input type="radio"/> R2 <input type="radio"/> R3 <input type="radio"/> R4 <input type="radio"/> Area alluvionabile <input type="radio"/> Sì <input checked="" type="radio"/> No

Sezione 3 - CARATTERISTICHE SPECIFICHE

48 DESTINAZIONE D'USO (USO ATTUALE)	S90			
49 TIPO E NUMERO UNITÀ D'USO	A <input checked="" type="checkbox"/> Residenziale (H 1)	D <input type="checkbox"/> Turistico (K 0)	G <input type="checkbox"/> Deposito (N 0)	
	B <input checked="" type="checkbox"/> Commercio (I 1)	E <input type="checkbox"/> Produzione (L 0)		
	C <input type="checkbox"/> Serv. pubbl. (J 0)	F <input type="checkbox"/> Uffici (M 0)		
50 EPOCA DI COSTRUZIONE E RISTRUTTURAZIONE	<input checked="" type="checkbox"/> ≤1919	<input type="checkbox"/> 19-45	<input type="checkbox"/> 46-61	<input type="checkbox"/> 62-71
	<input type="checkbox"/> 72-81	<input type="checkbox"/> 82-91	<input type="checkbox"/> 92-01	<input type="checkbox"/> ≥2002
51 UTILIZZAZIONE	<input type="radio"/> >65% <input type="radio"/> 30-65% <input checked="" type="radio"/> <30% <input type="radio"/> Non utilizzato <input type="radio"/> In costruzione <input type="radio"/> Non finito <input type="radio"/> Abbandonato			
52 OCCUPANTI	3			

Mappa



Sezione 1 - IDENTIFICATIVI

Data compilazione	04 / 09 / 2017	Codice ISTAT	
1 Regione	VENETO		05
2 Provincia	Treviso		026
3 Comune	Zero Branco		095
4 Località abitata	Scandolara		10004
5 Sezione censuaria			7
6 Identificativo Aggregato Strutturale	0000004864	00	
7 Identificativo Unità Strutturale	002		
8 Identificativo Area di Emergenza			
9 Identificativi infrastrutture di Accessibilità/Connessione	a	b	
	c	d	
10 Indirizzo	Via Scandolara	11 Civico	85
12 Mappa in allegato (vedi retro)			

Sezione 2 - CARATTERISTICHE GENERALI

POSIZIONE NELL'AGGREGATO	13 Isolata <input type="radio"/> Sì <input checked="" type="radio"/> No	14 <input type="radio"/> Interna <input checked="" type="radio"/> D'estremità <input type="radio"/> D'angolo
15 FRONTE INTERFERENTE SU INFRASTRUTTURA ACCESSIBILITÀ/CONNESSIONE (H>L) O AREA DI EMERGENZA (H>d)	<input type="radio"/> Sì <input checked="" type="radio"/> No	
16 UNITÀ STRUTTURALE SPECIALISTICA	<input type="radio"/> Sì <input checked="" type="radio"/> No	17 <input type="radio"/> Chiesa <input type="radio"/> Teatro <input type="radio"/> Torre/campanile/ciminiera <input type="radio"/> Altro
18 NUMERO PIANI TOTALI (INCLUSI INTERRATI)	2	19 PIANI INTERRATI <input checked="" type="radio"/> 0 <input type="radio"/> 1 <input type="radio"/> 2 <input type="radio"/> ≥3
20 ALTEZZA MEDIA DI PIANO (m)	<input type="radio"/> ≤2,50 <input checked="" type="radio"/> 2,50-3-50 <input type="radio"/> 3,50-5,00 <input type="radio"/> ≥5,00	21 ALTEZZA ALL'IMPOSTA DELLA COPERTURA
22 VOLUME UNICO SU AC	<input type="radio"/> Sì <input checked="" type="radio"/> No	23 SUPERFICIE MEDIA DI PIANO (mq)
24 STRUTTURA PORTANTE VERTICALE	<input type="radio"/> C.a. <input type="radio"/> Acciaio <input type="radio"/> Acciaio-c.l.s. <input checked="" type="radio"/> Muratura <input type="radio"/> Mista (muratura/c.a.) <input type="radio"/> Legno <input type="radio"/> Non identificata	6
25 TIPO MURATURA	<input type="radio"/> Buona <input type="radio"/> Cattiva <input checked="" type="radio"/> Non identificata	26 CORDOLI O CATENE
27 PILASTRI ISOLATI	<input type="radio"/> Sì <input checked="" type="radio"/> No	<input type="radio"/> Sì <input checked="" type="radio"/> No
28 PIANO PILOTIS	<input type="radio"/> Sì <input checked="" type="radio"/> No	29 SOPRAELEVAZIONI
29 SOPRAELEVAZIONI	<input type="radio"/> Sì <input checked="" type="radio"/> No	
30 DANNO STRUTTURALE	<input type="radio"/> Gravissimo <input type="radio"/> Medio - grave <input checked="" type="radio"/> Leggero <input type="radio"/> Assente	31 STATO MANUTENTIVO
31 STATO MANUTENTIVO	<input checked="" type="radio"/> Carente <input type="radio"/> Sufficiente <input type="radio"/> Buono	
PROPRIETÀ	32 <input type="radio"/> Pubblica <input checked="" type="radio"/> Privata	
34 MORFOLOGIA	<input checked="" type="radio"/> Pianeggiante <input type="radio"/> Su leggero pendio (15°÷30°) <input type="radio"/> Su forte pendio (>30°)	
UBICAZIONE	35 <input type="radio"/> Sotto versante incombente o forte pendio <input checked="" type="radio"/> Sopra versante incombente o cresta	
MICROZONAZIONE SISMICA	37 Zona MS (condizione peggiore) <input type="radio"/> Stabile <input type="radio"/> Stabile con amplificazioni <input checked="" type="radio"/> Instabile	
38 Tipo instabilità	38 <input type="radio"/> Frana <input checked="" type="radio"/> Liquefazione <input type="radio"/> Faglia attiva e capace	41 <input type="radio"/> Cedimenti differenziali <input type="radio"/> Cavità sotterranee
39 Liquefazione	40 <input type="radio"/> Faglia attiva e capace	42 <input type="radio"/> Cavità sotterranee
40 Faglia attiva e capace	43 <input type="radio"/> Interferente con l'unità strutturale	44 <input type="radio"/> A monte <input type="radio"/> A valle
41 Cedimenti differenziali	44 <input type="radio"/> A monte <input type="radio"/> A valle	45 <input type="radio"/> A valle
42 Cavità sotterranee	45 <input type="radio"/> A valle	
43 Interferente con l'unità strutturale	46 Rischio PAI	47 Area alluvionabile
44 A monte	<input type="radio"/> R1 <input type="radio"/> R2 <input type="radio"/> R3 <input type="radio"/> R4	<input type="radio"/> Sì <input checked="" type="radio"/> No
45 A valle		
46 Rischio PAI		
47 Area alluvionabile		

Sezione 3 - CARATTERISTICHE SPECIFICHE

48 DESTINAZIONE D'USO (USO ATTUALE)	S90			
49 TIPO E NUMERO UNITÀ D'USO	A <input checked="" type="checkbox"/> Residenziale (H 1)	D <input type="checkbox"/> Turistico (K 0)	G <input type="checkbox"/> Deposito (N 0)	
	B <input type="checkbox"/> Commercio (I 0)	E <input type="checkbox"/> Produzione (L 0)		
	C <input type="checkbox"/> Serv. pubbl. (J 0)	F <input type="checkbox"/> Uffici (M 0)		
50 EPOCA DI COSTRUZIONE E RISTRUTTURAZIONE	<input type="checkbox"/> ≤1919 <input checked="" type="checkbox"/> 19-45 <input type="checkbox"/> 46-61 <input type="checkbox"/> 62-71 <input type="checkbox"/> 72-81 <input type="checkbox"/> 82-91 <input type="checkbox"/> 92-01 <input type="checkbox"/> ≥2002			
51 UTILIZZAZIONE	<input type="radio"/> >65% <input type="radio"/> 30-65% <input type="radio"/> <30% <input checked="" type="radio"/> Non utilizzato <input type="radio"/> In costruzione <input type="radio"/> Non finito <input type="radio"/> Abbandonato			
52 OCCUPANTI	0			

Mappa



Sezione 1 - IDENTIFICATIVI

Data compilazione	04 / 09 / 2017	Codice ISTAT	
1 Regione	VENETO		05
2 Provincia	Treviso		026
3 Comune	Zero Branco		095
4 Località abitata	Scandolara		10004
5 Sezione censuaria			7
6 Identificativo Aggregato Strutturale	0000004864	00	
7 Identificativo Unità Strutturale		003	
8 Identificativo Area di Emergenza			
9 Identificativi infrastrutture di Accessibilità/Connessione	a	b	
	c	d	
10 Indirizzo	Via Scandolara	11 Civico	
12 Mappa in allegato (vedi retro)			

Sezione 2 - CARATTERISTICHE GENERALI

POSIZIONE NELL'AGGREGATO	13 Isolata <input type="radio"/> Sì <input checked="" type="radio"/> No	14 <input type="radio"/> Interna <input checked="" type="radio"/> D'estremità <input type="radio"/> D'angolo
15 FRONTE INTERFERENTE SU INFRASTRUTTURA ACCESSIBILITÀ/CONNESSIONE (H>L) O AREA DI EMERGENZA (H>d)	<input type="radio"/> Sì <input checked="" type="radio"/> No	
16 UNITÀ STRUTTURALE SPECIALISTICA	<input type="radio"/> Sì <input checked="" type="radio"/> No	17 <input type="radio"/> Chiesa <input type="radio"/> Teatro <input type="radio"/> Torre/campanile/ciminiera <input type="radio"/> Altro
18 NUMERO PIANI TOTALI (INCLUSI INTERRATI)	3	19 PIANI INTERRATI <input checked="" type="radio"/> 0 <input type="radio"/> 1 <input type="radio"/> 2 <input type="radio"/> ≥3
20 ALTEZZA MEDIA DI PIANO (m)	<input type="radio"/> ≤2,50 <input checked="" type="radio"/> 2,50-3-50 <input type="radio"/> 3,50-5,00 <input type="radio"/> ≥5,00	21 ALTEZZA ALL'IMPOSTA DELLA COPERTURA
22 VOLUME UNICO SU AC	<input type="radio"/> Sì <input checked="" type="radio"/> No	23 SUPERFICIE MEDIA DI PIANO (mq)
24 STRUTTURA PORTANTE VERTICALE	<input type="radio"/> C.a. <input type="radio"/> Acciaio <input type="radio"/> Acciaio-c.l.s. <input checked="" type="radio"/> Muratura <input type="radio"/> Mista (muratura/c.a.) <input type="radio"/> Legno <input type="radio"/> Non identificata	8
25 TIPO MURATURA	<input type="radio"/> Buona <input type="radio"/> Cattiva <input checked="" type="radio"/> Non identificata	26 CORDOLI O CATENE
27 PILASTRI ISOLATI	<input type="radio"/> Sì <input checked="" type="radio"/> No	<input type="radio"/> Sì <input checked="" type="radio"/> No
28 PIANO PILOTIS	<input type="radio"/> Sì <input checked="" type="radio"/> No	29 SOPRAELEVAZIONI
29 SOPRAELEVAZIONI	<input type="radio"/> Sì <input checked="" type="radio"/> No	
30 DANNO STRUTTURALE	<input type="radio"/> Gravissimo <input type="radio"/> Medio - grave <input type="radio"/> Leggero <input checked="" type="radio"/> Assente	31 STATO MANUNTENTIVO
31 STATO MANUNTENTIVO	<input checked="" type="radio"/> Carente <input type="radio"/> Sufficiente <input type="radio"/> Buono	
PROPRIETÀ	32 <input type="radio"/> Pubblica <input checked="" type="radio"/> Privata	
34 MORFOLOGIA	<input checked="" type="radio"/> Pianeggiante <input type="radio"/> Su leggero pendio (15°÷30°) <input type="radio"/> Su forte pendio (>30°)	
UBICAZIONE	35 <input type="radio"/> Sotto versante incombente o forte pendio <input checked="" type="radio"/> Sopra versante incombente o cresta	
MICROZONAZIONE SISMICA	37 Zona MS (condizione peggiore) <input type="radio"/> Stabile <input type="radio"/> Stabile con amplificazioni <input checked="" type="radio"/> Instabile	
38 Tipo instabilità	38 <input type="radio"/> Frana <input checked="" type="radio"/> Liquefazione <input type="radio"/> Faglia attiva e capace	41 <input type="radio"/> Cedimenti differenziali <input type="radio"/> Cavità sotterranee
39 Liquefazione	<input checked="" type="radio"/> Liquefazione <input type="radio"/> Faglia attiva e capace	42 <input type="radio"/> Cedimenti differenziali <input type="radio"/> Cavità sotterranee
40 Faglia attiva e capace	<input type="radio"/> Faglia attiva e capace	43 <input type="radio"/> A monte <input type="radio"/> A valle
41 Cedimenti differenziali	<input type="radio"/> A monte <input type="radio"/> A valle	44 <input type="radio"/> A monte <input type="radio"/> A valle
42 Cavità sotterranee	43 <input type="radio"/> Interferente con l'unità strutturale	45 <input type="radio"/> A monte <input type="radio"/> A valle
43 Interferente con l'unità strutturale	<input type="radio"/> Interferente con l'unità strutturale	46 <input type="radio"/> A monte <input type="radio"/> A valle
44 A monte	<input type="radio"/> A monte <input type="radio"/> A valle	47 <input type="radio"/> A monte <input type="radio"/> A valle
45 A valle	46 <input type="radio"/> A monte <input type="radio"/> A valle	47 <input type="radio"/> A monte <input type="radio"/> A valle
46 A monte	47 <input type="radio"/> A monte <input type="radio"/> A valle	
47 A valle		

Sezione 3 - CARATTERISTICHE SPECIFICHE

48 DESTINAZIONE D'USO (USO ATTUALE)	S90			
49 TIPO E NUMERO UNITÀ D'USO	A <input checked="" type="checkbox"/> Residenziale (H 1)	D <input type="checkbox"/> Turistico (K 0)	G <input type="checkbox"/> Deposito (N 0)	
	B <input type="checkbox"/> Commercio (I 0)	E <input type="checkbox"/> Produzione (L 0)		
	C <input type="checkbox"/> Serv. pubbl. (J 0)	F <input type="checkbox"/> Uffici (M 0)		
50 EPOCA DI COSTRUZIONE E RISTRUTTURAZIONE	<input type="checkbox"/> ≤1919 <input type="checkbox"/> 19-45 <input type="checkbox"/> 46-61 <input type="checkbox"/> 62-71 <input checked="" type="checkbox"/> 72-81 <input type="checkbox"/> 82-91 <input type="checkbox"/> 92-01 <input type="checkbox"/> ≥2002			
51 UTILIZZAZIONE	<input checked="" type="radio"/> >65% <input type="radio"/> 30-65% <input type="radio"/> <30% <input type="radio"/> Non utilizzato <input type="radio"/> In costruzione <input type="radio"/> Non finito <input type="radio"/> Abbandonato			
52 OCCUPANTI	2			

Mappa



000000486400

0000000014

001
002
003

Sezione 1 - IDENTIFICATIVI

Data compilazione	04 / 09 / 2017	Codice ISTAT	
1 Regione	VENETO		05
2 Provincia	Treviso		026
3 Comune	Zero Branco		095
4 Località abitata	Scandolara		10004
5 Sezione censuaria			7
6 Identificativo Aggregato Strutturale	0000004864	00	
7 Identificativo Unità Strutturale	004		
8 Identificativo Area di Emergenza			
9 Identificativi infrastrutture di Accessibilità/Connessione	a	b	
	c	d	
10 Indirizzo	Via Scandolara	11 Civico	
12 Mappa in allegato (vedi retro)			

Sezione 2 - CARATTERISTICHE GENERALI

POSIZIONE NELL'AGGREGATO	13 Isolata <input type="radio"/> Sì <input checked="" type="radio"/> No	14 <input type="radio"/> Interna <input type="radio"/> D'estremità <input checked="" type="radio"/> D'angolo
15 FRONTE INTERFERENTE SU INFRASTRUTTURA ACCESSIBILITÀ/CONNESSIONE (H>L) O AREA DI EMERGENZA (H>d)	<input type="radio"/> Sì <input checked="" type="radio"/> No	
16 UNITÀ STRUTTURALE SPECIALISTICA	<input type="radio"/> Sì <input checked="" type="radio"/> No	17 <input type="radio"/> Chiesa <input type="radio"/> Teatro <input type="radio"/> Torre/campanile/ciminiera <input type="radio"/> Altro
18 NUMERO PIANI TOTALI (INCLUSI INTERRATI)	1	19 PIANI INTERRATI <input checked="" type="radio"/> 0 <input type="radio"/> 1 <input type="radio"/> 2 <input type="radio"/> ≥3
20 ALTEZZA MEDIA DI PIANO (m)	<input type="radio"/> ≤2,50 <input checked="" type="radio"/> 2,50-3-50 <input type="radio"/> 3,50-5,00 <input type="radio"/> ≥5,00	21 ALTEZZA ALL'IMPOSTA DELLA COPERTURA
22 VOLUME UNICO SU AC	<input type="radio"/> Sì <input checked="" type="radio"/> No	23 SUPERFICIE MEDIA DI PIANO (mq)
24 STRUTTURA PORTANTE VERTICALE	<input type="radio"/> C.a. <input type="radio"/> Acciaio <input type="radio"/> Acciaio-c.l.s. <input checked="" type="radio"/> Muratura <input type="radio"/> Mista (muratura/c.a.) <input type="radio"/> Legno <input type="radio"/> Non identificata	3
25 TIPO MURATURA	<input type="radio"/> Buona <input type="radio"/> Cattiva <input checked="" type="radio"/> Non identificata	26 CORDOLI O CATENE <input type="radio"/> Sì <input checked="" type="radio"/> No
27 PILASTRI ISOLATI	<input type="radio"/> Sì <input checked="" type="radio"/> No	28 PIANO PILOTIS <input type="radio"/> Sì <input checked="" type="radio"/> No
29 SOPRAELEVAZIONI	<input type="radio"/> Sì <input checked="" type="radio"/> No	31 STATO MANUTENTIVO <input type="radio"/> Carente <input checked="" type="radio"/> Sufficiente <input type="radio"/> Buono
30 DANNO STRUTTURALE	<input type="radio"/> Gravissimo <input type="radio"/> Medio - grave <input type="radio"/> Leggero <input checked="" type="radio"/> Assente	32 PROPRIETÀ <input type="radio"/> Pubblica <input checked="" type="radio"/> Privata
33 MORFOLOGIA	<input checked="" type="radio"/> Pianeggiante <input type="radio"/> Su leggero pendio (15°÷30°) <input type="radio"/> Su forte pendio (>30°)	34 UBICAZIONE <input type="radio"/> Sotto versante incombente o forte pendio <input checked="" type="radio"/> Sopra versante incombente o cresta
35 MICROZONAZIONE SISMICA	37 Zona MS (condizione peggiore) <input type="radio"/> Stabile <input type="radio"/> Stabile con amplificazioni <input checked="" type="radio"/> Instabile	38 Tipo instabilità <input type="radio"/> Frana <input checked="" type="radio"/> Liquefazione <input type="radio"/> Faglia attiva e capace <input type="radio"/> Cedimenti differenziali <input type="radio"/> Cavità sotterranee
39 GEOLOGIA / IDROGEOLOGIA	43 Localizzazione frana <input type="radio"/> Interferente con l'unità strutturale <input type="radio"/> A monte <input type="radio"/> A valle	44 Rischio PAI <input type="radio"/> R1 <input type="radio"/> R2 <input type="radio"/> R3 <input type="radio"/> R4 <input type="radio"/> Area alluvionabile <input type="radio"/> Sì <input checked="" type="radio"/> No

Sezione 3 - CARATTERISTICHE SPECIFICHE

48 DESTINAZIONE D'USO (USO ATTUALE)	S90			
49 TIPO E NUMERO UNITÀ D'USO	A <input checked="" type="checkbox"/> Residenziale (H 1)	D <input type="checkbox"/> Turistico (K 0)	G <input type="checkbox"/> Deposito (N 0)	
	B <input type="checkbox"/> Commercio (I 0)	E <input type="checkbox"/> Produzione (L 0)		
	C <input type="checkbox"/> Serv. pubbl. (J 0)	F <input type="checkbox"/> Uffici (M 0)		
50 EPOCA DI COSTRUZIONE E RISTRUTTURAZIONE	<input type="checkbox"/> ≤1919 <input type="checkbox"/> 19-45 <input type="checkbox"/> 46-61 <input type="checkbox"/> 62-71 <input checked="" type="checkbox"/> 72-81 <input type="checkbox"/> 82-91 <input type="checkbox"/> 92-01 <input type="checkbox"/> ≥2002			
51 UTILIZZAZIONE	<input type="radio"/> >65% <input type="radio"/> 30-65% <input checked="" type="radio"/> <30% <input type="radio"/> Non utilizzato <input type="radio"/> In costruzione <input type="radio"/> Non finito <input type="radio"/> Abbandonato			
52 OCCUPANTI	0			

Mappa



Sezione 1 - IDENTIFICATIVI

Data compilazione	04 / 09 / 2017	Codice ISTAT	
1 Regione	VENETO		05
2 Provincia	Treviso		026
3 Comune	Zero Branco		095
4 Località abitata	Scandolara		10004
5 Sezione censuaria			7
6 Identificativo Aggregato Strutturale	0000004878	00	
7 Identificativo Unità Strutturale	001		
8 Identificativo Area di Emergenza			
9 Identificativi infrastrutture di Accessibilità/Connessione	a	b	
	c	d	
10 Indirizzo	Via Scandolara	11 Civico	63
12 Mappa in allegato (vedi retro)			

Sezione 2 - CARATTERISTICHE GENERALI

POSIZIONE NELL'AGGREGATO	13 Isolata <input type="radio"/> Sì <input checked="" type="radio"/> No	14 <input type="radio"/> Interna <input checked="" type="radio"/> D'estremità <input type="radio"/> D'angolo
15 FRONTE INTERFERENTE SU INFRASTRUTTURA ACCESSIBILITÀ/CONNESSIONE (H>L) O AREA DI EMERGENZA (H>d)	<input type="radio"/> Sì <input checked="" type="radio"/> No	
16 UNITÀ STRUTTURALE SPECIALISTICA	<input type="radio"/> Sì <input checked="" type="radio"/> No	17 <input type="radio"/> Chiesa <input type="radio"/> Teatro <input type="radio"/> Torre/campanile/ciminiera <input type="radio"/> Altro
18 NUMERO PIANI TOTALI (INCLUSI INTERRATI)	2	19 PIANI INTERRATI <input checked="" type="radio"/> 0 <input type="radio"/> 1 <input type="radio"/> 2 <input type="radio"/> ≥3
20 ALTEZZA MEDIA DI PIANO (m)	<input type="radio"/> ≤2,50 <input checked="" type="radio"/> 2,50-3-50 <input type="radio"/> 3,50-5,00 <input type="radio"/> ≥5,00	21 ALTEZZA ALL'IMPOSTA DELLA COPERTURA
22 VOLUME UNICO SU AC	<input type="radio"/> Sì <input checked="" type="radio"/> No	23 SUPERFICIE MEDIA DI PIANO (mq)
24 STRUTTURA PORTANTE VERTICALE	<input type="radio"/> C.a. <input type="radio"/> Acciaio <input type="radio"/> Acciaio-c.l.s. <input checked="" type="radio"/> Muratura <input type="radio"/> Mista (muratura/c.a.) <input type="radio"/> Legno <input type="radio"/> Non identificata	6
25 TIPO MURATURA	<input type="radio"/> Buona <input checked="" type="radio"/> Cattiva <input type="radio"/> Non identificata	26 CORDOLI O CATENE <input checked="" type="radio"/> Sì <input type="radio"/> No
27 PILASTRI ISOLATI	<input type="radio"/> Sì <input checked="" type="radio"/> No	28 PIANO PILOTIS <input type="radio"/> Sì <input checked="" type="radio"/> No
29 SOPRAELEVAZIONI	<input type="radio"/> Sì <input checked="" type="radio"/> No	31 STATO MANUTENTIVO <input checked="" type="radio"/> Carente <input type="radio"/> Sufficiente <input type="radio"/> Buono
30 DANNO STRUTTURALE	<input type="radio"/> Gravissimo <input type="radio"/> Medio - grave <input checked="" type="radio"/> Leggero <input type="radio"/> Assente	
PROPRIETÀ	32 <input type="radio"/> Pubblica <input checked="" type="radio"/> Privata	33 <input checked="" type="checkbox"/>
34 MORFOLOGIA	<input checked="" type="radio"/> Pianeggiante <input type="radio"/> Su leggero pendio (15°÷30°) <input type="radio"/> Su forte pendio (>30°)	
UBICAZIONE	35 <input type="radio"/> Sotto versante incombente o forte pendio <input checked="" type="radio"/> Sopra versante incombente o cresta	36 <input type="radio"/>
MICROZONAZIONE SISMICA	37 Zona MS (condizione peggiore) <input type="radio"/> Stabile <input type="radio"/> Stabile con amplificazioni <input checked="" type="radio"/> Instabile	
Tipo instabilità	38 <input type="radio"/> Frana <input checked="" type="radio"/> Liquefazione <input type="radio"/> Faglia attiva e capace	41 <input type="radio"/> Cedimenti differenziali <input type="radio"/> Cavità sotterranee
42	43 <input type="radio"/> Localizzazione frana <input checked="" type="radio"/> Interferente con l'unità strutturale	44 <input type="radio"/> A monte <input type="radio"/> A valle
45	46 IDROGEOLOGIA Rischio PAI <input type="radio"/> R1 <input type="radio"/> R2 <input type="radio"/> R3 <input type="radio"/> R4	47 Area alluvionabile <input type="radio"/> Sì <input checked="" type="radio"/> No

Sezione 3 - CARATTERISTICHE SPECIFICHE

48 DESTINAZIONE D'USO (USO ATTUALE)	S90			
49 TIPO E NUMERO UNITÀ D'USO	A <input checked="" type="checkbox"/> Residenziale (H 1)	D <input type="checkbox"/> Turistico (K 0)	G <input type="checkbox"/> Deposito (N 0)	
	B <input type="checkbox"/> Commercio (I 0)	E <input type="checkbox"/> Produzione (L 0)		
	C <input type="checkbox"/> Serv. pubbl. (J 0)	F <input type="checkbox"/> Uffici (M 0)		
50 EPOCA DI COSTRUZIONE E RISTRUTTURAZIONE	<input type="checkbox"/> ≤1919 <input checked="" type="checkbox"/> 19-45 <input type="checkbox"/> 46-61 <input type="checkbox"/> 62-71 <input type="checkbox"/> 72-81 <input type="checkbox"/> 82-91 <input type="checkbox"/> 92-01 <input type="checkbox"/> ≥2002			
51 UTILIZZAZIONE	<input type="radio"/> >65% <input type="radio"/> 30-65% <input type="radio"/> <30% <input type="radio"/> Non utilizzato <input type="radio"/> In costruzione <input type="radio"/> Non finito <input checked="" type="radio"/> Abbandonato			
52 OCCUPANTI	0			

Mappa



Sezione 1 - IDENTIFICATIVI

Data compilazione	04 / 09 / 2017	Codice ISTAT	
1 Regione	VENETO		05
2 Provincia	Treviso		026
3 Comune	Zero Branco		095
4 Località abitata	Scandolara		10004
5 Sezione censuaria			7
6 Identificativo Aggregato Strutturale	0000004878	00	
7 Identificativo Unità Strutturale	002		
8 Identificativo Area di Emergenza			
9 Identificativi infrastrutture di Accessibilità/Connessione	a 0000000014	b	
	c	d	
10 Indirizzo	Via Scandolara	11 Civico	63
12 Mappa in allegato (vedi retro)			

Sezione 2 - CARATTERISTICHE GENERALI

POSIZIONE NELL'AGGREGATO	13 Isolata <input type="radio"/> Sì <input checked="" type="radio"/> No	14 <input checked="" type="radio"/> Interna <input type="radio"/> D'estremità <input type="radio"/> D'angolo
15 FRONTE INTERFERENTE SU INFRASTRUTTURA ACCESSIBILITÀ/CONNESSIONE (H>L) O AREA DI EMERGENZA (H>d)	<input checked="" type="radio"/> Sì <input type="radio"/> No	
16 UNITÀ STRUTTURALE SPECIALISTICA	<input type="radio"/> Sì <input checked="" type="radio"/> No	17 <input type="radio"/> Chiesa <input type="radio"/> Teatro <input type="radio"/> Torre/campanile/ciminiera <input type="radio"/> Altro
18 NUMERO PIANI TOTALI (INCLUSI INTERRATI)	3	19 PIANI INTERRATI <input checked="" type="radio"/> 0 <input type="radio"/> 1 <input type="radio"/> 2 <input type="radio"/> ≥3
20 ALTEZZA MEDIA DI PIANO (m)	<input type="radio"/> ≤2,50 <input checked="" type="radio"/> 2,50-3-50 <input type="radio"/> 3,50-5,00 <input type="radio"/> ≥5,00	21 ALTEZZA ALL'IMPOSTA DELLA COPERTURA
22 VOLUME UNICO SU AC	<input type="radio"/> Sì <input checked="" type="radio"/> No	23 SUPERFICIE MEDIA DI PIANO (mq)
24 STRUTTURA PORTANTE VERTICALE	<input type="radio"/> C.a. <input type="radio"/> Acciaio <input type="radio"/> Acciaio-c.l.s. <input checked="" type="radio"/> Muratura <input type="radio"/> Mista (muratura/c.a.) <input type="radio"/> Legno <input type="radio"/> Non identificata	8
25 TIPO MURATURA	<input type="radio"/> Buona <input type="radio"/> Cattiva <input checked="" type="radio"/> Non identificata	26 CORDOLI O CATENE <input type="radio"/> Sì <input checked="" type="radio"/> No
27 PILASTRI ISOLATI	<input type="radio"/> Sì <input checked="" type="radio"/> No	28 PIANO PILOTIS <input type="radio"/> Sì <input checked="" type="radio"/> No
29 SOPRAELEVAZIONI	<input type="radio"/> Sì <input checked="" type="radio"/> No	31 STATO MANUTENTIVO <input type="radio"/> Carente <input checked="" type="radio"/> Sufficiente <input type="radio"/> Buono
30 DANNO STRUTTURALE	<input type="radio"/> Gravissimo <input type="radio"/> Medio - grave <input checked="" type="radio"/> Leggero <input type="radio"/> Assente	32 PROPRIETÀ <input type="radio"/> Pubblica <input checked="" type="radio"/> Privata
33 MORFOLOGIA	<input checked="" type="radio"/> Pianeggiante <input type="radio"/> Su leggero pendio (15°÷30°) <input type="radio"/> Su forte pendio (>30°)	34 UBICAZIONE <input type="radio"/> Sotto versante incombente o forte pendio <input checked="" type="radio"/> Sopra versante incombente o cresta
35 MICROZONAZIONE SISMICA	37 Zona MS (condizione peggiore) <input type="radio"/> Stabile <input type="radio"/> Stabile con amplificazioni <input checked="" type="radio"/> Instabile	38 Tipo instabilità <input type="radio"/> Frana <input checked="" type="radio"/> Liquefazione <input type="radio"/> Faglia attiva e capace <input type="radio"/> Cedimenti differenziali <input type="radio"/> Cavità sotterranee
39 GEOLOGIA / IDROGEOLOGIA	43 Localizzazione frana <input type="radio"/> Interferente con l'unità strutturale <input type="radio"/> A monte <input type="radio"/> A valle	44 Rischio PAI <input type="radio"/> R1 <input type="radio"/> R2 <input type="radio"/> R3 <input type="radio"/> R4 <input type="radio"/> Area alluvionabile <input type="radio"/> Sì <input checked="" type="radio"/> No

Sezione 3 - CARATTERISTICHE SPECIFICHE

48 DESTINAZIONE D'USO (USO ATTUALE)	S90			
49 TIPO E NUMERO UNITÀ D'USO	A <input checked="" type="checkbox"/> Residenziale (H 1)	D <input type="checkbox"/> Turistico (K 0)	G <input type="checkbox"/> Deposito (N 0)	
	B <input type="checkbox"/> Commercio (I 0)	E <input type="checkbox"/> Produzione (L 0)		
	C <input type="checkbox"/> Serv. pubbl. (J 0)	F <input type="checkbox"/> Uffici (M 0)		
50 EPOCA DI COSTRUZIONE E RISTRUTTURAZIONE	<input type="checkbox"/> ≤1919 <input checked="" type="checkbox"/> 19-45 <input type="checkbox"/> 46-61 <input type="checkbox"/> 62-71 <input checked="" type="checkbox"/> 72-81 <input type="checkbox"/> 82-91 <input type="checkbox"/> 92-01 <input type="checkbox"/> ≥2002			
51 UTILIZZAZIONE	<input checked="" type="radio"/> >65% <input type="radio"/> 30-65% <input type="radio"/> <30% <input type="radio"/> Non utilizzato <input type="radio"/> In costruzione <input type="radio"/> Non finito <input type="radio"/> Abbandonato			
52 OCCUPANTI	3			

Mappa



Sezione 1 - IDENTIFICATIVI

Data compilazione	04 / 09 / 2017	Codice ISTAT	
1 Regione	VENETO		05
2 Provincia	Treviso		026
3 Comune	Zero Branco		095
4 Località abitata	Scandolara		10004
5 Sezione censuaria			7
6 Identificativo Aggregato Strutturale	0000004878	00	
7 Identificativo Unità Strutturale		003	
8 Identificativo Area di Emergenza			
9 Identificativi infrastrutture di Accessibilità/Connessione	a	b	
	c	d	
10 Indirizzo	Via Scandolara	11 Civico	63
12 Mappa in allegato (vedi retro)			

Sezione 2 - CARATTERISTICHE GENERALI

POSIZIONE NELL'AGGREGATO	13 Isolata <input type="radio"/> Sì <input checked="" type="radio"/> No	14 <input type="radio"/> Interna <input checked="" type="radio"/> D'estremità <input type="radio"/> D'angolo
15 FRONTE INTERFERENTE SU INFRASTRUTTURA ACCESSIBILITÀ/CONNESSIONE (H>L) O AREA DI EMERGENZA (H>d)	<input type="radio"/> Sì <input checked="" type="radio"/> No	
16 UNITÀ STRUTTURALE SPECIALISTICA	<input type="radio"/> Sì <input checked="" type="radio"/> No	17 <input type="radio"/> Chiesa <input type="radio"/> Teatro <input type="radio"/> Torre/campanile/ciminiera <input type="radio"/> Altro
18 NUMERO PIANI TOTALI (INCLUSI INTERRATI)	1	19 PIANI INTERRATI <input checked="" type="radio"/> 0 <input type="radio"/> 1 <input type="radio"/> 2 <input type="radio"/> ≥3
20 ALTEZZA MEDIA DI PIANO (m)	<input type="radio"/> ≤2,50 <input type="radio"/> 2,50-3-50 <input type="radio"/> 3,50-5,00 <input checked="" type="radio"/> ≥5,00	21 ALTEZZA ALL'IMPOSTA DELLA COPERTURA
22 VOLUME UNICO SU AC	<input type="radio"/> Sì <input checked="" type="radio"/> No	23 SUPERFICIE MEDIA DI PIANO (mq)
24 STRUTTURA PORTANTE VERTICALE	<input type="radio"/> C.a. <input type="radio"/> Acciaio <input type="radio"/> Acciaio-c.l.s. <input checked="" type="radio"/> Muratura <input type="radio"/> Mista (muratura/c.a.) <input type="radio"/> Legno <input type="radio"/> Non identificata	6
25 TIPO MURATURA	<input type="radio"/> Buona <input type="radio"/> Cattiva <input checked="" type="radio"/> Non identificata	26 CORDOLI O CATENE <input checked="" type="radio"/> Sì <input type="radio"/> No
27 PILASTRI ISOLATI	<input type="radio"/> Sì <input checked="" type="radio"/> No	28 PIANO PILOTIS <input type="radio"/> Sì <input checked="" type="radio"/> No
29 SOPRAELEVAZIONI	<input type="radio"/> Sì <input checked="" type="radio"/> No	31 STATO MANUTENTIVO <input type="radio"/> Carente <input checked="" type="radio"/> Sufficiente <input type="radio"/> Buono
30 DANNO STRUTTURALE	<input type="radio"/> Gravissimo <input type="radio"/> Medio - grave <input checked="" type="radio"/> Leggero <input type="radio"/> Assente	32 PROPRIETÀ <input type="radio"/> Pubblica <input checked="" type="radio"/> Privata
33 MORFOLOGIA	<input checked="" type="radio"/> Pianeggiante <input type="radio"/> Su leggero pendio (15°÷30°) <input type="radio"/> Su forte pendio (>30°)	34 UBICAZIONE <input type="radio"/> Sotto versante incombente o forte pendio <input checked="" type="radio"/> Sopra versante incombente o cresta
35 MICROZONAZIONE SISMICA	37 Zona MS (condizione peggiore) <input type="radio"/> Stabile <input type="radio"/> Stabile con amplificazioni <input checked="" type="radio"/> Instabile	38 Tipo instabilità <input type="radio"/> Frana <input checked="" type="radio"/> Liquefazione <input type="radio"/> Faglia attiva e capace <input type="radio"/> Cedimenti differenziali <input type="radio"/> Cavità sotterranee
39 GEOLOGIA / IDROGEOLOGIA	43 Localizzazione frana <input type="radio"/> Interferente con l'unità strutturale <input type="radio"/> A monte <input type="radio"/> A valle	44 Rischio PAI <input type="radio"/> R1 <input type="radio"/> R2 <input type="radio"/> R3 <input type="radio"/> R4 <input type="radio"/> Area alluvionabile <input type="radio"/> Sì <input checked="" type="radio"/> No

Sezione 3 - CARATTERISTICHE SPECIFICHE

48 DESTINAZIONE D'USO (USO ATTUALE)	S91			
49 TIPO E NUMERO UNITÀ D'USO	A Residenziale (H 0)	D Turistico (K 0)	G <input checked="" type="checkbox"/> Deposito (N 1)	
	B Commercio (I 0)	E Produzione (L 0)		
	C Serv. pubbl. (J 0)	F Uffici (M 0)		
50 EPOCA DI COSTRUZIONE E RISTRUTTURAZIONE	<input type="checkbox"/> ≤1919 <input checked="" type="checkbox"/> 19-45 <input type="checkbox"/> 46-61 <input type="checkbox"/> 62-71 <input type="checkbox"/> 72-81 <input type="checkbox"/> 82-91 <input type="checkbox"/> 92-01 <input checked="" type="checkbox"/> ≥2002			
51 UTILIZZAZIONE	<input type="radio"/> >65% <input type="radio"/> 30-65% <input checked="" type="radio"/> <30% <input type="radio"/> Non utilizzato <input type="radio"/> In costruzione <input type="radio"/> Non finito <input type="radio"/> Abbandonato			
52 OCCUPANTI	0			

Mappa



Sezione 1 - IDENTIFICATIVI

Data compilazione	04 / 09 / 2017	Codice ISTAT	
1 Regione	VENETO		05
2 Provincia	Treviso		026
3 Comune	Zero Branco		095
4 Località abitata	Scandolara		10004
5 Sezione censuaria			7
6 Identificativo Aggregato Strutturale	0000004966	00	
7 Identificativo Unità Strutturale	001		
8 Identificativo Area di Emergenza			
9 Identificativi infrastrutture di Accessibilità/Connessione	a 0000000013	b	
	c	d	
10 Indirizzo	Via Zerolo	11 Civico	
12 Mappa in allegato (vedi retro)			

Sezione 2 - CARATTERISTICHE GENERALI

POSIZIONE NELL'AGGREGATO	13 Isolata <input type="radio"/> Sì <input checked="" type="radio"/> No	14 <input type="radio"/> Interna <input checked="" type="radio"/> D'estremità <input type="radio"/> D'angolo
15 FRONTE INTERFERENTE SU INFRASTRUTTURA ACCESSIBILITÀ/CONNESSIONE (H>L) O AREA DI EMERGENZA (H>d)	<input checked="" type="radio"/> Sì <input type="radio"/> No	
16 UNITÀ STRUTTURALE SPECIALISTICA	<input type="radio"/> Sì <input checked="" type="radio"/> No	17 <input type="radio"/> Chiesa <input type="radio"/> Teatro <input type="radio"/> Torre/campanile/ciminiera <input type="radio"/> Altro
18 NUMERO PIANI TOTALI (INCLUSI INTERRATI)	3	19 PIANI INTERRATI <input checked="" type="radio"/> 0 <input type="radio"/> 1 <input type="radio"/> 2 <input type="radio"/> ≥3
20 ALTEZZA MEDIA DI PIANO (m)	<input type="radio"/> ≤2,50 <input checked="" type="radio"/> 2,50-3-50 <input type="radio"/> 3,50-5,00 <input type="radio"/> ≥5,00	21 ALTEZZA ALL'IMPOSTA DELLA COPERTURA
22 VOLUME UNICO SU AC	<input type="radio"/> Sì <input checked="" type="radio"/> No	23 SUPERFICIE MEDIA DI PIANO (mq)
24 STRUTTURA PORTANTE VERTICALE	<input type="radio"/> C.a. <input type="radio"/> Acciaio <input type="radio"/> Acciaio-c.l.s. <input type="radio"/> Muratura <input type="radio"/> Mista (muratura/c.a.) <input type="radio"/> Legno <input checked="" type="radio"/> Non identificata	9
25 TIPO MURATURA	<input type="radio"/> Buona <input type="radio"/> Cattiva <input type="radio"/> Non identificata	26 CORDOLI O CATENE <input type="radio"/> Sì <input checked="" type="radio"/> No
27 PILASTRI ISOLATI	<input type="radio"/> Sì <input checked="" type="radio"/> No	28 PIANO PILOTIS <input type="radio"/> Sì <input checked="" type="radio"/> No
29 SOPRAELEVAZIONI	<input type="radio"/> Sì <input checked="" type="radio"/> No	31 STATO MANUTENTIVO <input type="radio"/> Carente <input type="radio"/> Sufficiente <input checked="" type="radio"/> Buono
30 DANNO STRUTTURALE	<input type="radio"/> Gravissimo <input type="radio"/> Medio - grave <input type="radio"/> Leggero <input checked="" type="radio"/> Assente	32 PROPRIETÀ <input type="radio"/> Pubblica <input checked="" type="radio"/> Privata
33 MORFOLOGIA	<input checked="" type="radio"/> Pianeggiante <input type="radio"/> Su leggero pendio (15°÷30°) <input type="radio"/> Su forte pendio (>30°)	34 UBICAZIONE <input type="radio"/> Sotto versante incombente o forte pendio <input checked="" type="radio"/> Sopra versante incombente o cresta
35 MICROZONAZIONE SISMICA	37 Zona MS (condizione peggiore) <input type="radio"/> Stabile <input type="radio"/> Stabile con amplificazioni <input checked="" type="radio"/> Instabile	38 Tipo instabilità <input type="radio"/> Frana <input checked="" type="radio"/> Liquefazione <input type="radio"/> Faglia attiva e capace <input type="radio"/> Cedimenti differenziali <input type="radio"/> Cavità sotterranee
39 GEOLOGIA / IDROGEOLOGIA	43 Localizzazione frana <input type="radio"/> Interferente con l'unità strutturale <input type="radio"/> A monte <input type="radio"/> A valle	44 Rischio PAI <input type="radio"/> R1 <input type="radio"/> R2 <input type="radio"/> R3 <input type="radio"/> R4 <input checked="" type="radio"/> Area alluvionabile <input type="radio"/> Sì <input type="radio"/> No

Sezione 3 - CARATTERISTICHE SPECIFICHE

48 DESTINAZIONE D'USO (USO ATTUALE)	S60			
49 TIPO E NUMERO UNITÀ D'USO	A Residenziale (H 0)	D Turistico (K 0)	G Deposito (N 0)	
	B Commercio (I 0)	E Produzione (L 0)		
	C <input checked="" type="checkbox"/> Serv. pubbl. (J 1)	F Uffici (M 0)		
50 EPOCA DI COSTRUZIONE E RISTRUTTURAZIONE	<input checked="" type="checkbox"/> ≤1919	<input type="checkbox"/> 19-45	<input type="checkbox"/> 46-61	<input type="checkbox"/> 62-71 <input type="checkbox"/> 72-81 <input type="checkbox"/> 82-91 <input type="checkbox"/> 92-01 <input type="checkbox"/> ≥2002
51 UTILIZZAZIONE	<input type="radio"/> >65% <input type="radio"/> 30-65% <input checked="" type="radio"/> <30% <input type="radio"/> Non utilizzato <input type="radio"/> In costruzione <input type="radio"/> Non finito <input type="radio"/> Abbandonato			
52 OCCUPANTI	10			

Mappa

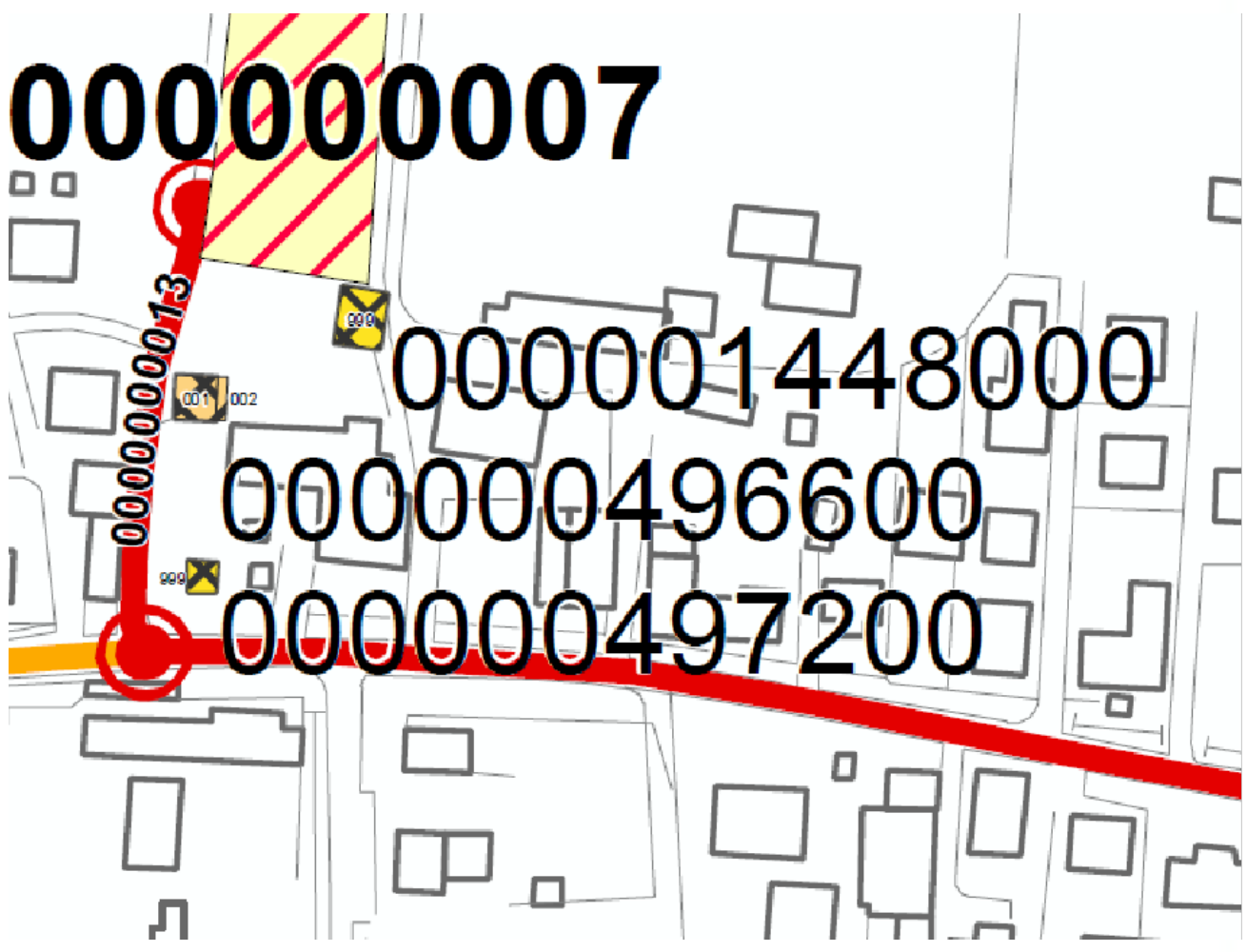

Sezione 1 - IDENTIFICATIVI

Data compilazione	04 / 09 / 2017	Codice ISTAT	
1 Regione	VENETO		05
2 Provincia	Treviso		026
3 Comune	Zero Branco		095
4 Località abitata	Scandolara		10004
5 Sezione censuaria			7
6 Identificativo Aggregato Strutturale	0000004966	00	
7 Identificativo Unità Strutturale	002		
8 Identificativo Area di Emergenza			
9 Identificativi infrastrutture di Accessibilità/Connessione	a	b	
	c	d	
10 Indirizzo	Via Zerliolo	11 Civico	
12 Mappa in allegato (vedi retro)			

Sezione 2 - CARATTERISTICHE GENERALI

POSIZIONE NELL'AGGREGATO	13 Isolata <input type="radio"/> Sì <input checked="" type="radio"/> No	14 <input type="radio"/> Interna <input checked="" type="radio"/> D'estremità <input type="radio"/> D'angolo
15 FRONTE INTERFERENTE SU INFRASTRUTTURA ACCESSIBILITÀ/CONNESSIONE (H>L) O AREA DI EMERGENZA (H>d)	<input type="radio"/> Sì <input checked="" type="radio"/> No	
16 UNITÀ STRUTTURALE SPECIALISTICA	<input type="radio"/> Sì <input checked="" type="radio"/> No	17 <input type="radio"/> Chiesa <input type="radio"/> Teatro <input type="radio"/> Torre/campanile/ciminiera <input type="radio"/> Altro
18 NUMERO PIANI TOTALI (INCLUSI INTERRATI)	1	19 PIANI INTERRATI <input checked="" type="radio"/> 0 <input type="radio"/> 1 <input type="radio"/> 2 <input type="radio"/> ≥3
20 ALTEZZA MEDIA DI PIANO (m)	<input type="radio"/> ≤2,50 <input checked="" type="radio"/> 2,50-3-50 <input type="radio"/> 3,50-5,00 <input type="radio"/> ≥5,00	21 ALTEZZA ALL'IMPOSTA DELLA COPERTURA
22 VOLUME UNICO SU AC	<input type="radio"/> Sì <input checked="" type="radio"/> No	23 SUPERFICIE MEDIA DI PIANO (mq)
24 STRUTTURA PORTANTE VERTICALE	<input type="radio"/> C.a. <input type="radio"/> Acciaio <input type="radio"/> Acciaio-c.l.s. <input type="radio"/> Muratura <input type="radio"/> Mista (muratura/c.a.) <input type="radio"/> Legno <input checked="" type="radio"/> Non identificata	32
25 TIPO MURATURA	<input type="radio"/> Buona <input type="radio"/> Cattiva <input type="radio"/> Non identificata	26 CORDOLI O CATENE <input type="radio"/> Sì <input checked="" type="radio"/> No
27 PILASTRI ISOLATI	<input type="radio"/> Sì <input checked="" type="radio"/> No	28 PIANO PILOTIS <input type="radio"/> Sì <input checked="" type="radio"/> No
30 DANNO STRUTTURALE	<input type="radio"/> Gravissimo <input type="radio"/> Medio - grave <input type="radio"/> Leggero <input checked="" type="radio"/> Assente	29 SOPRAELEVAZIONI <input type="radio"/> Sì <input checked="" type="radio"/> No
PROPRIETÀ	32 <input type="radio"/> Pubblica <input checked="" type="radio"/> Privata	31 STATO MANUTENTIVO <input type="radio"/> Carente <input type="radio"/> Sufficiente <input checked="" type="radio"/> Buono
34 MORFOLOGIA	<input checked="" type="radio"/> Pianeggiante <input type="radio"/> Su leggero pendio (15°÷30°) <input type="radio"/> Su forte pendio (>30°)	
UBICAZIONE	35 <input type="radio"/> Sotto versante incombente o forte pendio <input checked="" type="radio"/> Sopra versante incombente o cresta	
MICROZONAZIONE SISMICA	37 Zona MS (condizione peggiore) <input type="radio"/> Stabile <input type="radio"/> Stabile con amplificazioni <input checked="" type="radio"/> Instabile	
GEOLOGIA / IDROGEOLOGIA	Tipo instabilità 38 <input type="radio"/> Frana <input checked="" type="radio"/> Liquefazione 39 <input checked="" type="radio"/> Faglia attiva e capace 40 <input type="radio"/> Cedimenti differenziali 41 <input type="radio"/> Cavità sotterranee 42 <input type="radio"/> A monte 43 <input type="radio"/> A valle 44 <input type="radio"/> Interferente con l'unità strutturale 45 <input type="radio"/> Area alluvionabile 46 <input checked="" type="radio"/> Sì <input type="radio"/> No	47

Sezione 3 - CARATTERISTICHE SPECIFICHE

48 DESTINAZIONE D'USO (USO ATTUALE)	S60			
49 TIPO E NUMERO UNITÀ D'USO	A Residenziale (H 0)	D Turistico (K 0)	G Deposito (N 0)	
	B Commercio (I 0)	E Produzione (L 0)		
	c <input checked="" type="radio"/> Serv. pubbl. (J 1)	F Uffici (M 0)		
50 EPOCA DI COSTRUZIONE E RISTRUTTURAZIONE	<input type="radio"/> ≤1919 <input type="radio"/> 19-45 <input type="radio"/> 46-61 <input type="radio"/> 62-71 <input checked="" type="radio"/> 72-81 <input type="radio"/> 82-91 <input type="radio"/> 92-01 <input type="radio"/> ≥2002			
51 UTILIZZAZIONE	<input type="radio"/> >65% <input type="radio"/> 30-65% <input checked="" type="radio"/> <30% <input type="radio"/> Non utilizzato <input type="radio"/> In costruzione <input type="radio"/> Non finito <input type="radio"/> Abbandonato			
52 OCCUPANTI	0			

Mappa

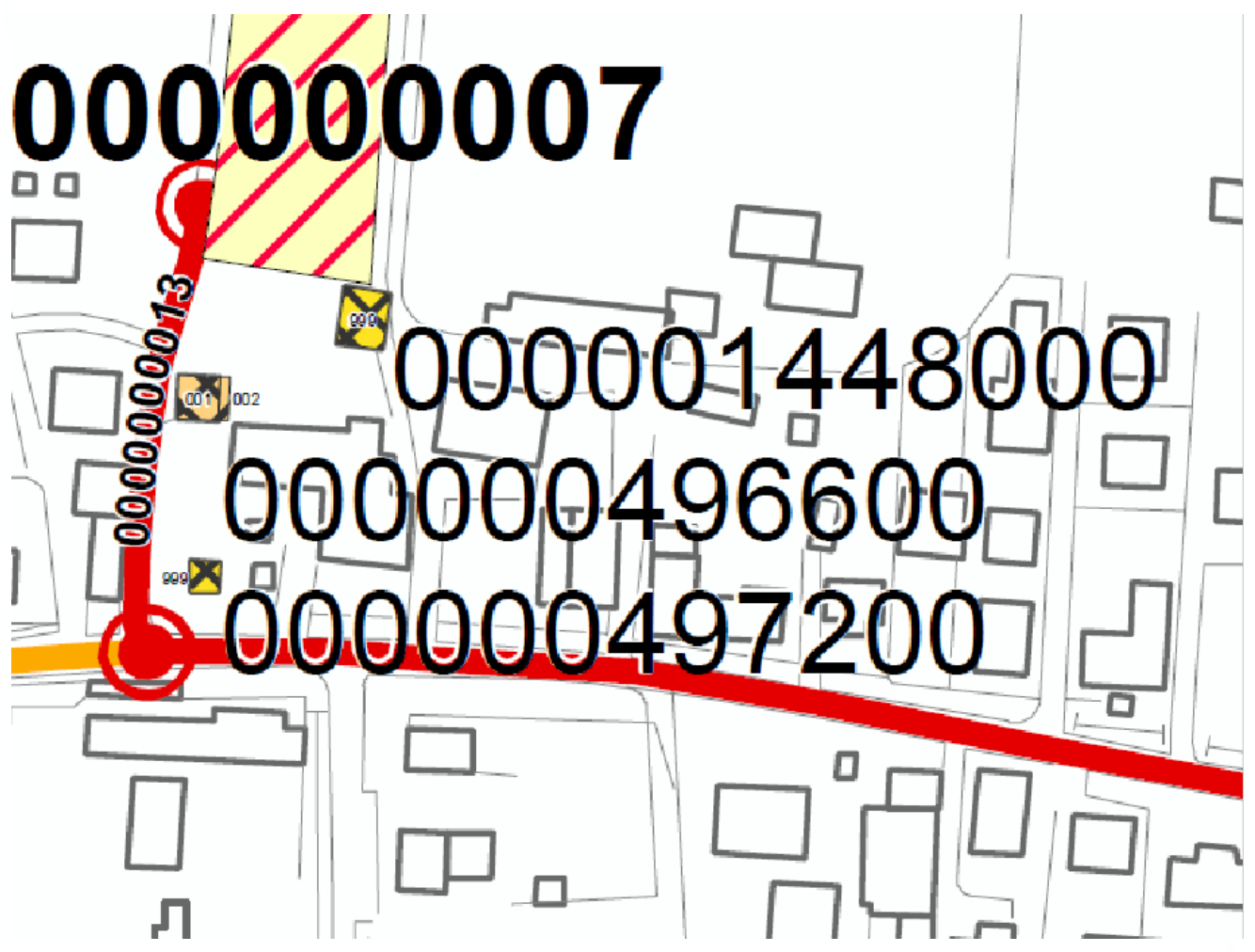

Sezione 1 - IDENTIFICATIVI

Data compilazione	04 / 09 / 2017	Codice ISTAT	
1 Regione	VENETO		05
2 Provincia	Treviso		026
3 Comune	Zero Branco		095
4 Località abitata	Scandolara		10004
5 Sezione censuaria			7
6 Identificativo Aggregato Strutturale	0000004972	00	
7 Identificativo Unità Strutturale	999		
8 Identificativo Area di Emergenza			
9 Identificativi infrastrutture di Accessibilità/Connessione	a 0000000012	b	0000000013
	c	d	
10 Indirizzo	Via Zeriolo - Via Scandolara	11 Civico	
12 Mappa in allegato (vedi retro)			

Sezione 2 - CARATTERISTICHE GENERALI

POSIZIONE NELL'AGGREGATO	13 Isolata <input type="radio"/> Sì <input type="radio"/> No	14 <input type="radio"/> Interna <input type="radio"/> D'estremità <input type="radio"/> D'angolo
15 FRONTE INTERFERENTE SU INFRASTRUTTURA ACCESSIBILITÀ/CONNESSIONE (H>L) O AREA DI EMERGENZA (H>d)	<input type="radio"/> Sì <input type="radio"/> No	
16 UNITÀ STRUTTURALE SPECIALISTICA	<input type="radio"/> Sì <input type="radio"/> No	17 <input type="radio"/> Chiesa <input type="radio"/> Teatro <input type="radio"/> Torre/campanile/ciminiera <input type="radio"/> Altro
18 NUMERO PIANI TOTALI (INCLUSI INTERRATI)	7	19 PIANI INTERRATI <input type="radio"/> 0 <input type="radio"/> 1 <input type="radio"/> 2 <input type="radio"/> ≥3
20 ALTEZZA MEDIA DI PIANO (m)	<input type="radio"/> ≤2,50 <input type="radio"/> 2,50-3-50 <input type="radio"/> 3,50-5,00 <input checked="" type="radio"/> ≥5,00	21 ALTEZZA ALL'IMPOSTA DELLA COPERTURA
22 VOLUME UNICO SU AC	<input type="radio"/> Sì <input checked="" type="radio"/> No	23 SUPERFICIE MEDIA DI PIANO (mq)
24 STRUTTURA PORTANTE VERTICALE	<input type="radio"/> C.a. <input type="radio"/> Acciaio <input type="radio"/> Acciaio-c.l.s. <input type="radio"/> Muratura <input type="radio"/> Mista (muratura/c.a.) <input type="radio"/> Legno <input checked="" type="radio"/> Non identificata	40
25 TIPO MURATURA	<input type="radio"/> Buona <input type="radio"/> Cattiva <input type="radio"/> Non identificata	26 CORDOLI O CATENE <input type="radio"/> Sì <input checked="" type="radio"/> No
27 PILASTRI ISOLATI	<input type="radio"/> Sì <input checked="" type="radio"/> No	28 PIANO PILOTIS <input type="radio"/> Sì <input checked="" type="radio"/> No
29 SOPRAELEVAZIONI	<input type="radio"/> Sì <input checked="" type="radio"/> No	31 STATO MANUTENTIVO <input type="radio"/> Carente <input type="radio"/> Sufficiente <input checked="" type="radio"/> Buono
30 DANNO STRUTTURALE	<input type="radio"/> Gravissimo <input type="radio"/> Medio - grave <input type="radio"/> Leggero <input checked="" type="radio"/> Assente	32 PROPRIETÀ <input type="radio"/> Pubblica <input checked="" type="radio"/> Privata
33 MORFOLOGIA	<input checked="" type="radio"/> Pianeggiante <input type="radio"/> Su leggero pendio (15°÷30°) <input type="radio"/> Su forte pendio (>30°)	34 UBICAZIONE <input type="radio"/> Sotto versante incombente o forte pendio <input type="radio"/> Sopra versante incombente o cresta
35 MICROZONAZIONE SISMICA	37 Zona MS (condizione peggiore) <input type="radio"/> Stabile <input type="radio"/> Stabile con amplificazioni <input checked="" type="radio"/> Instabile	38 Tipo instabilità <input type="radio"/> Frana <input checked="" type="radio"/> Liquefazione <input type="radio"/> Faglia attiva e capace <input type="radio"/> Cedimenti differenziali <input type="radio"/> Cavità sotterranee
39 GEOLOGIA / IDROGEOLOGIA	43 Localizzazione frana <input type="radio"/> Interferente con l'unità strutturale <input type="radio"/> A monte <input type="radio"/> A valle	44 Rischio PAI <input type="radio"/> R1 <input type="radio"/> R2 <input type="radio"/> R3 <input type="radio"/> R4 <input checked="" type="radio"/> Area alluvionabile <input type="radio"/> Sì <input type="radio"/> No

Sezione 3 - CARATTERISTICHE SPECIFICHE

48 DESTINAZIONE D'USO (USO ATTUALE)	S60			
49 TIPO E NUMERO UNITÀ D'USO	A Residenziale (H 0)	D Turistico (K 0)	G Deposito (N 0)	
	B Commercio (I 0)	E Produzione (L 0)		
	C <input checked="" type="radio"/> Serv. pubbl. (J 1)	F Uffici (M 0)		
50 EPOCA DI COSTRUZIONE E RISTRUTTURAZIONE	<input checked="" type="radio"/> ≤1919	<input type="radio"/> 19-45	<input type="radio"/> 46-61	<input type="radio"/> 62-71
	<input type="radio"/> 72-81	<input type="radio"/> 82-91	<input type="radio"/> 92-01	<input type="radio"/> ≥2002
51 UTILIZZAZIONE	<input type="radio"/> >65% <input type="radio"/> 30-65% <input checked="" type="radio"/> <30% <input type="radio"/> Non utilizzato <input type="radio"/> In costruzione <input type="radio"/> Non finito <input type="radio"/> Abbandonato			
52 OCCUPANTI	1			

Sezione 1 - IDENTIFICATIVI

Data compilazione	04 / 09 / 2017	Codice ISTAT	
1 Regione	VENETO		05
2 Provincia	Treviso		026
3 Comune	Zero Branco		095
4 Località abitata	Sant'Alberto		10003
5 Sezione censuaria			6
6 Identificativo Aggregato Strutturale	0000005278	00	
7 Identificativo Unità Strutturale	001		
8 Identificativo Area di Emergenza			
9 Identificativi infrastrutture di Accessibilità/Connessione	a 0000000012	b	
	c	d	
10 Indirizzo	Via Alessandrini	11 Civico	111
12 Mappa in allegato (vedi retro)			

Sezione 2 - CARATTERISTICHE GENERALI

POSIZIONE NELL'AGGREGATO	13 Isolata <input type="radio"/> Sì <input checked="" type="radio"/> No	14 <input type="radio"/> Interna <input checked="" type="radio"/> D'estremità <input type="radio"/> D'angolo
15 FRONTE INTERFERENTE SU INFRASTRUTTURA ACCESSIBILITÀ/CONNESSIONE (H>L) O AREA DI EMERGENZA (H>d)	<input checked="" type="radio"/> Sì <input type="radio"/> No	
16 UNITÀ STRUTTURALE SPECIALISTICA	<input type="radio"/> Sì <input checked="" type="radio"/> No	17 <input type="radio"/> Chiesa <input type="radio"/> Teatro <input type="radio"/> Torre/campanile/ciminiera <input type="radio"/> Altro
18 NUMERO PIANI TOTALI (INCLUSI INTERRATI)	2	19 PIANI INTERRATI <input checked="" type="radio"/> 0 <input type="radio"/> 1 <input type="radio"/> 2 <input type="radio"/> ≥3
20 ALTEZZA MEDIA DI PIANO (m)	<input type="radio"/> ≤2,50 <input type="radio"/> 2,50-3-50 <input checked="" type="radio"/> 3,50-5,00 <input type="radio"/> ≥5,00	21 ALTEZZA ALL'IMPOSTA DELLA COPERTURA
22 VOLUME UNICO SU AC	<input type="radio"/> Sì <input checked="" type="radio"/> No	23 SUPERFICIE MEDIA DI PIANO (mq)
24 STRUTTURA PORTANTE VERTICALE	<input type="radio"/> C.a. <input type="radio"/> Acciaio <input type="radio"/> Acciaio-c.l.s. <input type="radio"/> Muratura <input type="radio"/> Mista (muratura/c.a.) <input type="radio"/> Legno <input checked="" type="radio"/> Non identificata	9
25 TIPO MURATURA	<input type="radio"/> Buona <input type="radio"/> Cattiva <input type="radio"/> Non identificata	26 CORDOLI O CATENE <input type="radio"/> Sì <input checked="" type="radio"/> No
27 PILASTRI ISOLATI	<input type="radio"/> Sì <input checked="" type="radio"/> No	28 PIANO PILOTIS <input type="radio"/> Sì <input checked="" type="radio"/> No
29 SOPRAELEVAZIONI	<input type="radio"/> Sì <input checked="" type="radio"/> No	31 STATO MANUTENTIVO <input type="radio"/> Carente <input checked="" type="radio"/> Sufficiente <input type="radio"/> Buono
30 DANNO STRUTTURALE	<input type="radio"/> Gravissimo <input type="radio"/> Medio - grave <input type="radio"/> Leggero <input checked="" type="radio"/> Assente	32 PROPRIETÀ <input type="radio"/> Pubblica <input checked="" type="radio"/> Privata
33 MORFOLOGIA	<input checked="" type="radio"/> Pianeggiante <input type="radio"/> Su leggero pendio (15°÷30°) <input type="radio"/> Su forte pendio (>30°)	34 UBICAZIONE <input type="radio"/> Sotto versante incombente o forte pendio <input checked="" type="radio"/> Sopra versante incombente o cresta
35 MICROZONAZIONE SISMICA	37 Zona MS (condizione peggiore) <input type="radio"/> Stabile <input type="radio"/> Stabile con amplificazioni <input checked="" type="radio"/> Instabile	38 Tipo instabilità <input type="radio"/> Frana <input checked="" type="radio"/> Liquefazione <input type="radio"/> Faglia attiva e capace <input type="radio"/> Cedimenti differenziali <input type="radio"/> Cavità sotterranee
39 GEOLOGIA / IDROGEOLOGIA	43 Localizzazione frana <input type="radio"/> Interferente con l'unità strutturale <input type="radio"/> A monte <input type="radio"/> A valle	44 Rischio PAI <input type="radio"/> R1 <input type="radio"/> R2 <input type="radio"/> R3 <input type="radio"/> R4 <input checked="" type="radio"/> Area alluvionabile <input type="radio"/> Sì <input type="radio"/> No

Sezione 3 - CARATTERISTICHE SPECIFICHE

48 DESTINAZIONE D'USO (USO ATTUALE)	S90			
49 TIPO E NUMERO UNITÀ D'USO	A <input checked="" type="checkbox"/> Residenziale (H 1)	D <input type="checkbox"/> Turistico (K 0)	G <input type="checkbox"/> Deposito (N 0)	
	B <input type="checkbox"/> Commercio (I 0)	E <input type="checkbox"/> Produzione (L 0)		
	C <input type="checkbox"/> Serv. pubbl. (J 0)	F <input type="checkbox"/> Uffici (M 0)		
50 EPOCA DI COSTRUZIONE E RISTRUTTURAZIONE	<input type="checkbox"/> ≤1919	<input type="checkbox"/> 19-45	<input type="checkbox"/> 46-61	<input checked="" type="checkbox"/> 62-71
	<input type="checkbox"/> 72-81	<input type="checkbox"/> 82-91	<input type="checkbox"/> 92-01	<input type="checkbox"/> ≥2002
51 UTILIZZAZIONE	<input checked="" type="radio"/> >65% <input type="radio"/> 30-65% <input type="radio"/> <30% <input type="radio"/> Non utilizzato <input type="radio"/> In costruzione <input type="radio"/> Non finito <input type="radio"/> Abbandonato			
52 OCCUPANTI	1			

Mappa

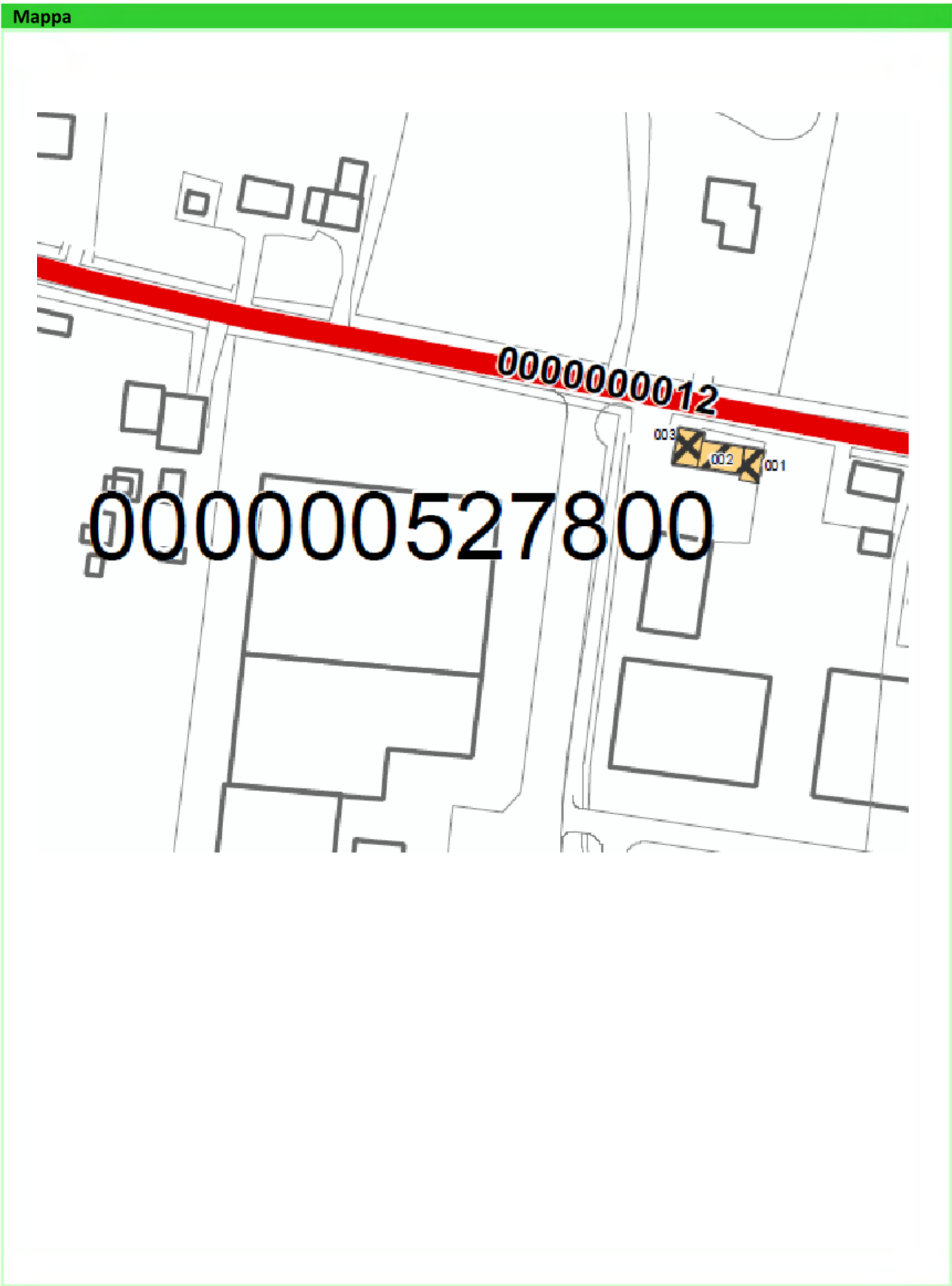

Sezione 1 - IDENTIFICATIVI

Data compilazione	04 / 09 / 2017	Codice ISTAT	
1 Regione	VENETO		05
2 Provincia	Treviso		026
3 Comune	Zero Branco		095
4 Località abitata	Sant'Alberto		10003
5 Sezione censuaria			6
6 Identificativo Aggregato Strutturale	0000005278	00	
7 Identificativo Unità Strutturale	002		
8 Identificativo Area di Emergenza			
9 Identificativi infrastrutture di Accessibilità/Connessione	a	b	
	c	d	
10 Indirizzo	Via Alessandrini	11 Civico	111
12 Mappa in allegato (vedi retro)			

Sezione 2 - CARATTERISTICHE GENERALI

POSIZIONE NELL'AGGREGATO	13 Isolata <input type="radio"/> Sì <input checked="" type="radio"/> No	14 <input checked="" type="radio"/> Interna <input type="radio"/> D'estremità <input type="radio"/> D'angolo
15 FRONTE INTERFERENTE SU INFRASTRUTTURA ACCESSIBILITÀ/CONNESSIONE (H>L) O AREA DI EMERGENZA (H>d)	<input type="radio"/> Sì <input checked="" type="radio"/> No	
16 UNITÀ STRUTTURALE SPECIALISTICA	<input type="radio"/> Sì <input checked="" type="radio"/> No	17 <input type="radio"/> Chiesa <input type="radio"/> Teatro <input type="radio"/> Torre/campanile/ciminiera <input type="radio"/> Altro
18 NUMERO PIANI TOTALI (INCLUSI INTERRATI)	2	19 PIANI INTERRATI <input checked="" type="radio"/> 0 <input type="radio"/> 1 <input type="radio"/> 2 <input type="radio"/> ≥3
20 ALTEZZA MEDIA DI PIANO (m)	<input type="radio"/> ≤2,50 <input type="radio"/> 2,50-3-50 <input checked="" type="radio"/> 3,50-5,00 <input type="radio"/> ≥5,00	21 ALTEZZA ALL'IMPOSTA DELLA COPERTURA
22 VOLUME UNICO SU AC	<input type="radio"/> Sì <input checked="" type="radio"/> No	23 SUPERFICIE MEDIA DI PIANO (mq)
24 STRUTTURA PORTANTE VERTICALE	<input type="radio"/> C.a. <input type="radio"/> Acciaio <input type="radio"/> Acciaio-c.l.s. <input type="radio"/> Muratura <input type="radio"/> Mista (muratura/c.a.) <input type="radio"/> Legno <input checked="" type="radio"/> Non identificata	8
25 TIPO MURATURA	<input type="radio"/> Buona <input type="radio"/> Cattiva <input type="radio"/> Non identificata	26 CORDOLI O CATENE <input type="radio"/> Sì <input checked="" type="radio"/> No
27 PILASTRI ISOLATI	<input type="radio"/> Sì <input checked="" type="radio"/> No	28 PIANO PILOTIS <input type="radio"/> Sì <input checked="" type="radio"/> No
29 SOPRAELEVAZIONI	<input type="radio"/> Sì <input checked="" type="radio"/> No	31 STATO MANUTENTIVO <input type="radio"/> Carente <input checked="" type="radio"/> Sufficiente <input type="radio"/> Buono
30 DANNO STRUTTURALE	<input type="radio"/> Gravissimo <input type="radio"/> Medio - grave <input type="radio"/> Leggero <input checked="" type="radio"/> Assente	32 PROPRIETÀ <input type="radio"/> Pubblica <input checked="" type="radio"/> Privata
33 MORFOLOGIA	<input checked="" type="radio"/> Pianeggiante <input type="radio"/> Su leggero pendio (15°÷30°) <input type="radio"/> Su forte pendio (>30°)	34 UBICAZIONE <input type="radio"/> Sotto versante incombente o forte pendio <input checked="" type="radio"/> Sopra versante incombente o cresta
35 MICROZONAZIONE SISMICA	37 Zona MS (condizione peggiore) <input type="radio"/> Stabile <input type="radio"/> Stabile con amplificazioni <input checked="" type="radio"/> Instabile	38 Tipo instabilità <input type="radio"/> Frana <input checked="" type="radio"/> Liquefazione <input type="radio"/> Faglia attiva e capace <input type="radio"/> Cedimenti differenziali <input type="radio"/> Cavità sotterranee
39 GEOLOGIA / IDROGEOLOGIA	43 Localizzazione frana <input type="radio"/> Interferente con l'unità strutturale <input type="radio"/> A monte <input type="radio"/> A valle	44 Rischio PAI <input type="radio"/> R1 <input type="radio"/> R2 <input type="radio"/> R3 <input type="radio"/> R4 <input checked="" type="radio"/> Area alluvionabile <input type="radio"/> Sì <input type="radio"/> No

Sezione 3 - CARATTERISTICHE SPECIFICHE

48 DESTINAZIONE D'USO (USO ATTUALE)	S90			
49 TIPO E NUMERO UNITÀ D'USO	A <input checked="" type="checkbox"/> Residenziale (H 1)	D <input type="checkbox"/> Turistico (K 0)	G <input type="checkbox"/> Deposito (N 0)	
	B <input type="checkbox"/> Commercio (I 0)	E <input type="checkbox"/> Produzione (L 0)		
	C <input type="checkbox"/> Serv. pubbl. (J 0)	F <input type="checkbox"/> Uffici (M 0)		
50 EPOCA DI COSTRUZIONE E RISTRUTTURAZIONE	<input type="checkbox"/> ≤1919 <input type="checkbox"/> 19-45 <input type="checkbox"/> 46-61 <input checked="" type="checkbox"/> 62-71 <input type="checkbox"/> 72-81 <input type="checkbox"/> 82-91 <input type="checkbox"/> 92-01 <input type="checkbox"/> ≥2002			
51 UTILIZZAZIONE	<input checked="" type="radio"/> >65% <input type="radio"/> 30-65% <input type="radio"/> <30% <input type="radio"/> Non utilizzato <input type="radio"/> In costruzione <input type="radio"/> Non finito <input type="radio"/> Abbandonato			
52 OCCUPANTI	2			

Mappa



Sezione 1 - IDENTIFICATIVI

Data compilazione	04 / 09 / 2017	Codice ISTAT	
1 Regione	VENETO		05
2 Provincia	Treviso		026
3 Comune	Zero Branco		095
4 Località abitata	Sant'Alberto		10003
5 Sezione censuaria			6
6 Identificativo Aggregato Strutturale	0000005278	00	
7 Identificativo Unità Strutturale	003		
8 Identificativo Area di Emergenza			
9 Identificativi infrastrutture di Accessibilità/Connessione	a 0000000012	b	
	c	d	
10 Indirizzo	Via Alessandrini	11 Civico	111
12 Mappa in allegato (vedi retro)			

Sezione 2 - CARATTERISTICHE GENERALI

POSIZIONE NELL'AGGREGATO	13 Isolata <input type="radio"/> Sì <input checked="" type="radio"/> No	14 <input type="radio"/> Interna <input checked="" type="radio"/> D'estremità <input type="radio"/> D'angolo
15 FRONTE INTERFERENTE SU INFRASTRUTTURA ACCESSIBILITÀ/CONNESSIONE (H>L) O AREA DI EMERGENZA (H>d)	<input checked="" type="radio"/> Sì <input type="radio"/> No	
16 UNITÀ STRUTTURALE SPECIALISTICA	<input type="radio"/> Sì <input checked="" type="radio"/> No	17 <input type="radio"/> Chiesa <input type="radio"/> Teatro <input type="radio"/> Torre/campanile/ciminiera <input type="radio"/> Altro
18 NUMERO PIANI TOTALI (INCLUSI INTERRATI)	2	19 PIANI INTERRATI <input checked="" type="radio"/> 0 <input type="radio"/> 1 <input type="radio"/> 2 <input type="radio"/> ≥3
20 ALTEZZA MEDIA DI PIANO (m)	<input type="radio"/> ≤2,50 <input type="radio"/> 2,50-3-50 <input checked="" type="radio"/> 3,50-5,00 <input type="radio"/> ≥5,00	21 ALTEZZA ALL'IMPOSTA DELLA COPERTURA
22 VOLUME UNICO SU AC	<input type="radio"/> Sì <input checked="" type="radio"/> No	23 SUPERFICIE MEDIA DI PIANO (mq)
24 STRUTTURA PORTANTE VERTICALE	<input type="radio"/> C.a. <input type="radio"/> Acciaio <input type="radio"/> Acciaio-c.l.s. <input type="radio"/> Muratura <input type="radio"/> Mista (muratura/c.a.) <input type="radio"/> Legno <input checked="" type="radio"/> Non identificata	8
25 TIPO MURATURA	<input type="radio"/> Buona <input type="radio"/> Cattiva <input type="radio"/> Non identificata	26 CORDOLI O CATENE <input type="radio"/> Sì <input checked="" type="radio"/> No
27 PILASTRI ISOLATI	<input type="radio"/> Sì <input checked="" type="radio"/> No	28 PIANO PILOTIS <input type="radio"/> Sì <input checked="" type="radio"/> No
29 SOPRAELEVAZIONI	<input type="radio"/> Sì <input type="radio"/> No	31 STATO MANUTENTIVO <input type="radio"/> Carente <input checked="" type="radio"/> Sufficiente <input type="radio"/> Buono
30 DANNO STRUTTURALE	<input type="radio"/> Gravissimo <input type="radio"/> Medio - grave <input type="radio"/> Leggero <input checked="" type="radio"/> Assente	32 PROPRIETÀ <input type="radio"/> Pubblica <input checked="" type="radio"/> Privata
33 MORFOLOGIA	<input checked="" type="radio"/> Pianeggiante <input type="radio"/> Su leggero pendio (15°÷30°) <input type="radio"/> Su forte pendio (>30°)	34 UBICAZIONE <input type="radio"/> Sotto versante incombente o forte pendio <input checked="" type="radio"/> Sopra versante incombente o cresta
35 MICROZONAZIONE SISMICA	37 Zona MS (condizione peggiore) <input type="radio"/> Stabile <input type="radio"/> Stabile con amplificazioni <input checked="" type="radio"/> Instabile	38 Tipo instabilità <input type="radio"/> Frana <input checked="" type="radio"/> Liquefazione <input type="radio"/> Faglia attiva e capace <input type="radio"/> Cedimenti differenziali <input type="radio"/> Cavità sotterranee
39 GEOLOGIA / IDROGEOLOGIA	43 Localizzazione frana <input type="radio"/> Interferente con l'unità strutturale <input type="radio"/> A monte <input type="radio"/> A valle	44 Rischio PAI <input type="radio"/> R1 <input type="radio"/> R2 <input type="radio"/> R3 <input type="radio"/> R4 <input checked="" type="radio"/> Area alluvionabile <input type="radio"/> Sì <input type="radio"/> No

Sezione 3 - CARATTERISTICHE SPECIFICHE

48 DESTINAZIONE D'USO (USO ATTUALE)	S90			
49 TIPO E NUMERO UNITÀ D'USO	A <input checked="" type="checkbox"/> Residenziale (H 1)	D <input type="checkbox"/> Turistico (K 0)	G <input type="checkbox"/> Deposito (N 0)	
	B <input type="checkbox"/> Commercio (I 0)	E <input type="checkbox"/> Produzione (L 0)		
	C <input type="checkbox"/> Serv. pubbl. (J 0)	F <input type="checkbox"/> Uffici (M 0)		
50 EPOCA DI COSTRUZIONE E RISTRUTTURAZIONE	<input type="checkbox"/> ≤1919 <input type="checkbox"/> 19-45 <input type="checkbox"/> 46-61 <input checked="" type="checkbox"/> 62-71 <input type="checkbox"/> 72-81 <input type="checkbox"/> 82-91 <input type="checkbox"/> 92-01 <input type="checkbox"/> ≥2002			
51 UTILIZZAZIONE	<input checked="" type="radio"/> >65% <input type="radio"/> 30-65% <input type="radio"/> <30% <input type="radio"/> Non utilizzato <input type="radio"/> In costruzione <input type="radio"/> Non finito <input type="radio"/> Abbandonato			
52 OCCUPANTI	2			

Mappa



Sezione 1 - IDENTIFICATIVI

Data compilazione	04 / 09 / 2017	Codice ISTAT	
1 Regione	VENETO		05
2 Provincia	Treviso		026
3 Comune	Zero Branco		095
4 Località abitata	Scandolara		10004
5 Sezione censuaria			7
6 Identificativo Aggregato Strutturale	0000014480	00	
7 Identificativo Unità Strutturale	999		
8 Identificativo Area di Emergenza	0000000007		
9 Identificativi infrastrutture di Accessibilità/Connessione	a	b	
	c	d	
10 Indirizzo	Via Zerolo	11 Civico	
12 Mappa in allegato (vedi retro)			

Sezione 2 - CARATTERISTICHE GENERALI

POSIZIONE NELL'AGGREGATO	13 Isolata <input type="radio"/> Sì <input type="radio"/> No	14 <input type="radio"/> Interna <input type="radio"/> D'estremità <input type="radio"/> D'angolo
15 FRONTE INTERFERENTE SU INFRASTRUTTURA ACCESSIBILITÀ/CONNESSIONE (H>L) O AREA DI EMERGENZA (H>d)	<input type="radio"/> Sì <input type="radio"/> No	
16 UNITÀ STRUTTURALE SPECIALISTICA	<input type="radio"/> Sì <input checked="" type="radio"/> No	17 <input type="radio"/> Chiesa <input type="radio"/> Teatro <input type="radio"/> Torre/campanile/ciminiera <input type="radio"/> Altro
18 NUMERO PIANI TOTALI (INCLUSI INTERRATI)	1	19 PIANI INTERRATI <input checked="" type="radio"/> 0 <input type="radio"/> 1 <input type="radio"/> 2 <input type="radio"/> ≥3
20 ALTEZZA MEDIA DI PIANO (m)	<input type="radio"/> ≤2,50 <input type="radio"/> 2,50-3-50 <input checked="" type="radio"/> 3,50-5,00 <input type="radio"/> ≥5,00	21 ALTEZZA ALL'IMPOSTA DELLA COPERTURA
22 VOLUME UNICO SU AC	<input type="radio"/> Sì <input checked="" type="radio"/> No	23 SUPERFICIE MEDIA DI PIANO (mq)
24 STRUTTURA PORTANTE VERTICALE	<input type="radio"/> C.a. <input checked="" type="radio"/> Acciaio <input type="radio"/> Acciaio-c.l.s. <input type="radio"/> Muratura <input type="radio"/> Mista (muratura/c.a.) <input type="radio"/> Legno <input type="radio"/> Non identificata	4
25 TIPO MURATURA	<input type="radio"/> Buona <input type="radio"/> Cattiva <input type="radio"/> Non identificata	26 CORDOLI O CATENE <input type="radio"/> Sì <input checked="" type="radio"/> No
27 PILASTRI ISOLATI	<input type="radio"/> Sì <input checked="" type="radio"/> No	28 PIANO PILOTIS <input type="radio"/> Sì <input checked="" type="radio"/> No
30 DANNO STRUTTURALE	<input type="radio"/> Gravissimo <input type="radio"/> Medio - grave <input type="radio"/> Leggero <input checked="" type="radio"/> Assente	29 SOPRAELEVAZIONI <input type="radio"/> Sì <input checked="" type="radio"/> No
PROPRIETÀ	32 <input type="radio"/> Pubblica	31 STATO MANUTENTIVO <input type="radio"/> Carente <input type="radio"/> Sufficiente <input checked="" type="radio"/> Buono
34 MORFOLOGIA	<input checked="" type="radio"/> Pianeggiante <input type="radio"/> Su leggero pendio (15°÷30°) <input type="radio"/> Su forte pendio (>30°)	33 <input checked="" type="radio"/> Privata
UBICAZIONE	35 <input type="radio"/> Sotto versante incombente o forte pendio	36 <input type="radio"/> Sopra versante incombente o cresta
MICROZONAZIONE SISMICA	37 Zona MS (condizione peggiore) <input type="radio"/> Stabile <input type="radio"/> Stabile con amplificazioni <input checked="" type="radio"/> Instabile	
GEOLOGIA / IDROGEOLOGIA	Tipo instabilità 38 <input type="radio"/> Frana <input checked="" type="radio"/> Liquefazione 39 <input checked="" type="radio"/> Faglia attiva e capace 40 <input type="radio"/> Cedimenti differenziali 41 <input type="radio"/> Cavità sotterranee 42 <input type="radio"/> A monte 43 <input type="radio"/> A valle 44 <input type="radio"/> Interferente con l'unità strutturale 45 <input type="radio"/> Area alluvionabile 46 <input checked="" type="radio"/> Sì <input type="radio"/> No	47 <input type="radio"/> R1 <input type="radio"/> R2 <input type="radio"/> R3 <input type="radio"/> R4

Sezione 3 - CARATTERISTICHE SPECIFICHE

48 DESTINAZIONE D'USO (USO ATTUALE)	S60			
49 TIPO E NUMERO UNITÀ D'USO	A Residenziale (H 0)	D Turistico (K 0)	G Deposito (N 0)	
	B Commercio (I 0)	E Produzione (L 0)		
	C <input checked="" type="radio"/> Serv. pubbl. (J 1)	F Uffici (M 0)		
50 EPOCA DI COSTRUZIONE E RISTRUTTURAZIONE	<input type="radio"/> ≤1919 <input type="radio"/> 19-45 <input type="radio"/> 46-61 <input type="radio"/> 62-71 <input type="radio"/> 72-81 <input type="radio"/> 82-91 <input checked="" type="radio"/> 92-01 <input type="radio"/> ≥2002			
51 UTILIZZAZIONE	<input type="radio"/> >65% <input type="radio"/> 30-65% <input checked="" type="radio"/> <30% <input type="radio"/> Non utilizzato <input type="radio"/> In costruzione <input type="radio"/> Non finito <input type="radio"/> Abbandonato			
52 OCCUPANTI	8			

Mappa

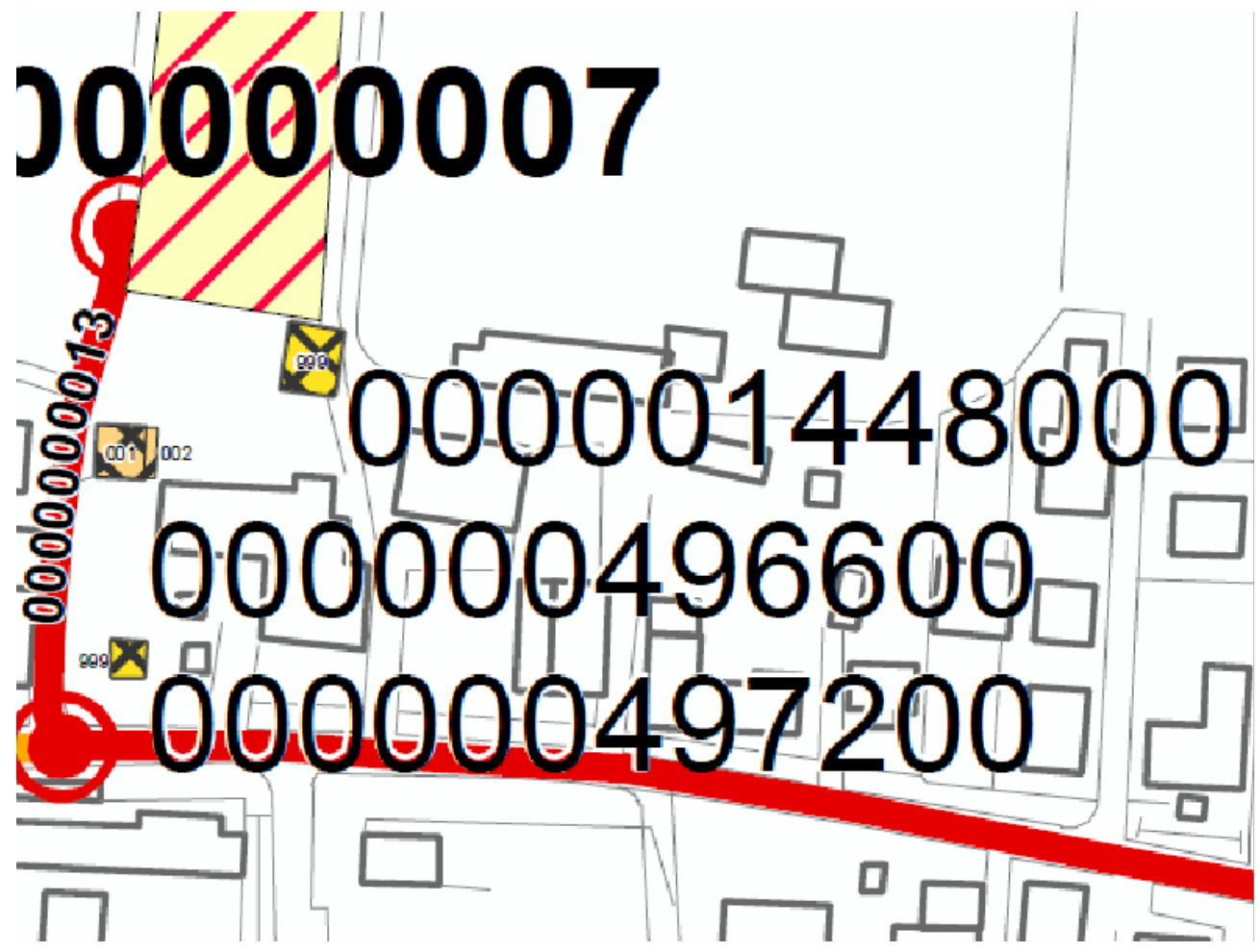

Sezione 1 - IDENTIFICATIVI

Data compilazione	04 / 09 / 2017	Codice ISTAT	
1 Regione	VENETO		05
2 Provincia	Treviso		026
3 Comune	Zero Branco		095
4 Località abitata	Bottaro		20006
5 Sezione censuaria			2
6 Identificativo Aggregato Strutturale	0000017216	00	
7 Identificativo Unità Strutturale	001		
8 Identificativo Area di Emergenza			
9 Identificativi infrastrutture di Accessibilità/Connessione	a 0000000019	b	
	c	d	
10 Indirizzo	Via Peseggiana	11 Civico	21
12 Mappa in allegato (vedi retro)			

Sezione 2 - CARATTERISTICHE GENERALI

POSIZIONE NELL'AGGREGATO	13 Isolata <input type="radio"/> Sì <input checked="" type="radio"/> No	14 <input type="radio"/> Interna <input checked="" type="radio"/> D'estremità <input type="radio"/> D'angolo
15 FRONTE INTERFERENTE SU INFRASTRUTTURA ACCESSIBILITÀ/CONNESSIONE (H>L) O AREA DI EMERGENZA (H>d)	<input checked="" type="radio"/> Sì <input type="radio"/> No	
16 UNITÀ STRUTTURALE SPECIALISTICA	<input type="radio"/> Sì <input checked="" type="radio"/> No	17 <input type="radio"/> Chiesa <input type="radio"/> Teatro <input type="radio"/> Torre/campanile/ciminiera <input type="radio"/> Altro
18 NUMERO PIANI TOTALI (INCLUSI INTERRATI)	2	19 PIANI INTERRATI <input checked="" type="radio"/> 0 <input type="radio"/> 1 <input type="radio"/> 2 <input type="radio"/> ≥3
20 ALTEZZA MEDIA DI PIANO (m)	<input type="radio"/> ≤2,50 <input checked="" type="radio"/> 2,50-3-50 <input type="radio"/> 3,50-5,00 <input type="radio"/> ≥5,00	21 ALTEZZA ALL'IMPOSTA DELLA COPERTURA
22 VOLUME UNICO SU AC	<input type="radio"/> Sì <input checked="" type="radio"/> No	23 SUPERFICIE MEDIA DI PIANO (mq)
24 STRUTTURA PORTANTE VERTICALE	<input type="radio"/> C.a. <input type="radio"/> Acciaio <input type="radio"/> Acciaio-c.l.s. <input type="radio"/> Muratura <input type="radio"/> Mista (muratura/c.a.) <input type="radio"/> Legno <input checked="" type="radio"/> Non identificata	7
25 TIPO MURATURA	<input type="radio"/> Buona <input type="radio"/> Cattiva <input type="radio"/> Non identificata	26 CORDOLI O CATENE <input type="radio"/> Sì <input checked="" type="radio"/> No
27 PILASTRI ISOLATI	<input type="radio"/> Sì <input checked="" type="radio"/> No	28 PIANO PILOTIS <input type="radio"/> Sì <input checked="" type="radio"/> No
29 SOPRAELEVAZIONI	<input type="radio"/> Sì <input checked="" type="radio"/> No	31 STATO MANUTENTIVO <input type="radio"/> Carente <input type="radio"/> Sufficiente <input checked="" type="radio"/> Buono
30 DANNO STRUTTURALE	<input type="radio"/> Gravissimo <input type="radio"/> Medio - grave <input type="radio"/> Leggero <input checked="" type="radio"/> Assente	32 PROPRIETÀ <input type="radio"/> Pubblica <input checked="" type="radio"/> Privata
33 MORFOLOGIA	<input checked="" type="radio"/> Pianeggiante <input type="radio"/> Su leggero pendio (15°÷30°) <input type="radio"/> Su forte pendio (>30°)	34 UBICAZIONE <input type="radio"/> Sotto versante incombente o forte pendio <input checked="" type="radio"/> Sopra versante incombente o cresta
35 MICROZONAZIONE SISMICA	37 Zona MS (condizione peggiore) <input type="radio"/> Stabile <input type="radio"/> Stabile con amplificazioni <input checked="" type="radio"/> Instabile	38 Tipo instabilità <input type="radio"/> Frana <input checked="" type="radio"/> Liquefazione <input type="radio"/> Faglia attiva e capace <input type="radio"/> Cedimenti differenziali <input type="radio"/> Cavità sotterranee
39 GEOLOGIA / IDROGEOLOGIA	43 Localizzazione frana <input type="radio"/> Interferente con l'unità strutturale <input type="radio"/> A monte <input type="radio"/> A valle	44 Rischio PAI <input type="radio"/> R1 <input type="radio"/> R2 <input type="radio"/> R3 <input type="radio"/> R4 <input checked="" type="radio"/> Area alluvionabile <input type="radio"/> Sì <input type="radio"/> No

Sezione 3 - CARATTERISTICHE SPECIFICHE

48 DESTINAZIONE D'USO (USO ATTUALE)	S90			
49 TIPO E NUMERO UNITÀ D'USO	A <input checked="" type="checkbox"/> Residenziale (H 1)	D <input type="checkbox"/> Turistico (K 0)	G <input type="checkbox"/> Deposito (N 0)	
	B <input type="checkbox"/> Commercio (I 0)	E <input type="checkbox"/> Produzione (L 0)		
	C <input type="checkbox"/> Serv. pubbl. (J 0)	F <input type="checkbox"/> Uffici (M 0)		
50 EPOCA DI COSTRUZIONE E RISTRUTTURAZIONE	<input type="checkbox"/> ≤1919	<input type="checkbox"/> 19-45	<input checked="" type="checkbox"/> 46-61	<input type="checkbox"/> 62-71 <input type="checkbox"/> 72-81 <input type="checkbox"/> 82-91 <input type="checkbox"/> 92-01 <input checked="" type="checkbox"/> ≥2002
51 UTILIZZAZIONE	<input checked="" type="radio"/> >65% <input type="radio"/> 30-65% <input type="radio"/> <30% <input type="radio"/> Non utilizzato <input type="radio"/> In costruzione <input type="radio"/> Non finito <input type="radio"/> Abbandonato			
52 OCCUPANTI	1			

Mappa



000001721600

Sezione 1 - IDENTIFICATIVI

Data compilazione	04 / 09 / 2017	Codice ISTAT	
1 Regione	VENETO		05
2 Provincia	Treviso		026
3 Comune	Zero Branco		095
4 Località abitata	Bottaro		20006
5 Sezione censuaria			2
6 Identificativo Aggregato Strutturale	0000017216	00	
7 Identificativo Unità Strutturale	002		
8 Identificativo Area di Emergenza			
9 Identificativi infrastrutture di Accessibilità/Connessione	a	b	
	c	d	
10 Indirizzo	Via Pesegiana	11 Civico	21
12 Mappa in allegato (vedi retro)			

Sezione 2 - CARATTERISTICHE GENERALI

POSIZIONE NELL'AGGREGATO	13 Isolata <input type="radio"/> Sì <input checked="" type="radio"/> No	14 <input checked="" type="radio"/> Interna <input type="radio"/> D'estremità <input type="radio"/> D'angolo
15 FRONTE INTERFERENTE SU INFRASTRUTTURA ACCESSIBILITÀ/CONNESSIONE (H>L) O AREA DI EMERGENZA (H>d)	<input type="radio"/> Sì <input checked="" type="radio"/> No	
16 UNITÀ STRUTTURALE SPECIALISTICA	<input type="radio"/> Sì <input checked="" type="radio"/> No	17 <input type="radio"/> Chiesa <input type="radio"/> Teatro <input type="radio"/> Torre/campanile/ciminiera <input type="radio"/> Altro
18 NUMERO PIANI TOTALI (INCLUSI INTERRATI)	2	19 PIANI INTERRATI <input checked="" type="radio"/> 0 <input type="radio"/> 1 <input type="radio"/> 2 <input type="radio"/> ≥3
20 ALTEZZA MEDIA DI PIANO (m)	<input type="radio"/> ≤2,50 <input checked="" type="radio"/> 2,50-3-50 <input type="radio"/> 3,50-5,00 <input type="radio"/> ≥5,00	21 ALTEZZA ALL'IMPOSTA DELLA COPERTURA
22 VOLUME UNICO SU AC	<input type="radio"/> Sì <input checked="" type="radio"/> No	23 SUPERFICIE MEDIA DI PIANO (mq)
24 STRUTTURA PORTANTE VERTICALE	<input type="radio"/> C.a. <input type="radio"/> Acciaio <input type="radio"/> Acciaio-c.l.s. <input type="radio"/> Muratura <input type="radio"/> Mista (muratura/c.a.) <input type="radio"/> Legno <input checked="" type="radio"/> Non identificata	7
25 TIPO MURATURA	<input type="radio"/> Buona <input type="radio"/> Cattiva <input type="radio"/> Non identificata	26 CORDOLI O CATENE <input type="radio"/> Sì <input checked="" type="radio"/> No
27 PILASTRI ISOLATI	<input checked="" type="radio"/> Sì <input type="radio"/> No	28 PIANO PILOTIS <input type="radio"/> Sì <input checked="" type="radio"/> No
29 SOPRAELEVAZIONI	<input type="radio"/> Sì <input checked="" type="radio"/> No	31 STATO MANUTENTIVO <input type="radio"/> Carente <input type="radio"/> Sufficiente <input checked="" type="radio"/> Buono
30 DANNO STRUTTURALE	<input type="radio"/> Gravissimo <input type="radio"/> Medio - grave <input type="radio"/> Leggero <input checked="" type="radio"/> Assente	32 PROPRIETÀ <input checked="" type="checkbox"/> Pubblica <input type="checkbox"/> Privata
33 MORFOLOGIA	<input checked="" type="radio"/> Pianeggiante <input type="radio"/> Su leggero pendio (15°÷30°) <input type="radio"/> Su forte pendio (>30°)	34 UBICAZIONE
35 <input type="checkbox"/> Sotto versante incombente o forte pendio	36 <input type="checkbox"/> Sopra versante incombente o cresta	37 MICROZONAZIONE SISMICA
37 Zona MS (condizione peggiore)	<input type="radio"/> Stabile <input type="radio"/> Stabile con amplificazioni <input checked="" type="radio"/> Instabile	38 Tipo instabilità <input type="checkbox"/> Frana <input checked="" type="checkbox"/> Liquefazione <input type="checkbox"/> Faglia attiva e capace
38 <input type="checkbox"/> Frana	39 <input checked="" type="checkbox"/> Liquefazione	40 <input type="checkbox"/> Faglia attiva e capace
39 <input checked="" type="checkbox"/> Liquefazione	41 <input type="checkbox"/> Cedimenti differenziali	42 <input type="checkbox"/> Cavità sotterranee
40 <input type="checkbox"/> Faglia attiva e capace	43 Localizzazione frana <input type="checkbox"/> Interferente con l'unità strutturale	44 <input type="checkbox"/> A monte
41 <input type="checkbox"/> Cedimenti differenziali	44 <input type="checkbox"/> A monte	45 <input type="checkbox"/> A valle
42 <input type="checkbox"/> Cavità sotterranee	45 <input type="checkbox"/> A valle	46 GEOLOGIA / IDROGEOLOGIA
43 Localizzazione frana <input type="checkbox"/> Interferente con l'unità strutturale	46 GEOLOGIA / IDROGEOLOGIA	Rischio PAI <input type="radio"/> R1 <input type="radio"/> R2 <input type="radio"/> R3 <input type="radio"/> R4
44 <input type="checkbox"/> A monte	47 Area alluvionabile <input checked="" type="radio"/> Sì <input type="radio"/> No	

Sezione 3 - CARATTERISTICHE SPECIFICHE

48 DESTINAZIONE D'USO (USO ATTUALE)	S90			
49 TIPO E NUMERO UNITÀ D'USO	A <input checked="" type="checkbox"/> Residenziale (H 1)	D <input type="checkbox"/> Turistico (K 0)	G <input type="checkbox"/> Deposito (N 0)	
	B <input type="checkbox"/> Commercio (I 0)	E <input type="checkbox"/> Produzione (L 0)		
	C <input type="checkbox"/> Serv. pubbl. (J 0)	F <input type="checkbox"/> Uffici (M 0)		
50 EPOCA DI COSTRUZIONE E RISTRUTTURAZIONE	<input type="checkbox"/> ≤1919	<input type="checkbox"/> 19-45	<input checked="" type="checkbox"/> 46-61	<input type="checkbox"/> 62-71 <input type="checkbox"/> 72-81 <input type="checkbox"/> 82-91 <input type="checkbox"/> 92-01 <input checked="" type="checkbox"/> ≥2002
51 UTILIZZAZIONE	<input checked="" type="radio"/> >65% <input type="radio"/> 30-65% <input type="radio"/> <30% <input type="radio"/> Non utilizzato <input type="radio"/> In costruzione <input type="radio"/> Non finito <input type="radio"/> Abbandonato			
52 OCCUPANTI	2			

Mappa



000001721600

Sezione 1 - IDENTIFICATIVI

Data compilazione	04 / 09 / 2017	Codice ISTAT	
1 Regione	VENETO		05
2 Provincia	Treviso		026
3 Comune	Zero Branco		095
4 Località abitata	Bottaro		20006
5 Sezione censuaria			2
6 Identificativo Aggregato Strutturale	0000017216	00	
7 Identificativo Unità Strutturale	003		
8 Identificativo Area di Emergenza			
9 Identificativi infrastrutture di Accessibilità/Connessione	a	b	
	c	d	
10 Indirizzo	Via Pesegiana	11 Civico	21
12 Mappa in allegato (vedi retro)			

Sezione 2 - CARATTERISTICHE GENERALI

POSIZIONE NELL'AGGREGATO	13 Isolata <input type="radio"/> Sì <input checked="" type="radio"/> No	14 <input type="radio"/> Interna <input checked="" type="radio"/> D'estremità <input type="radio"/> D'angolo
15 FRONTE INTERFERENTE SU INFRASTRUTTURA ACCESSIBILITÀ/CONNESSIONE (H>L) O AREA DI EMERGENZA (H>d)	<input type="radio"/> Sì <input checked="" type="radio"/> No	
16 UNITÀ STRUTTURALE SPECIALISTICA	<input type="radio"/> Sì <input checked="" type="radio"/> No	17 <input type="radio"/> Chiesa <input type="radio"/> Teatro <input type="radio"/> Torre/campanile/ciminiera <input type="radio"/> Altro
18 NUMERO PIANI TOTALI (INCLUSI INTERRATI)	1	19 PIANI INTERRATI <input checked="" type="radio"/> 0 <input type="radio"/> 1 <input type="radio"/> 2 <input type="radio"/> ≥3
20 ALTEZZA MEDIA DI PIANO (m)	<input type="radio"/> ≤2,50 <input checked="" type="radio"/> 2,50-3-50 <input type="radio"/> 3,50-5,00 <input type="radio"/> ≥5,00	21 ALTEZZA ALL'IMPOSTA DELLA COPERTURA
22 VOLUME UNICO SU AC	<input type="radio"/> Sì <input checked="" type="radio"/> No	23 SUPERFICIE MEDIA DI PIANO (mq)
24 STRUTTURA PORTANTE VERTICALE	<input type="radio"/> C.a. <input type="radio"/> Acciaio <input type="radio"/> Acciaio-c.l.s. <input type="radio"/> Muratura <input type="radio"/> Mista (muratura/c.a.) <input type="radio"/> Legno <input checked="" type="radio"/> Non identificata	3
25 TIPO MURATURA	<input type="radio"/> Buona <input type="radio"/> Cattiva <input type="radio"/> Non identificata	26 CORDOLI O CATENE <input type="radio"/> Sì <input checked="" type="radio"/> No
27 PILASTRI ISOLATI	<input type="radio"/> Sì <input checked="" type="radio"/> No	28 PIANO PILOTIS <input type="radio"/> Sì <input checked="" type="radio"/> No
29 SOPRAELEVAZIONI	<input type="radio"/> Sì <input checked="" type="radio"/> No	31 STATO MANUTENTIVO <input type="radio"/> Carente <input type="radio"/> Sufficiente <input checked="" type="radio"/> Buono
30 DANNO STRUTTURALE	<input type="radio"/> Gravissimo <input type="radio"/> Medio - grave <input type="radio"/> Leggero <input checked="" type="radio"/> Assente	32 PROPRIETÀ <input type="radio"/> Pubblica <input checked="" type="radio"/> Privata
33 MORFOLOGIA	<input checked="" type="radio"/> Pianeggiante <input type="radio"/> Su leggero pendio (15°÷30°) <input type="radio"/> Su forte pendio (>30°)	34 UBICAZIONE <input type="radio"/> Sotto versante incombente o forte pendio <input checked="" type="radio"/> Sopra versante incombente o cresta
35 MICROZONAZIONE SISMICA	37 Zona MS (condizione peggiore) <input type="radio"/> Stabile <input type="radio"/> Stabile con amplificazioni <input checked="" type="radio"/> Instabile	38 Tipo instabilità <input type="radio"/> Frana <input checked="" type="radio"/> Liquefazione <input type="radio"/> Faglia attiva e capace <input type="radio"/> Cedimenti differenziali <input type="radio"/> Cavità sotterranee
39 GEOLOGIA / IDROGEOLOGIA	43 Localizzazione frana <input type="radio"/> Interferente con l'unità strutturale <input type="radio"/> A monte <input type="radio"/> A valle	44 Rischio PAI <input type="radio"/> R1 <input type="radio"/> R2 <input type="radio"/> R3 <input type="radio"/> R4 <input checked="" type="radio"/> Area alluvionabile <input type="radio"/> Sì <input type="radio"/> No

Sezione 3 - CARATTERISTICHE SPECIFICHE

48 DESTINAZIONE D'USO (USO ATTUALE)	S90			
49 TIPO E NUMERO UNITÀ D'USO	A Residenziale (H 0)	D Turistico (K 0)	G <input checked="" type="checkbox"/> Deposito (N 1)	
	B Commercio (I 0)	E Produzione (L 0)		
	C Serv. pubbl. (J 0)	F Uffici (M 0)		
50 EPOCA DI COSTRUZIONE E RISTRUTTURAZIONE	<input type="checkbox"/> ≤1919 <input type="checkbox"/> 19-45 <input type="checkbox"/> 46-61 <input type="checkbox"/> 62-71 <input type="checkbox"/> 72-81 <input type="checkbox"/> 82-91 <input checked="" type="checkbox"/> 92-01 <input type="checkbox"/> ≥2002			
51 UTILIZZAZIONE	<input type="radio"/> >65% <input type="radio"/> 30-65% <input checked="" type="radio"/> <30% <input type="radio"/> Non utilizzato <input type="radio"/> In costruzione <input type="radio"/> Non finito <input type="radio"/> Abbandonato			
52 OCCUPANTI	0			

Mappa



000001721600

Sezione 1 - IDENTIFICATIVI

Data compilazione	04 / 09 / 2017	Codice ISTAT	
1 Regione	VENETO		05
2 Provincia	Treviso		026
3 Comune	Zero Branco		095
4 Località abitata	Branco		20007
5 Sezione censuaria			2
6 Identificativo Aggregato Strutturale	0000017273	00	
7 Identificativo Unità Strutturale	001		
8 Identificativo Area di Emergenza			
9 Identificativi infrastrutture di Accessibilità/Connessione	a 0000000019	b	
	c	d	
10 Indirizzo	Via Peseggiana	11 Civico	13
12 Mappa in allegato (vedi retro)			

Sezione 2 - CARATTERISTICHE GENERALI

POSIZIONE NELL'AGGREGATO	13 Isolata <input type="radio"/> Sì <input checked="" type="radio"/> No	14 <input type="radio"/> Interna <input checked="" type="radio"/> D'estremità <input type="radio"/> D'angolo
15 FRONTE INTERFERENTE SU INFRASTRUTTURA ACCESSIBILITÀ/CONNESSIONE (H>L) O AREA DI EMERGENZA (H>d)	<input checked="" type="radio"/> Sì <input type="radio"/> No	
16 UNITÀ STRUTTURALE SPECIALISTICA	<input type="radio"/> Sì <input checked="" type="radio"/> No	17 <input type="radio"/> Chiesa <input type="radio"/> Teatro <input type="radio"/> Torre/campanile/ciminiera <input type="radio"/> Altro
18 NUMERO PIANI TOTALI (INCLUSI INTERRATI)	3	19 PIANI INTERRATI <input checked="" type="radio"/> 0 <input type="radio"/> 1 <input type="radio"/> 2 <input type="radio"/> ≥3
20 ALTEZZA MEDIA DI PIANO (m)	<input type="radio"/> ≤2,50 <input type="radio"/> 2,50-3-50 <input checked="" type="radio"/> 3,50-5,00 <input type="radio"/> ≥5,00	21 ALTEZZA ALL'IMPOSTA DELLA COPERTURA
22 VOLUME UNICO SU AC	<input type="radio"/> Sì <input checked="" type="radio"/> No	23 SUPERFICIE MEDIA DI PIANO (mq)
24 STRUTTURA PORTANTE VERTICALE	<input type="radio"/> C.a. <input type="radio"/> Acciaio <input type="radio"/> Acciaio-c.l.s. <input type="radio"/> Muratura <input type="radio"/> Mista (muratura/c.a.) <input type="radio"/> Legno <input checked="" type="radio"/> Non identificata	11
25 TIPO MURATURA	<input type="radio"/> Buona <input type="radio"/> Cattiva <input type="radio"/> Non identificata	26 CORDOLI O CATENE <input type="radio"/> Sì <input checked="" type="radio"/> No
27 PILASTRI ISOLATI	<input type="radio"/> Sì <input checked="" type="radio"/> No	28 PIANO PILOTIS <input type="radio"/> Sì <input checked="" type="radio"/> No
29 SOPRAELEVAZIONI	<input type="radio"/> Sì <input checked="" type="radio"/> No	31 STATO MANUTENTIVO <input type="radio"/> Carente <input checked="" type="radio"/> Sufficiente <input type="radio"/> Buono
30 DANNO STRUTTURALE	<input type="radio"/> Gravissimo <input type="radio"/> Medio - grave <input type="radio"/> Leggero <input checked="" type="radio"/> Assente	32 PROPRIETÀ <input type="radio"/> Pubblica <input checked="" type="radio"/> Privata
33 MORFOLOGIA	<input checked="" type="radio"/> Pianeggiante <input type="radio"/> Su leggero pendio (15°÷30°) <input type="radio"/> Su forte pendio (>30°)	34
35 UBICAZIONE	<input type="radio"/> Sotto versante incombente o forte pendio <input checked="" type="radio"/> Sopra versante incombente o cresta	36
37 MICROZONAZIONE SISMICA	37 Zona MS (condizione peggiore) <input type="radio"/> Stabile <input type="radio"/> Stabile con amplificazioni <input checked="" type="radio"/> Instabile	38
38	Tipo instabilità <input type="radio"/> Frana <input checked="" type="radio"/> Liquefazione <input type="radio"/> Faglia attiva e capace <input type="radio"/> Cedimenti differenziali <input type="radio"/> Cavità sotterranee	39
39	Localizzazione frana <input type="radio"/> Interferente con l'unità strutturale <input type="radio"/> A monte <input type="radio"/> A valle	40
40	Rischio PAI <input type="radio"/> R1 <input type="radio"/> R2 <input type="radio"/> R3 <input type="radio"/> R4	41
41	Area alluvionabile <input checked="" type="radio"/> Sì <input type="radio"/> No	42

Sezione 3 - CARATTERISTICHE SPECIFICHE

48 DESTINAZIONE D'USO (USO ATTUALE)	S90			
49 TIPO E NUMERO UNITÀ D'USO	A <input checked="" type="checkbox"/> Residenziale (H 1)	D <input type="checkbox"/> Turistico (K 0)	G <input type="checkbox"/> Deposito (N 0)	
	B <input type="checkbox"/> Commercio (I 0)	E <input type="checkbox"/> Produzione (L 0)		
	C <input type="checkbox"/> Serv. pubbl. (J 0)	F <input type="checkbox"/> Uffici (M 0)		
50 EPOCA DI COSTRUZIONE E RISTRUTTURAZIONE	<input checked="" type="checkbox"/> ≤1919	<input type="checkbox"/> 19-45	<input type="checkbox"/> 46-61	<input type="checkbox"/> 62-71
	<input type="checkbox"/> 72-81	<input checked="" type="checkbox"/> 82-91	<input type="checkbox"/> 92-01	<input type="checkbox"/> ≥2002
51 UTILIZZAZIONE	<input type="radio"/> >65% <input checked="" type="radio"/> 30-65% <input type="radio"/> <30% <input type="radio"/> Non utilizzato <input type="radio"/> In costruzione <input type="radio"/> Non finito <input type="radio"/> Abbandonato			
52 OCCUPANTI	2			

Mappa



Sezione 1 - IDENTIFICATIVI

Data compilazione	04 / 09 / 2017	Codice ISTAT	
1 Regione	VENETO		05
2 Provincia	Treviso		026
3 Comune	Zero Branco		095
4 Località abitata	Branco		20007
5 Sezione censuaria			2
6 Identificativo Aggregato Strutturale	0000017273	00	
7 Identificativo Unità Strutturale	002		
8 Identificativo Area di Emergenza			
9 Identificativi infrastrutture di Accessibilità/Connessione	a	b	
	c	d	
10 Indirizzo	Via Pesegiana	11 Civico	13
12 Mappa in allegato (vedi retro)			

Sezione 2 - CARATTERISTICHE GENERALI

POSIZIONE NELL'AGGREGATO	13 Isolata <input type="radio"/> Sì <input checked="" type="radio"/> No	14 <input checked="" type="radio"/> Interna <input type="radio"/> D'estremità <input type="radio"/> D'angolo
15 FRONTE INTERFERENTE SU INFRASTRUTTURA ACCESSIBILITÀ/CONNESSIONE (H>L) O AREA DI EMERGENZA (H>d)	<input type="radio"/> Sì <input checked="" type="radio"/> No	
16 UNITÀ STRUTTURALE SPECIALISTICA	<input type="radio"/> Sì <input checked="" type="radio"/> No	17 <input type="radio"/> Chiesa <input type="radio"/> Teatro <input type="radio"/> Torre/campanile/ciminiera <input type="radio"/> Altro
18 NUMERO PIANI TOTALI (INCLUSI INTERRATI)	2	19 PIANI INTERRATI <input checked="" type="radio"/> 0 <input type="radio"/> 1 <input type="radio"/> 2 <input type="radio"/> ≥3
20 ALTEZZA MEDIA DI PIANO (m)	<input type="radio"/> ≤2,50 <input checked="" type="radio"/> 2,50-3-50 <input type="radio"/> 3,50-5,00 <input type="radio"/> ≥5,00	21 ALTEZZA ALL'IMPOSTA DELLA COPERTURA
22 VOLUME UNICO SU AC	<input type="radio"/> Sì <input checked="" type="radio"/> No	23 SUPERFICIE MEDIA DI PIANO (mq)
24 STRUTTURA PORTANTE VERTICALE	<input type="radio"/> C.a. <input type="radio"/> Acciaio <input type="radio"/> Acciaio-c.l.s. <input type="radio"/> Muratura <input type="radio"/> Mista (muratura/c.a.) <input type="radio"/> Legno <input checked="" type="radio"/> Non identificata	6
25 TIPO MURATURA	<input type="radio"/> Buona <input type="radio"/> Cattiva <input type="radio"/> Non identificata	26 CORDOLI O CATENE <input type="radio"/> Sì <input checked="" type="radio"/> No
27 PILASTRI ISOLATI	<input type="radio"/> Sì <input checked="" type="radio"/> No	28 PIANO PILOTIS <input type="radio"/> Sì <input checked="" type="radio"/> No
29 SOPRAELEVAZIONI	<input type="radio"/> Sì <input checked="" type="radio"/> No	31 STATO MANUTENTIVO <input type="radio"/> Carente <input type="radio"/> Sufficiente <input checked="" type="radio"/> Buono
30 DANNO STRUTTURALE	<input type="radio"/> Gravissimo <input type="radio"/> Medio - grave <input type="radio"/> Leggero <input checked="" type="radio"/> Assente	32 PROPRIETÀ <input type="radio"/> Pubblica <input checked="" type="radio"/> Privata
33 MORFOLOGIA	<input checked="" type="radio"/> Pianeggiante <input type="radio"/> Su leggero pendio (15°÷30°) <input type="radio"/> Su forte pendio (>30°)	34 UBICAZIONE <input type="radio"/> Sotto versante incombente o forte pendio <input checked="" type="radio"/> Sopra versante incombente o cresta
35 MICROZONAZIONE SISMICA	37 Zona MS (condizione peggiore) <input type="radio"/> Stabile <input type="radio"/> Stabile con amplificazioni <input checked="" type="radio"/> Instabile	38 Tipo instabilità <input type="radio"/> Frana <input checked="" type="radio"/> Liquefazione <input type="radio"/> Faglia attiva e capace <input type="radio"/> Cedimenti differenziali <input type="radio"/> Cavità sotterranee
39 GEOLOGIA / IDROGEOLOGIA	43 Localizzazione frana <input type="radio"/> Interferente con l'unità strutturale <input type="radio"/> A monte <input type="radio"/> A valle	44 Rischio PAI <input type="radio"/> R1 <input type="radio"/> R2 <input type="radio"/> R3 <input type="radio"/> R4 <input checked="" type="radio"/> Area alluvionabile <input type="radio"/> Sì <input type="radio"/> No

Sezione 3 - CARATTERISTICHE SPECIFICHE

48 DESTINAZIONE D'USO (USO ATTUALE)	S90			
49 TIPO E NUMERO UNITÀ D'USO	A <input checked="" type="checkbox"/> Residenziale (H 1)	D <input type="checkbox"/> Turistico (K 0)	G <input type="checkbox"/> Deposito (N 0)	
	B <input type="checkbox"/> Commercio (I 0)	E <input type="checkbox"/> Produzione (L 0)		
	C <input type="checkbox"/> Serv. pubbl. (J 0)	F <input type="checkbox"/> Uffici (M 0)		
50 EPOCA DI COSTRUZIONE E RISTRUTTURAZIONE	<input type="checkbox"/> ≤1919 <input checked="" type="checkbox"/> 19-45 <input type="checkbox"/> 46-61 <input type="checkbox"/> 62-71 <input type="checkbox"/> 72-81 <input type="checkbox"/> 82-91 <input checked="" type="checkbox"/> 92-01 <input type="checkbox"/> ≥2002			
51 UTILIZZAZIONE	<input type="radio"/> >65% <input checked="" type="radio"/> 30-65% <input type="radio"/> <30% <input type="radio"/> Non utilizzato <input type="radio"/> In costruzione <input type="radio"/> Non finito <input type="radio"/> Abbandonato			
52 OCCUPANTI	1			

Mappa



000001727300

Sezione 1 - IDENTIFICATIVI

Data compilazione	04 / 09 / 2017	Codice ISTAT	
1 Regione	VENETO		05
2 Provincia	Treviso		026
3 Comune	Zero Branco		095
4 Località abitata	Branco		20007
5 Sezione censuaria			2
6 Identificativo Aggregato Strutturale	0000017273	00	
7 Identificativo Unità Strutturale	003		
8 Identificativo Area di Emergenza			
9 Identificativi infrastrutture di Accessibilità/Connessione	a	b	
	c	d	
10 Indirizzo	Via Maonetti	11 Civico	
12 Mappa in allegato (vedi retro)			

Sezione 2 - CARATTERISTICHE GENERALI

POSIZIONE NELL'AGGREGATO	13 Isolata <input type="radio"/> Sì <input checked="" type="radio"/> No	14 <input checked="" type="radio"/> Interna <input type="radio"/> D'estremità <input type="radio"/> D'angolo
15 FRONTE INTERFERENTE SU INFRASTRUTTURA ACCESSIBILITÀ/CONNESSIONE (H>L) O AREA DI EMERGENZA (H>d)	<input type="radio"/> Sì <input checked="" type="radio"/> No	
16 UNITÀ STRUTTURALE SPECIALISTICA	<input type="radio"/> Sì <input checked="" type="radio"/> No	17 <input type="radio"/> Chiesa <input type="radio"/> Teatro <input type="radio"/> Torre/campanile/ciminiera <input type="radio"/> Altro
18 NUMERO PIANI TOTALI (INCLUSI INTERRATI)	2	19 PIANI INTERRATI <input checked="" type="radio"/> 0 <input type="radio"/> 1 <input type="radio"/> 2 <input type="radio"/> ≥3
20 ALTEZZA MEDIA DI PIANO (m)	<input type="radio"/> ≤2,50 <input checked="" type="radio"/> 2,50-3-50 <input type="radio"/> 3,50-5,00 <input type="radio"/> ≥5,00	21 ALTEZZA ALL'IMPOSTA DELLA COPERTURA
22 VOLUME UNICO SU AC	<input type="radio"/> Sì <input checked="" type="radio"/> No	23 SUPERFICIE MEDIA DI PIANO (mq)
24 STRUTTURA PORTANTE VERTICALE	<input type="radio"/> C.a. <input type="radio"/> Acciaio <input type="radio"/> Acciaio-c.l.s. <input checked="" type="radio"/> Muratura <input type="radio"/> Mista (muratura/c.a.) <input type="radio"/> Legno <input type="radio"/> Non identificata	5
25 TIPO MURATURA	<input type="radio"/> Buona <input type="radio"/> Cattiva <input checked="" type="radio"/> Non identificata	26 CORDOLI O CATENE <input type="radio"/> Sì <input checked="" type="radio"/> No
27 PILASTRI ISOLATI	<input type="radio"/> Sì <input checked="" type="radio"/> No	28 PIANO PILOTIS <input type="radio"/> Sì <input checked="" type="radio"/> No
29 SOPRAELEVAZIONI	<input type="radio"/> Sì <input checked="" type="radio"/> No	31 STATO MANUTENTIVO <input checked="" type="radio"/> Carente <input type="radio"/> Sufficiente <input type="radio"/> Buono
30 DANNO STRUTTURALE	<input type="radio"/> Gravissimo <input type="radio"/> Medio - grave <input checked="" type="radio"/> Leggero <input type="radio"/> Assente	32 PROPRIETÀ <input type="radio"/> Pubblica <input checked="" type="radio"/> Privata
33 MORFOLOGIA	<input checked="" type="radio"/> Pianeggiante <input type="radio"/> Su leggero pendio (15°÷30°) <input type="radio"/> Su forte pendio (>30°)	34 UBICAZIONE <input type="radio"/> Sotto versante incombente o forte pendio <input checked="" type="radio"/> Sopra versante incombente o cresta
35 MICROZONAZIONE SISMICA	37 Zona MS (condizione peggiore) <input type="radio"/> Stabile <input type="radio"/> Stabile con amplificazioni <input checked="" type="radio"/> Instabile	38 Tipo instabilità <input type="radio"/> Frana <input checked="" type="radio"/> Liquefazione <input type="radio"/> Faglia attiva e capace <input type="radio"/> Cedimenti differenziali <input type="radio"/> Cavità sotterranee
39 GEOLOGIA / IDROGEOLOGIA	43 Localizzazione frana <input type="radio"/> Interferente con l'unità strutturale <input type="radio"/> A monte <input type="radio"/> A valle	44 Rischio PAI <input type="radio"/> R1 <input type="radio"/> R2 <input type="radio"/> R3 <input type="radio"/> R4 <input checked="" type="radio"/> Area alluvionabile <input type="radio"/> Sì <input type="radio"/> No

Sezione 3 - CARATTERISTICHE SPECIFICHE

48 DESTINAZIONE D'USO (USO ATTUALE)	S90			
49 TIPO E NUMERO UNITÀ D'USO	A Residenziale (H 0)	D Turistico (K 0)	G Deposito (N 0)	
	B Commercio (I 0)	E Produzione (L 0)		
	C Serv. pubbl. (J 0)	F Uffici (M 0)		
50 EPOCA DI COSTRUZIONE E RISTRUTTURAZIONE	≤1919	<input checked="" type="checkbox"/> 19-45	46-61	62-71
			72-81	82-91
				92-01
				≥2002
51 UTILIZZAZIONE	<input type="radio"/> >65% <input type="radio"/> 30-65% <input type="radio"/> <30% <input checked="" type="radio"/> Non utilizzato <input type="radio"/> In costruzione <input type="radio"/> Non finito <input type="radio"/> Abbandonato			
52 OCCUPANTI	0			

Mappa



000001727300

Sezione 1 - IDENTIFICATIVI

Data compilazione	04 / 09 / 2017	Codice ISTAT	
1 Regione	VENETO		05
2 Provincia	Treviso		026
3 Comune	Zero Branco		095
4 Località abitata	Branco		20007
5 Sezione censuaria			2
6 Identificativo Aggregato Strutturale	0000017273	00	
7 Identificativo Unità Strutturale	004		
8 Identificativo Area di Emergenza			
9 Identificativi infrastrutture di Accessibilità/Connessione	a	b	
	c	d	
10 Indirizzo	Via Maonetti	11 Civico	1
12 Mappa in allegato (vedi retro)			

Sezione 2 - CARATTERISTICHE GENERALI

POSIZIONE NELL'AGGREGATO	13 Isolata <input type="radio"/> Sì <input checked="" type="radio"/> No	14 <input checked="" type="radio"/> Interna <input type="radio"/> D'estremità <input type="radio"/> D'angolo
15 FRONTE INTERFERENTE SU INFRASTRUTTURA ACCESSIBILITÀ/CONNESSIONE (H>L) O AREA DI EMERGENZA (H>d)	<input type="radio"/> Sì <input checked="" type="radio"/> No	
16 UNITÀ STRUTTURALE SPECIALISTICA	<input type="radio"/> Sì <input checked="" type="radio"/> No	17 <input type="radio"/> Chiesa <input type="radio"/> Teatro <input type="radio"/> Torre/campanile/ciminiera <input type="radio"/> Altro
18 NUMERO PIANI TOTALI (INCLUSI INTERRATI)	2	19 PIANI INTERRATI <input checked="" type="radio"/> 0 <input type="radio"/> 1 <input type="radio"/> 2 <input type="radio"/> ≥3
20 ALTEZZA MEDIA DI PIANO (m)	<input type="radio"/> ≤2,50 <input checked="" type="radio"/> 2,50-3-50 <input type="radio"/> 3,50-5,00 <input type="radio"/> ≥5,00	21 ALTEZZA ALL'IMPOSTA DELLA COPERTURA
22 VOLUME UNICO SU AC	<input type="radio"/> Sì <input checked="" type="radio"/> No	23 SUPERFICIE MEDIA DI PIANO (mq)
24 STRUTTURA PORTANTE VERTICALE	<input type="radio"/> C.a. <input type="radio"/> Acciaio <input type="radio"/> Acciaio-c.l.s. <input checked="" type="radio"/> Muratura <input type="radio"/> Mista (muratura/c.a.) <input type="radio"/> Legno <input type="radio"/> Non identificata	7
25 TIPO MURATURA	<input type="radio"/> Buona <input type="radio"/> Cattiva <input checked="" type="radio"/> Non identificata	26 CORDOLI O CATENE
27 PILASTRI ISOLATI	<input checked="" type="radio"/> Sì <input type="radio"/> No	28 PIANO PILOTIS <input type="radio"/> Sì <input checked="" type="radio"/> No
29 SOPRAELEVAZIONI	<input type="radio"/> Sì <input checked="" type="radio"/> No	31 STATO MANUTENTIVO <input type="radio"/> Carente <input checked="" type="radio"/> Sufficiente <input type="radio"/> Buono
30 DANNO STRUTTURALE	<input type="radio"/> Gravissimo <input type="radio"/> Medio - grave <input type="radio"/> Leggero <input checked="" type="radio"/> Assente	32 PROPRIETÀ <input type="radio"/> Pubblica <input checked="" type="radio"/> Privata
33 MORFOLOGIA	<input checked="" type="radio"/> Pianeggiante <input type="radio"/> Su leggero pendio (15°÷30°) <input type="radio"/> Su forte pendio (>30°)	34 UBICAZIONE
35 <input type="radio"/> Sotto versante incombente o forte pendio	36 <input type="radio"/> Sopra versante incombente o cresta	37 MICROZONAZIONE SISMICA
37 Zona MS (condizione peggiore)	<input type="radio"/> Stabile <input type="radio"/> Stabile con amplificazioni <input checked="" type="radio"/> Instabile	38 Tipo instabilità <input type="radio"/> Frana <input checked="" type="radio"/> Liquefazione <input type="radio"/> Faglia attiva e capace
38 <input type="radio"/> Frana <input checked="" type="radio"/> Liquefazione <input type="radio"/> Faglia attiva e capace	41 <input type="radio"/> Cedimenti differenziali	42 <input type="radio"/> Cavità sotterranee
43 Localizzazione frana <input type="radio"/> Interferente con l'unità strutturale	44 <input type="radio"/> A monte	45 <input type="radio"/> A valle
46 IDROGEOLOGIA	Rischio PAI <input type="radio"/> R1 <input type="radio"/> R2 <input type="radio"/> R3 <input type="radio"/> R4	47 Area alluvionabile <input checked="" type="radio"/> Sì <input type="radio"/> No

Sezione 3 - CARATTERISTICHE SPECIFICHE

48 DESTINAZIONE D'USO (USO ATTUALE)	S90			
49 TIPO E NUMERO UNITÀ D'USO	A <input checked="" type="checkbox"/> Residenziale (H 1)	D <input type="checkbox"/> Turistico (K 0)	G <input type="checkbox"/> Deposito (N 0)	
	B <input type="checkbox"/> Commercio (I 0)	E <input type="checkbox"/> Produzione (L 0)		
	C <input type="checkbox"/> Serv. pubbl. (J 0)	F <input type="checkbox"/> Uffici (M 0)		
50 EPOCA DI COSTRUZIONE E RISTRUTTURAZIONE	<input type="checkbox"/> ≤1919	<input type="checkbox"/> 19-45	<input type="checkbox"/> 46-61	<input checked="" type="checkbox"/> 62-71
	<input type="checkbox"/> 72-81	<input type="checkbox"/> 82-91	<input type="checkbox"/> 92-01	<input type="checkbox"/> ≥2002
51 UTILIZZAZIONE	<input type="radio"/> >65% <input checked="" type="radio"/> 30-65% <input type="radio"/> <30% <input type="radio"/> Non utilizzato <input type="radio"/> In costruzione <input type="radio"/> Non finito <input type="radio"/> Abbandonato			
52 OCCUPANTI	1			

Mappa



Sezione 1 - IDENTIFICATIVI

Data compilazione	04 / 09 / 2017	Codice ISTAT	
1 Regione	VENETO		05
2 Provincia	Treviso		026
3 Comune	Zero Branco		095
4 Località abitata	Branco		20007
5 Sezione censuaria			2
6 Identificativo Aggregato Strutturale	0000017273	00	
7 Identificativo Unità Strutturale	005		
8 Identificativo Area di Emergenza			
9 Identificativi infrastrutture di Accessibilità/Connessione	a	b	
	c	d	
10 Indirizzo	Via Maonetti	11 Civico	1
12 Mappa in allegato (vedi retro)			

Sezione 2 - CARATTERISTICHE GENERALI

POSIZIONE NELL'AGGREGATO	13 Isolata <input type="radio"/> Sì <input checked="" type="radio"/> No	14 <input checked="" type="radio"/> Interna <input type="radio"/> D'estremità <input type="radio"/> D'angolo
15 FRONTE INTERFERENTE SU INFRASTRUTTURA ACCESSIBILITÀ/CONNESSIONE (H>L) O AREA DI EMERGENZA (H>d)	<input type="radio"/> Sì <input checked="" type="radio"/> No	
16 UNITÀ STRUTTURALE SPECIALISTICA	<input type="radio"/> Sì <input checked="" type="radio"/> No	17 <input type="radio"/> Chiesa <input type="radio"/> Teatro <input type="radio"/> Torre/campanile/ciminiera <input type="radio"/> Altro
18 NUMERO PIANI TOTALI (INCLUSI INTERRATI)	2	19 PIANI INTERRATI <input checked="" type="radio"/> 0 <input type="radio"/> 1 <input type="radio"/> 2 <input type="radio"/> ≥3
20 ALTEZZA MEDIA DI PIANO (m)	<input type="radio"/> ≤2,50 <input checked="" type="radio"/> 2,50-3-50 <input type="radio"/> 3,50-5,00 <input type="radio"/> ≥5,00	21 ALTEZZA ALL'IMPOSTA DELLA COPERTURA
22 VOLUME UNICO SU AC	<input type="radio"/> Sì <input checked="" type="radio"/> No	23 SUPERFICIE MEDIA DI PIANO (mq)
24 STRUTTURA PORTANTE VERTICALE	<input type="radio"/> C.a. <input type="radio"/> Acciaio <input type="radio"/> Acciaio-c.l.s. <input checked="" type="radio"/> Muratura <input type="radio"/> Mista (muratura/c.a.) <input type="radio"/> Legno <input type="radio"/> Non identificata	6
25 TIPO MURATURA	<input type="radio"/> Buona <input type="radio"/> Cattiva <input checked="" type="radio"/> Non identificata	26 CORDOLI O CATENE <input type="radio"/> Sì <input checked="" type="radio"/> No
27 PILASTRI ISOLATI	<input type="radio"/> Sì <input checked="" type="radio"/> No	28 PIANO PILOTIS <input type="radio"/> Sì <input checked="" type="radio"/> No
29 SOPRAELEVAZIONI	<input type="radio"/> Sì <input checked="" type="radio"/> No	31 STATO MANUTENTIVO <input type="radio"/> Carente <input checked="" type="radio"/> Sufficiente <input type="radio"/> Buono
30 DANNO STRUTTURALE	<input type="radio"/> Gravissimo <input type="radio"/> Medio - grave <input type="radio"/> Leggero <input checked="" type="radio"/> Assente	32 PROPRIETÀ <input type="radio"/> Pubblica <input checked="" type="radio"/> Privata
33 MORFOLOGIA	<input checked="" type="radio"/> Pianeggiante <input type="radio"/> Su leggero pendio (15°÷30°) <input type="radio"/> Su forte pendio (>30°)	34 UBICAZIONE <input type="radio"/> Sotto versante incombente o forte pendio <input checked="" type="radio"/> Sopra versante incombente o cresta
35 MICROZONAZIONE SISMICA	37 Zona MS (condizione peggiore) <input type="radio"/> Stabile <input type="radio"/> Stabile con amplificazioni <input checked="" type="radio"/> Instabile	38 Tipo instabilità <input type="radio"/> Frana <input checked="" type="radio"/> Liquefazione <input type="radio"/> Faglia attiva e capace <input type="radio"/> Cedimenti differenziali <input type="radio"/> Cavità sotterranee
39 GEOLOGIA / IDROGEOLOGIA	43 Localizzazione frana <input type="radio"/> Interferente con l'unità strutturale <input type="radio"/> A monte <input type="radio"/> A valle	44 Rischio PAI <input type="radio"/> R1 <input type="radio"/> R2 <input type="radio"/> R3 <input type="radio"/> R4 <input checked="" type="radio"/> Area alluvionabile <input type="radio"/> Sì <input type="radio"/> No

Sezione 3 - CARATTERISTICHE SPECIFICHE

48 DESTINAZIONE D'USO (USO ATTUALE)	S90			
49 TIPO E NUMERO UNITÀ D'USO	A <input checked="" type="checkbox"/> Residenziale (H 1)	D <input type="checkbox"/> Turistico (K 0)	G <input type="checkbox"/> Deposito (N 0)	
	B <input type="checkbox"/> Commercio (I 0)	E <input type="checkbox"/> Produzione (L 0)		
	C <input type="checkbox"/> Serv. pubbl. (J 0)	F <input type="checkbox"/> Uffici (M 0)		
50 EPOCA DI COSTRUZIONE E RISTRUTTURAZIONE	<input type="checkbox"/> ≤1919 <input type="checkbox"/> 19-45 <input type="checkbox"/> 46-61 <input checked="" type="checkbox"/> 62-71 <input type="checkbox"/> 72-81 <input type="checkbox"/> 82-91 <input type="checkbox"/> 92-01 <input type="checkbox"/> ≥2002			
51 UTILIZZAZIONE	<input type="radio"/> >65% <input checked="" type="radio"/> 30-65% <input type="radio"/> <30% <input type="radio"/> Non utilizzato <input type="radio"/> In costruzione <input type="radio"/> Non finito <input type="radio"/> Abbandonato			
52 OCCUPANTI	1			

Mappa



000001727300

Sezione 1 - IDENTIFICATIVI

Data compilazione	04 / 09 / 2017	Codice ISTAT	
1 Regione	VENETO		05
2 Provincia	Treviso		026
3 Comune	Zero Branco		095
4 Località abitata	Branco		20007
5 Sezione censuaria			2
6 Identificativo Aggregato Strutturale	0000017273	00	
7 Identificativo Unità Strutturale	006		
8 Identificativo Area di Emergenza			
9 Identificativi infrastrutture di Accessibilità/Connessione	a	b	
	c	d	
10 Indirizzo	Via Maonetti	11 Civico	3
12 Mappa in allegato (vedi retro)			

Sezione 2 - CARATTERISTICHE GENERALI

POSIZIONE NELL'AGGREGATO	13 Isolata <input type="radio"/> Sì <input checked="" type="radio"/> No	14 <input checked="" type="radio"/> Interna <input type="radio"/> D'estremità <input type="radio"/> D'angolo
15 FRONTE INTERFERENTE SU INFRASTRUTTURA ACCESSIBILITÀ/CONNESSIONE (H>L) O AREA DI EMERGENZA (H>d)	<input type="radio"/> Sì <input checked="" type="radio"/> No	
16 UNITÀ STRUTTURALE SPECIALISTICA	<input type="radio"/> Sì <input checked="" type="radio"/> No	17 <input type="radio"/> Chiesa <input type="radio"/> Teatro <input type="radio"/> Torre/campanile/ciminiera <input type="radio"/> Altro
18 NUMERO PIANI TOTALI (INCLUSI INTERRATI)	2	19 PIANI INTERRATI <input checked="" type="radio"/> 0 <input type="radio"/> 1 <input type="radio"/> 2 <input type="radio"/> ≥3
20 ALTEZZA MEDIA DI PIANO (m)	<input type="radio"/> ≤2,50 <input checked="" type="radio"/> 2,50-3-50 <input type="radio"/> 3,50-5,00 <input type="radio"/> ≥5,00	21 ALTEZZA ALL'IMPOSTA DELLA COPERTURA
22 VOLUME UNICO SU AC	<input type="radio"/> Sì <input checked="" type="radio"/> No	23 SUPERFICIE MEDIA DI PIANO (mq)
24 STRUTTURA PORTANTE VERTICALE	<input type="radio"/> C.a. <input type="radio"/> Acciaio <input type="radio"/> Acciaio-c.l.s. <input checked="" type="radio"/> Muratura <input type="radio"/> Mista (muratura/c.a.) <input type="radio"/> Legno <input type="radio"/> Non identificata	7
25 TIPO MURATURA	<input type="radio"/> Buona <input type="radio"/> Cattiva <input checked="" type="radio"/> Non identificata	26 CORDOLI O CATENE
27 PILASTRI ISOLATI	<input checked="" type="radio"/> Sì <input type="radio"/> No	28 PIANO PILOTIS <input type="radio"/> Sì <input checked="" type="radio"/> No
29 SOPRAELEVAZIONI	<input type="radio"/> Sì <input checked="" type="radio"/> No	31 STATO MANUTENTIVO
30 DANNO STRUTTURALE	<input type="radio"/> Gravissimo <input type="radio"/> Medio - grave <input type="radio"/> Leggero <input checked="" type="radio"/> Assente	<input type="radio"/> Carente <input type="radio"/> Sufficiente <input checked="" type="radio"/> Buono
PROPRIETÀ	32 <input type="radio"/> Pubblica	33 <input checked="" type="radio"/> Privata
34 MORFOLOGIA	<input checked="" type="radio"/> Pianeggiante <input type="radio"/> Su leggero pendio (15°÷30°) <input type="radio"/> Su forte pendio (>30°)	
UBICAZIONE	35 <input type="radio"/> Sotto versante incombente o forte pendio	36 <input type="radio"/> Sopra versante incombente o cresta
MICROZONAZIONE SISMICA	37 Zona MS (condizione peggiore) <input type="radio"/> Stabile <input type="radio"/> Stabile con amplificazioni <input checked="" type="radio"/> Instabile	
Tipo instabilità	38 <input type="radio"/> Frana <input checked="" type="radio"/> Liquefazione <input type="radio"/> Faglia attiva e capace	41 <input type="radio"/> Cedimenti differenziali <input type="radio"/> Cavità sotterranee
42	43 <input type="radio"/> Localizzazione frana <input checked="" type="radio"/> Interferente con l'unità strutturale	44 <input type="radio"/> A monte <input type="radio"/> A valle
45	46 IDROGEOLOGIA	47 Area alluvionabile <input checked="" type="radio"/> Sì <input type="radio"/> No
Rischio PAI	<input type="radio"/> R1 <input type="radio"/> R2 <input type="radio"/> R3 <input type="radio"/> R4	

Sezione 3 - CARATTERISTICHE SPECIFICHE

48 DESTINAZIONE D'USO (USO ATTUALE)	S90			
49 TIPO E NUMERO UNITÀ D'USO	A <input checked="" type="checkbox"/> Residenziale (H 1)	D <input type="checkbox"/> Turistico (K 0)	G <input type="checkbox"/> Deposito (N 0)	
	B <input type="checkbox"/> Commercio (I 0)	E <input type="checkbox"/> Produzione (L 0)		
	C <input type="checkbox"/> Serv. pubbl. (J 0)	F <input type="checkbox"/> Uffici (M 0)		
50 EPOCA DI COSTRUZIONE E RISTRUTTURAZIONE	<input type="checkbox"/> ≤1919	<input type="checkbox"/> 19-45	<input type="checkbox"/> 46-61	<input type="checkbox"/> 62-71
	<input type="checkbox"/> 72-81	<input checked="" type="checkbox"/> 82-91	<input type="checkbox"/> 92-01	<input type="checkbox"/> ≥2002
51 UTILIZZAZIONE	<input checked="" type="radio"/> >65% <input type="radio"/> 30-65% <input type="radio"/> <30% <input type="radio"/> Non utilizzato <input type="radio"/> In costruzione <input type="radio"/> Non finito <input type="radio"/> Abbandonato			
52 OCCUPANTI	2			

Mappa



Sezione 1 - IDENTIFICATIVI

Data compilazione	04 / 09 / 2017	Codice ISTAT	
1 Regione	VENETO		05
2 Provincia	Treviso		026
3 Comune	Zero Branco		095
4 Località abitata	Branco		20007
5 Sezione censuaria			2
6 Identificativo Aggregato Strutturale	0000017273	00	
7 Identificativo Unità Strutturale	007		
8 Identificativo Area di Emergenza			
9 Identificativi infrastrutture di Accessibilità/Connessione	a	b	
	c	d	
10 Indirizzo	Via Maonetti	11 Civico	3
12 Mappa in allegato (vedi retro)			

Sezione 2 - CARATTERISTICHE GENERALI

POSIZIONE NELL'AGGREGATO	13 Isolata <input type="radio"/> Sì <input checked="" type="radio"/> No	14 <input type="radio"/> Interna <input checked="" type="radio"/> D'estremità <input type="radio"/> D'angolo
15 FRONTE INTERFERENTE SU INFRASTRUTTURA ACCESSIBILITÀ/CONNESSIONE (H>L) O AREA DI EMERGENZA (H>d)	<input type="radio"/> Sì <input checked="" type="radio"/> No	
16 UNITÀ STRUTTURALE SPECIALISTICA	<input type="radio"/> Sì <input checked="" type="radio"/> No	17 <input type="radio"/> Chiesa <input type="radio"/> Teatro <input type="radio"/> Torre/campanile/ciminiera <input type="radio"/> Altro
18 NUMERO PIANI TOTALI (INCLUSI INTERRATI)	1	19 PIANI INTERRATI <input checked="" type="radio"/> 0 <input type="radio"/> 1 <input type="radio"/> 2 <input type="radio"/> ≥3
20 ALTEZZA MEDIA DI PIANO (m)	<input type="radio"/> ≤2,50 <input checked="" type="radio"/> 2,50-3-50 <input type="radio"/> 3,50-5,00 <input type="radio"/> ≥5,00	21 ALTEZZA ALL'IMPOSTA DELLA COPERTURA
22 VOLUME UNICO SU AC	<input type="radio"/> Sì <input checked="" type="radio"/> No	23 SUPERFICIE MEDIA DI PIANO (mq)
24 STRUTTURA PORTANTE VERTICALE	<input type="radio"/> C.a. <input type="radio"/> Acciaio <input type="radio"/> Acciaio-c.l.s. <input checked="" type="radio"/> Muratura <input type="radio"/> Mista (muratura/c.a.) <input type="radio"/> Legno <input type="radio"/> Non identificata	3
25 TIPO MURATURA	<input type="radio"/> Buona <input type="radio"/> Cattiva <input checked="" type="radio"/> Non identificata	26 CORDOLI O CATENE
27 PILASTRI ISOLATI	<input type="radio"/> Sì <input checked="" type="radio"/> No	<input type="radio"/> Sì <input type="radio"/> No
28 PIANO PILOTIS	<input type="radio"/> Sì <input checked="" type="radio"/> No	29 SOPRAELEVAZIONI
29 SOPRAELEVAZIONI	<input type="radio"/> Sì <input checked="" type="radio"/> No	
30 DANNO STRUTTURALE	<input type="radio"/> Gravissimo <input type="radio"/> Medio - grave <input type="radio"/> Leggero <input checked="" type="radio"/> Assente	31 STATO MANUTENTIVO
31 STATO MANUTENTIVO	<input type="radio"/> Carente <input type="radio"/> Sufficiente <input checked="" type="radio"/> Buono	
PROPRIETÀ	32 <input type="radio"/> Pubblica <input checked="" type="radio"/> Privata	
34 MORFOLOGIA	<input checked="" type="radio"/> Pianeggiante <input type="radio"/> Su leggero pendio (15°÷30°) <input type="radio"/> Su forte pendio (>30°)	
UBICAZIONE	35 <input type="radio"/> Sotto versante incombente o forte pendio <input checked="" type="radio"/> Sopra versante incombente o cresta	
MICROZONAZIONE SISMICA	37 Zona MS (condizione peggiore) <input type="radio"/> Stabile <input type="radio"/> Stabile con amplificazioni <input checked="" type="radio"/> Instabile	
38 Tipo instabilità	38 <input type="radio"/> Frana <input checked="" type="radio"/> Liquefazione <input type="radio"/> Faglia attiva e capace	41 <input type="radio"/> Cedimenti differenziali <input type="radio"/> Cavità sotterranee
41 CEDIMENTI DIFFERENZIALI	42 <input type="radio"/> Cavità sotterranee	
42 CAVITÀ SOTTERRANEE	43 <input type="radio"/> Interferente con l'unità strutturale	44 <input type="radio"/> A monte <input type="radio"/> A valle
43 INTERFERENTE CON L'UNITÀ STRUTTURALE	44 <input type="radio"/> A monte <input type="radio"/> A valle	45 <input type="radio"/> A valle
44 A MONTE	45 <input type="radio"/> A valle	
45 A VALLE	46 <input type="radio"/> R1 <input type="radio"/> R2 <input type="radio"/> R3 <input type="radio"/> R4	47 <input checked="" type="radio"/> Sì <input type="radio"/> No
46 RISCHIO PAI	47 <input checked="" type="radio"/> Sì <input type="radio"/> No	

Sezione 3 - CARATTERISTICHE SPECIFICHE

48 DESTINAZIONE D'USO (USO ATTUALE)	S90			
49 TIPO E NUMERO UNITÀ D'USO	A Residenziale (H 0)	D Turistico (K 0)	G <input checked="" type="checkbox"/> Deposito (N 1)	
	B Commercio (I 0)	E Produzione (L 0)		
	C Serv. pubbl. (J 0)	F Uffici (M 0)		
50 EPOCA DI COSTRUZIONE E RISTRUTTURAZIONE	<input type="checkbox"/> ≤1919	<input type="checkbox"/> 19-45	<input type="checkbox"/> 46-61	<input type="checkbox"/> 62-71
			<input checked="" type="checkbox"/> 72-81	<input type="checkbox"/> 82-91
				<input type="checkbox"/> 92-01
				<input type="checkbox"/> ≥2002
51 UTILIZZAZIONE	<input type="radio"/> >65% <input type="radio"/> 30-65% <input checked="" type="radio"/> <30% <input type="radio"/> Non utilizzato <input type="radio"/> In costruzione <input type="radio"/> Non finito <input type="radio"/> Abbandonato			
52 OCCUPANTI	0			

Mappa



Sezione 1 - IDENTIFICATIVI

Data compilazione	04 / 09 / 2017	Codice ISTAT	
1 Regione	VENETO		05
2 Provincia	Treviso		026
3 Comune	Zero Branco		095
4 Località abitata	Zero Branco		10005
5 Sezione censuaria			1
6 Identificativo Aggregato Strutturale	0000017659	00	
7 Identificativo Unità Strutturale	999		
8 Identificativo Area di Emergenza	0000000001		
9 Identificativi infrastrutture di Accessibilità/Connessione	a	b	
	c	d	
10 Indirizzo	Via IV Novembre	11 Civico	
12 Mappa in allegato (vedi retro)			

Sezione 2 - CARATTERISTICHE GENERALI

POSIZIONE NELL'AGGREGATO	13 Isolata <input checked="" type="radio"/> Sì <input type="radio"/> No	14 <input type="radio"/> Interna <input type="radio"/> D'estremità <input type="radio"/> D'angolo
15 FRONTE INTERFERENTE SU INFRASTRUTTURA ACCESSIBILITÀ/CONNESSIONE (H>L) O AREA DI EMERGENZA (H>d)	<input checked="" type="radio"/> Sì <input type="radio"/> No	
16 UNITÀ STRUTTURALE SPECIALISTICA	<input type="radio"/> Sì <input checked="" type="radio"/> No	17 <input type="radio"/> Chiesa <input type="radio"/> Teatro <input type="radio"/> Torre/campanile/ciminiera <input type="radio"/> Altro
18 NUMERO PIANI TOTALI (INCLUSI INTERRATI)	1	19 PIANI INTERRATI <input checked="" type="radio"/> 0 <input type="radio"/> 1 <input type="radio"/> 2 <input type="radio"/> ≥3
20 ALTEZZA MEDIA DI PIANO (m)	<input type="radio"/> ≤2,50 <input type="radio"/> 2,50-3-50 <input checked="" type="radio"/> 3,50-5,00 <input type="radio"/> ≥5,00	21 ALTEZZA ALL'IMPOSTA DELLA COPERTURA
22 VOLUME UNICO SU AC	<input type="radio"/> Sì <input checked="" type="radio"/> No	23 SUPERFICIE MEDIA DI PIANO (mq)
24 STRUTTURA PORTANTE VERTICALE	<input checked="" type="radio"/> C.a. <input type="radio"/> Acciaio <input type="radio"/> Acciaio-c.l.s. <input type="radio"/> Muratura <input type="radio"/> Mista (muratura/c.a.) <input type="radio"/> Legno <input type="radio"/> Non identificata	5
25 TIPO MURATURA	<input type="radio"/> Buona <input type="radio"/> Cattiva <input type="radio"/> Non identificata	26 CORDOLI O CATENE <input type="radio"/> Sì <input checked="" type="radio"/> No
27 PILASTRI ISOLATI	<input type="radio"/> Sì <input checked="" type="radio"/> No	28 PIANO PILOTIS <input type="radio"/> Sì <input checked="" type="radio"/> No
30 DANNO STRUTTURALE	<input type="radio"/> Gravissimo <input type="radio"/> Medio - grave <input type="radio"/> Leggero <input checked="" type="radio"/> Assente	29 SOPRAELEVAZIONI <input type="radio"/> Sì <input checked="" type="radio"/> No
PROPRIETÀ	32 <input checked="" type="checkbox"/> Pubblica	31 STATO MANUTENTIVO <input type="radio"/> Carente <input type="radio"/> Sufficiente <input checked="" type="radio"/> Buono
34 MORFOLOGIA	33 <input type="checkbox"/> Privata	
UBICAZIONE	35 <input type="checkbox"/> Sotto versante incombente o forte pendio	36 <input type="checkbox"/> Sopra versante incombente o cresta
MICROZONAZIONE SISMICA	37 Zona MS (condizione peggiore) <input type="radio"/> Stabile <input type="radio"/> Stabile con amplificazioni <input checked="" type="radio"/> Instabile	
GEOLOGIA / IDROGEOLOGIA	Tipo instabilità 38 <input type="checkbox"/> Frana <input checked="" type="checkbox"/> Liquefazione 39 <input checked="" type="checkbox"/> Faglia attiva e capace 40 <input type="checkbox"/> Cedimenti differenziali 41 <input type="checkbox"/> Cavità sotterranee	
	Localizzazione frana 43 <input type="checkbox"/> Interferente con l'unità strutturale 44 <input type="checkbox"/> A monte 45 <input type="checkbox"/> A valle	
	Rischio PAI <input type="radio"/> R1 <input type="radio"/> R2 <input type="radio"/> R3 <input type="radio"/> R4	47 Area alluvionabile <input type="radio"/> Sì <input checked="" type="radio"/> No

Sezione 3 - CARATTERISTICHE SPECIFICHE

48 DESTINAZIONE D'USO (USO ATTUALE)	S74			
49 TIPO E NUMERO UNITÀ D'USO	A Residenziale (H 0)	D Turistico (K 0)	G Deposito (N 0)	
	B Commercio (I 0)	E Produzione (L 0)		
	C <input checked="" type="checkbox"/> Serv. pubbl. (J 1)	F Uffici (M 0)		
50 EPOCA DI COSTRUZIONE E RISTRUTTURAZIONE	<input type="checkbox"/> ≤1919	<input type="checkbox"/> 19-45	<input type="checkbox"/> 46-61	<input type="checkbox"/> 62-71
	<input type="checkbox"/> 72-81	<input type="checkbox"/> 82-91	<input type="checkbox"/> 92-01	<input checked="" type="checkbox"/> ≥2002
51 UTILIZZAZIONE	<input type="radio"/> >65% <input type="radio"/> 30-65% <input checked="" type="radio"/> <30% <input type="radio"/> Non utilizzato <input type="radio"/> In costruzione <input type="radio"/> Non finito <input type="radio"/> Abbandonato			
52 OCCUPANTI	0			

Mappa

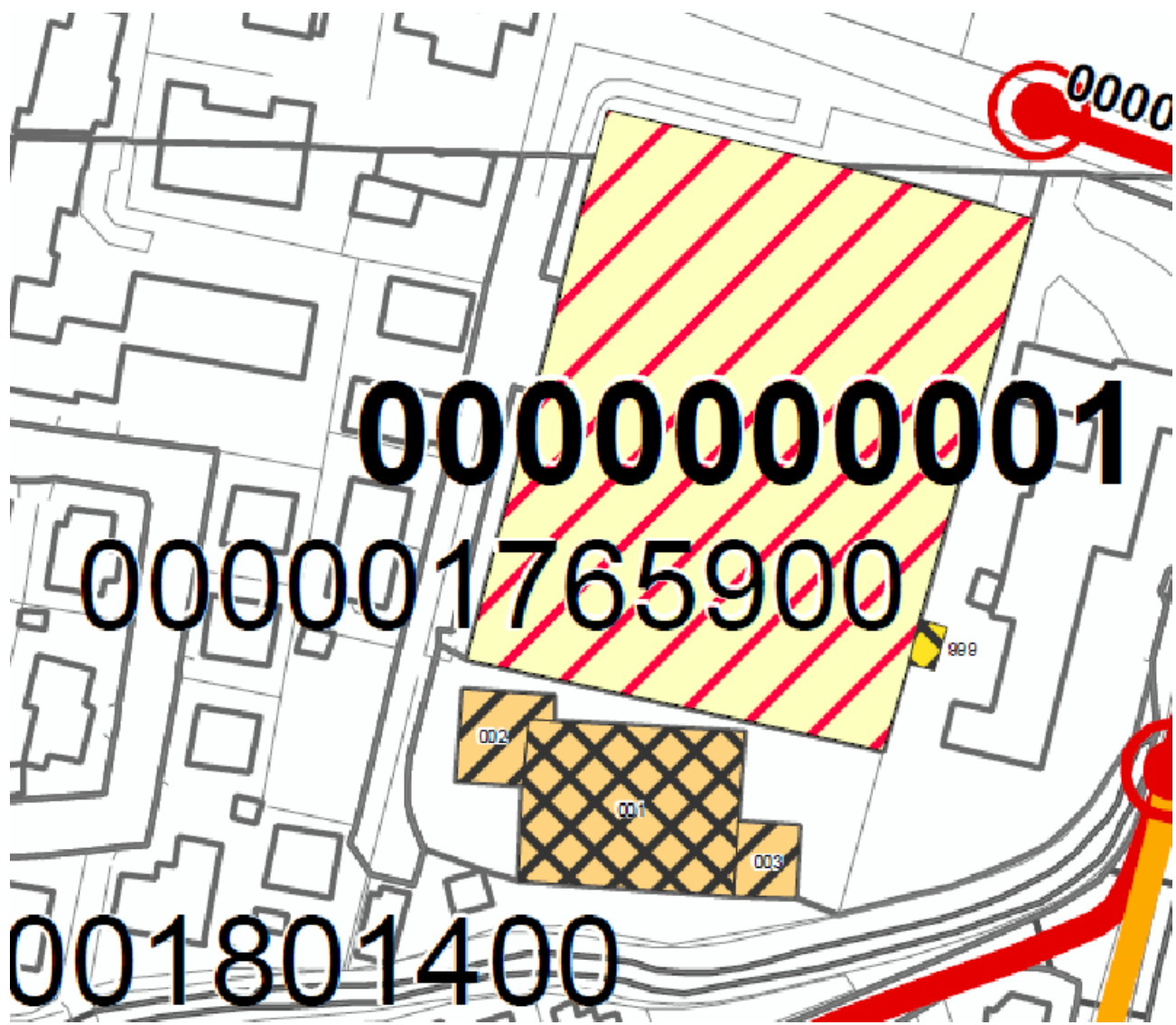

Sezione 1 - IDENTIFICATIVI

Data compilazione	04 / 09 / 2017	Codice ISTAT	
1 Regione	VENETO		05
2 Provincia	Treviso		026
3 Comune	Zero Branco		095
4 Località abitata	Zero Branco		10005
5 Sezione censuaria			4
6 Identificativo Aggregato Strutturale	0000017847	00	
7 Identificativo Unità Strutturale	999		
8 Identificativo Area di Emergenza	0000000002		
9 Identificativi infrastrutture di Accessibilità/Connessione	a	b	
	c	d	
10 Indirizzo	Via Talierno	11 Civico	
12 Mappa in allegato (vedi retro)			

Sezione 2 - CARATTERISTICHE GENERALI

POSIZIONE NELL'AGGREGATO	13 Isolata <input checked="" type="radio"/> Sì <input type="radio"/> No	14 <input type="radio"/> Interna <input type="radio"/> D'estremità <input type="radio"/> D'angolo
15 FRONTE INTERFERENTE SU INFRASTRUTTURA ACCESSIBILITÀ/CONNESSIONE (H>L) O AREA DI EMERGENZA (H>d)	<input checked="" type="radio"/> Sì <input type="radio"/> No	
16 UNITÀ STRUTTURALE SPECIALISTICA	<input type="radio"/> Sì <input checked="" type="radio"/> No	17 <input type="radio"/> Chiesa <input type="radio"/> Teatro <input type="radio"/> Torre/campanile/ciminiera <input type="radio"/> Altro
18 NUMERO PIANI TOTALI (INCLUSI INTERRATI)	1	19 PIANI INTERRATI <input checked="" type="radio"/> 0 <input type="radio"/> 1 <input type="radio"/> 2 <input type="radio"/> ≥3
20 ALTEZZA MEDIA DI PIANO (m)	<input type="radio"/> ≤2,50 <input type="radio"/> 2,50-3-50 <input type="radio"/> 3,50-5,00 <input checked="" type="radio"/> ≥5,00	21 ALTEZZA ALL'IMPOSTA DELLA COPERTURA
22 VOLUME UNICO SU AC	<input type="radio"/> Sì <input type="radio"/> No	23 SUPERFICIE MEDIA DI PIANO (mq)
24 STRUTTURA PORTANTE VERTICALE	<input checked="" type="radio"/> C.a. <input type="radio"/> Acciaio <input type="radio"/> Acciaio-c.l.s. <input type="radio"/> Muratura <input type="radio"/> Mista (muratura/c.a.) <input type="radio"/> Legno <input type="radio"/> Non identificata	6
25 TIPO MURATURA	<input type="radio"/> Buona <input type="radio"/> Cattiva <input type="radio"/> Non identificata	26 CORDOLI O CATENE <input type="radio"/> Sì <input checked="" type="radio"/> No
27 PILASTRI ISOLATI	<input type="radio"/> Sì <input checked="" type="radio"/> No	28 PIANO PILOTIS <input type="radio"/> Sì <input checked="" type="radio"/> No
29 SOPRAELEVAZIONI	<input type="radio"/> Sì <input checked="" type="radio"/> No	31 STATO MANUTENTIVO <input type="radio"/> Carente <input type="radio"/> Sufficiente <input checked="" type="radio"/> Buono
30 DANNO STRUTTURALE	<input type="radio"/> Gravissimo <input type="radio"/> Medio - grave <input type="radio"/> Leggero <input checked="" type="radio"/> Assente	32 PROPRIETÀ <input checked="" type="checkbox"/> Pubblica <input type="checkbox"/> Privata
33 MORFOLOGIA	<input checked="" type="radio"/> Pianeggiante <input type="radio"/> Su leggero pendio (15°÷30°) <input type="radio"/> Su forte pendio (>30°)	34 UBICAZIONE <input type="checkbox"/> Sotto versante incombente o forte pendio <input type="checkbox"/> Sopra versante incombente o cresta
35 MICROZONAZIONE SISMICA	37 Zona MS (condizione peggiore) <input type="radio"/> Stabile <input type="radio"/> Stabile con amplificazioni <input checked="" type="radio"/> Instabile	38 Tipo instabilità <input type="checkbox"/> Frana <input checked="" type="checkbox"/> Liquefazione <input type="checkbox"/> Faglia attiva e capace <input type="checkbox"/> Cedimenti differenziali <input type="checkbox"/> Cavità sotterranee
39 GEOLOGIA / IDROGEOLOGIA	43 Localizzazione frana <input type="checkbox"/> Interferente con l'unità strutturale <input type="checkbox"/> A monte <input type="checkbox"/> A valle	44 Rischio PAI <input type="radio"/> R1 <input type="radio"/> R2 <input type="radio"/> R3 <input type="radio"/> R4 <input type="radio"/> Area alluvionabile <input checked="" type="radio"/> Sì <input type="radio"/> No

Sezione 3 - CARATTERISTICHE SPECIFICHE

48 DESTINAZIONE D'USO (USO ATTUALE)	S66			
49 TIPO E NUMERO UNITÀ D'USO	A Residenziale (H 0)	D Turistico (K 0)	G Deposito (N 0)	
	B Commercio (I 0)	E Produzione (L 0)		
	C Serv. pubbl. (J 1)	F Uffici (M 0)		
50 EPOCA DI COSTRUZIONE E RISTRUTTURAZIONE	≤1919	19-45	46-61	62-71
				72-81
				82-91
				92-01
				✓ ≥2002
51 UTILIZZAZIONE	<input type="radio"/> >65% <input type="radio"/> 30-65% <input checked="" type="radio"/> <30% <input type="radio"/> Non utilizzato <input type="radio"/> In costruzione <input type="radio"/> Non finito <input type="radio"/> Abbandonato			
52 OCCUPANTI	30			

Mappa

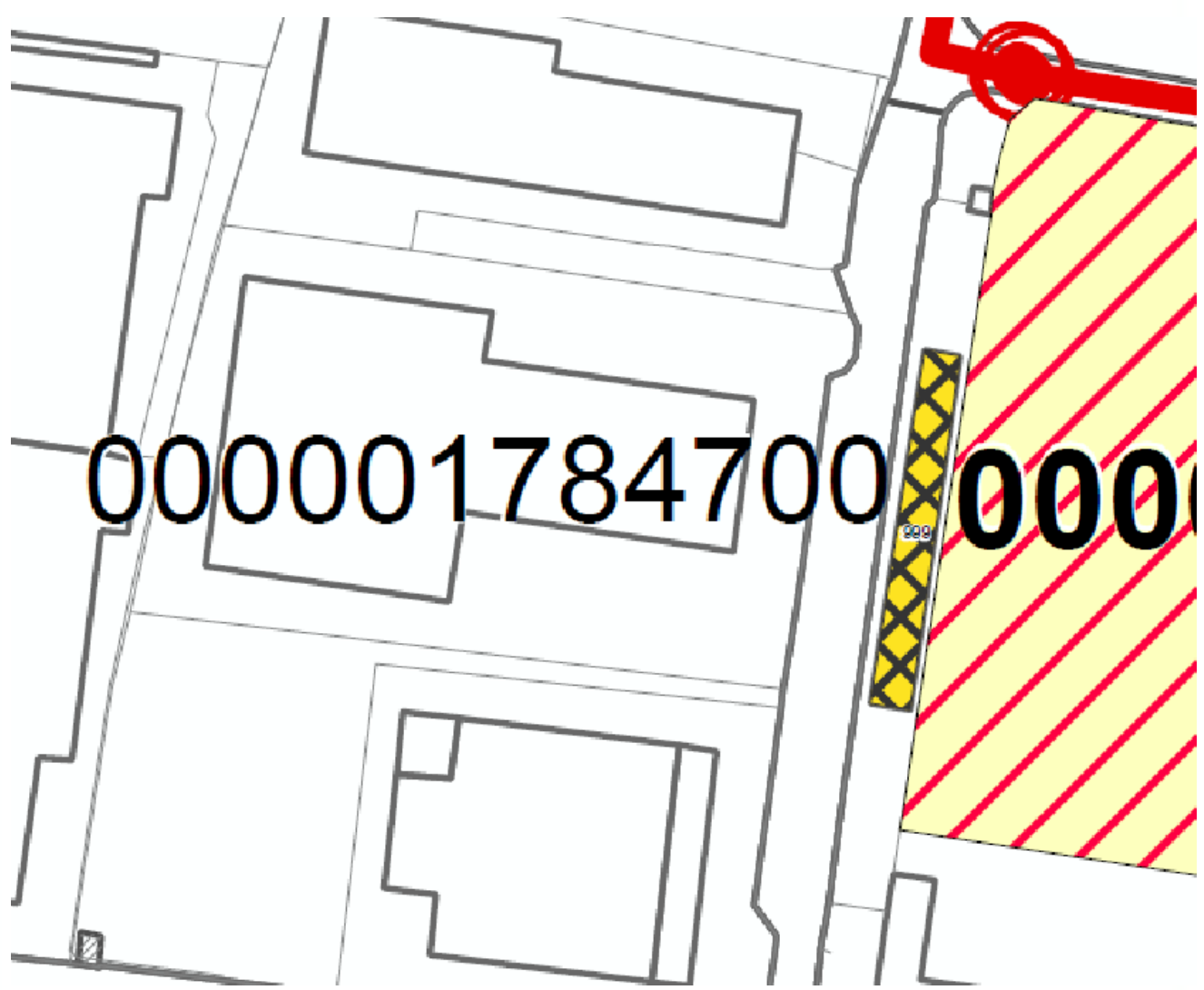

000001784700 0000

Sezione 1 - IDENTIFICATIVI

Data compilazione	04 / 09 / 2017	Codice ISTAT	
1 Regione	VENETO		05
2 Provincia	Treviso		026
3 Comune	Zero Branco		095
4 Località abitata	Zero Branco		10005
5 Sezione censuaria			1
6 Identificativo Aggregato Strutturale	0000017888	00	
7 Identificativo Unità Strutturale	001		
8 Identificativo Area di Emergenza			
9 Identificativi infrastrutture di Accessibilità/Connessione	a 0000000018	b	
	c	d	
10 Indirizzo	Via IV Novembre	11 Civico	
12 Mappa in allegato (vedi retro)			

Sezione 2 - CARATTERISTICHE GENERALI

POSIZIONE NELL'AGGREGATO	13 Isolata <input type="radio"/> Sì <input checked="" type="radio"/> No	14 <input checked="" type="radio"/> Interna <input type="radio"/> D'estremità <input type="radio"/> D'angolo
15 FRONTE INTERFERENTE SU INFRASTRUTTURA ACCESSIBILITÀ/CONNESSIONE (H>L) O AREA DI EMERGENZA (H>d)	<input checked="" type="radio"/> Sì <input type="radio"/> No	
16 UNITÀ STRUTTURALE SPECIALISTICA	<input type="radio"/> Sì <input checked="" type="radio"/> No	17 <input type="radio"/> Chiesa <input type="radio"/> Teatro <input type="radio"/> Torre/campanile/ciminiera <input type="radio"/> Altro
18 NUMERO PIANI TOTALI (INCLUSI INTERRATI)	2	19 PIANI INTERRATI <input checked="" type="radio"/> 0 <input type="radio"/> 1 <input type="radio"/> 2 <input type="radio"/> ≥3
20 ALTEZZA MEDIA DI PIANO (m)	<input type="radio"/> ≤2,50 <input checked="" type="radio"/> 2,50-3-50 <input type="radio"/> 3,50-5,00 <input type="radio"/> ≥5,00	21 ALTEZZA ALL'IMPOSTA DELLA COPERTURA
22 VOLUME UNICO SU AC	<input type="radio"/> Sì <input checked="" type="radio"/> No	23 SUPERFICIE MEDIA DI PIANO (mq)
24 STRUTTURA PORTANTE VERTICALE	<input type="radio"/> C.a. <input type="radio"/> Acciaio <input type="radio"/> Acciaio-c.l.s. <input type="radio"/> Muratura <input checked="" type="radio"/> Mista (muratura/c.a.) <input type="radio"/> Legno <input type="radio"/> Non identificata	7
25 TIPO MURATURA	<input checked="" type="radio"/> Buona <input type="radio"/> Cattiva <input type="radio"/> Non identificata	26 CORDOLI O CATENE <input type="radio"/> Sì <input checked="" type="radio"/> No
27 PILASTRI ISOLATI	<input type="radio"/> Sì <input checked="" type="radio"/> No	28 PIANO PILOTIS <input type="radio"/> Sì <input checked="" type="radio"/> No
29 SOPRAELEVAZIONI	<input type="radio"/> Sì <input checked="" type="radio"/> No	31 STATO MANUTENTIVO <input type="radio"/> Carente <input type="radio"/> Sufficiente <input checked="" type="radio"/> Buono
30 DANNO STRUTTURALE	<input type="radio"/> Gravissimo <input type="radio"/> Medio - grave <input type="radio"/> Leggero <input checked="" type="radio"/> Assente	32 PROPRIETÀ <input type="radio"/> Pubblica <input checked="" type="radio"/> Privata
34 MORFOLOGIA	<input checked="" type="radio"/> Pianeggiante <input type="radio"/> Su leggero pendio (15°÷30°) <input type="radio"/> Su forte pendio (>30°)	33
UBICAZIONE	35 <input type="radio"/> Sotto versante incombente o forte pendio <input checked="" type="radio"/> Sopra versante incombente o cresta	36
MICROZONAZIONE SISMICA	37 Zona MS (condizione peggiore) <input type="radio"/> Stabile <input type="radio"/> Stabile con amplificazioni <input checked="" type="radio"/> Instabile	38
38 Tipo instabilità	<input type="radio"/> Frana <input checked="" type="radio"/> Liquefazione <input type="radio"/> Faglia attiva e capace	41 Cedimenti differenziali
39	<input checked="" type="radio"/> Interferente con l'unità strutturale	42 Cavità sotterranee
40		44 A monte
41		45 A valle
42		47 Area alluvionabile <input checked="" type="radio"/> Sì <input type="radio"/> No
43		
44		
45		
46		
47		

Sezione 3 - CARATTERISTICHE SPECIFICHE

48 DESTINAZIONE D'USO (USO ATTUALE)	S90			
49 TIPO E NUMERO UNITÀ D'USO	A <input checked="" type="checkbox"/> Residenziale (H 1)	D <input type="checkbox"/> Turistico (K 0)	G <input type="checkbox"/> Deposito (N 0)	
	B <input type="checkbox"/> Commercio (I 0)	E <input type="checkbox"/> Produzione (L 0)		
	C <input type="checkbox"/> Serv. pubbl. (J 0)	F <input type="checkbox"/> Uffici (M 0)		
50 EPOCA DI COSTRUZIONE E RISTRUTTURAZIONE	<input type="checkbox"/> ≤1919	<input type="checkbox"/> 19-45	<input checked="" type="checkbox"/> 46-61	<input type="checkbox"/> 62-71 <input type="checkbox"/> 72-81 <input type="checkbox"/> 82-91 <input type="checkbox"/> 92-01 <input checked="" type="checkbox"/> ≥2002
51 UTILIZZAZIONE	<input type="radio"/> >65% <input type="radio"/> 30-65% <input type="radio"/> <30% <input checked="" type="radio"/> Non utilizzato <input type="radio"/> In costruzione <input type="radio"/> Non finito <input type="radio"/> Abbandonato			
52 OCCUPANTI	0			

Mappa



Sezione 1 - IDENTIFICATIVI

Data compilazione	04 / 09 / 2017	Codice ISTAT	
1 Regione	VENETO		05
2 Provincia	Treviso		026
3 Comune	Zero Branco		095
4 Località abitata	Zero Branco		10005
5 Sezione censuaria			1
6 Identificativo Aggregato Strutturale	0000017888	00	
7 Identificativo Unità Strutturale	002		
8 Identificativo Area di Emergenza			
9 Identificativi infrastrutture di Accessibilità/Connessione	a	b	
	c	d	
10 Indirizzo	Via IV Novembre	11 Civico	
12 Mappa in allegato (vedi retro)			

Sezione 2 - CARATTERISTICHE GENERALI

POSIZIONE NELL'AGGREGATO	13 Isolata <input type="radio"/> Sì <input checked="" type="radio"/> No	14 <input type="radio"/> Interna <input checked="" type="radio"/> D'estremità <input type="radio"/> D'angolo
15 FRONTE INTERFERENTE SU INFRASTRUTTURA ACCESSIBILITÀ/CONNESSIONE (H>L) O AREA DI EMERGENZA (H>d)	<input type="radio"/> Sì <input checked="" type="radio"/> No	
16 UNITÀ STRUTTURALE SPECIALISTICA	<input type="radio"/> Sì <input checked="" type="radio"/> No	17 <input type="radio"/> Chiesa <input type="radio"/> Teatro <input type="radio"/> Torre/campanile/ciminiera <input type="radio"/> Altro
18 NUMERO PIANI TOTALI (INCLUSI INTERRATI)	2	19 PIANI INTERRATI <input checked="" type="radio"/> 0 <input type="radio"/> 1 <input type="radio"/> 2 <input type="radio"/> ≥3
20 ALTEZZA MEDIA DI PIANO (m)	<input type="radio"/> ≤2,50 <input checked="" type="radio"/> 2,50-3-50 <input type="radio"/> 3,50-5,00 <input type="radio"/> ≥5,00	21 ALTEZZA ALL'IMPOSTA DELLA COPERTURA
22 VOLUME UNICO SU AC	<input type="radio"/> Sì <input checked="" type="radio"/> No	23 SUPERFICIE MEDIA DI PIANO (mq)
24 STRUTTURA PORTANTE VERTICALE	<input type="radio"/> C.a. <input type="radio"/> Acciaio <input type="radio"/> Acciaio-c.l.s. <input type="radio"/> Muratura <input checked="" type="radio"/> Mista (muratura/c.a.) <input type="radio"/> Legno <input type="radio"/> Non identificata	6
25 TIPO MURATURA	<input checked="" type="radio"/> Buona <input type="radio"/> Cattiva <input type="radio"/> Non identificata	26 CORDOLI O CATENE
27 PILASTRI ISOLATI	<input type="radio"/> Sì <input checked="" type="radio"/> No	<input type="radio"/> Sì <input checked="" type="radio"/> No
28 PIANO PILOTIS	<input type="radio"/> Sì <input checked="" type="radio"/> No	29 SOPRAELEVAZIONI
29 SOPRAELEVAZIONI	<input type="radio"/> Sì <input checked="" type="radio"/> No	
30 DANNO STRUTTURALE	<input type="radio"/> Gravissimo <input type="radio"/> Medio - grave <input type="radio"/> Leggero <input checked="" type="radio"/> Assente	31 STATO MANUTENTIVO
PROPRIETÀ	32 <input type="radio"/> Pubblica <input checked="" type="radio"/> Privata	<input type="radio"/> Carente <input type="radio"/> Sufficiente <input checked="" type="radio"/> Buono
34 MORFOLOGIA	<input checked="" type="radio"/> Pianeggiante <input type="radio"/> Su leggero pendio (15°÷30°) <input type="radio"/> Su forte pendio (>30°)	
UBICAZIONE	35 <input type="radio"/> Sotto versante incombente o forte pendio <input checked="" type="radio"/> Sopra versante incombente o cresta	
MICROZONAZIONE SISMICA	37 Zona MS (condizione peggiore) <input type="radio"/> Stabile <input type="radio"/> Stabile con amplificazioni <input checked="" type="radio"/> Instabile	
38 Tipo instabilità	<input type="radio"/> Frana <input checked="" type="radio"/> Liquefazione <input type="radio"/> Faglia attiva e capace	41 <input type="radio"/> Cedimenti differenziali <input type="radio"/> Cavità sotterranee
43 Localizzazione frana	<input type="radio"/> Interferente con l'unità strutturale <input type="radio"/> A monte <input type="radio"/> A valle	
44 Rischio PAI	<input type="radio"/> R1 <input type="radio"/> R2 <input type="radio"/> R3 <input type="radio"/> R4	47 Area alluvionabile <input checked="" type="radio"/> Sì <input type="radio"/> No

Sezione 3 - CARATTERISTICHE SPECIFICHE

48 DESTINAZIONE D'USO (USO ATTUALE)	S90			
49 TIPO E NUMERO UNITÀ D'USO	A <input checked="" type="checkbox"/> Residenziale (H 1)	D <input type="checkbox"/> Turistico (K 0)	G <input type="checkbox"/> Deposito (N 0)	
	B <input type="checkbox"/> Commercio (I 0)	E <input type="checkbox"/> Produzione (L 0)		
	C <input type="checkbox"/> Serv. pubbl. (J 0)	F <input type="checkbox"/> Uffici (M 0)		
50 EPOCA DI COSTRUZIONE E RISTRUTTURAZIONE	<input type="checkbox"/> ≤1919 <input type="checkbox"/> 19-45 <input type="checkbox"/> 46-61 <input type="checkbox"/> 62-71 <input type="checkbox"/> 72-81 <input type="checkbox"/> 82-91 <input checked="" type="checkbox"/> 92-01 <input type="checkbox"/> ≥2002			
51 UTILIZZAZIONE	<input type="radio"/> >65% <input type="radio"/> 30-65% <input type="radio"/> <30% <input checked="" type="radio"/> Non utilizzato <input type="radio"/> In costruzione <input type="radio"/> Non finito <input type="radio"/> Abbandonato			
52 OCCUPANTI	0			

Mappa



Sezione 1 - IDENTIFICATIVI

Data compilazione	04 / 09 / 2017	Codice ISTAT	
1 Regione	VENETO		05
2 Provincia	Treviso		026
3 Comune	Zero Branco		095
4 Località abitata	Zero Branco		10005
5 Sezione censuaria			1
6 Identificativo Aggregato Strutturale	0000017888	00	
7 Identificativo Unità Strutturale	003		
8 Identificativo Area di Emergenza			
9 Identificativi infrastrutture di Accessibilità/Connessione	a	b	
	c	d	
10 Indirizzo	Via IV Novembre	11 Civico	
12 Mappa in allegato (vedi retro)			

Sezione 2 - CARATTERISTICHE GENERALI

POSIZIONE NELL'AGGREGATO	13 Isolata <input type="radio"/> Sì <input checked="" type="radio"/> No	14 <input type="radio"/> Interna <input checked="" type="radio"/> D'estremità <input type="radio"/> D'angolo
15 FRONTE INTERFERENTE SU INFRASTRUTTURA ACCESSIBILITÀ/CONNESSIONE (H>L) O AREA DI EMERGENZA (H>d)	<input type="radio"/> Sì <input checked="" type="radio"/> No	
16 UNITÀ STRUTTURALE SPECIALISTICA	<input type="radio"/> Sì <input checked="" type="radio"/> No	17 <input type="radio"/> Chiesa <input type="radio"/> Teatro <input type="radio"/> Torre/campanile/ciminiera <input type="radio"/> Altro
18 NUMERO PIANI TOTALI (INCLUSI INTERRATI)	1	19 PIANI INTERRATI <input checked="" type="radio"/> 0 <input type="radio"/> 1 <input type="radio"/> 2 <input type="radio"/> ≥3
20 ALTEZZA MEDIA DI PIANO (m)	<input type="radio"/> ≤2,50 <input checked="" type="radio"/> 2,50-3-50 <input type="radio"/> 3,50-5,00 <input type="radio"/> ≥5,00	21 ALTEZZA ALL'IMPOSTA DELLA COPERTURA
22 VOLUME UNICO SU AC	<input type="radio"/> Sì <input checked="" type="radio"/> No	23 SUPERFICIE MEDIA DI PIANO (mq)
24 STRUTTURA PORTANTE VERTICALE	<input type="radio"/> C.a. <input type="radio"/> Acciaio <input type="radio"/> Acciaio-c.l.s. <input type="radio"/> Muratura <input checked="" type="radio"/> Mista (muratura/c.a.) <input type="radio"/> Legno <input type="radio"/> Non identificata	3
25 TIPO MURATURA	<input checked="" type="radio"/> Buona <input type="radio"/> Cattiva <input type="radio"/> Non identificata	26 CORDOLI O CATENE <input type="radio"/> Sì <input checked="" type="radio"/> No
27 PILASTRI ISOLATI	<input type="radio"/> Sì <input checked="" type="radio"/> No	28 PIANO PILOTIS <input type="radio"/> Sì <input type="radio"/> No
29 SOPRAELEVAZIONI	<input type="radio"/> Sì <input checked="" type="radio"/> No	31 STATO MANUTENTIVO <input type="radio"/> Carente <input type="radio"/> Sufficiente <input checked="" type="radio"/> Buono
30 DANNO STRUTTURALE	<input type="radio"/> Gravissimo <input type="radio"/> Medio - grave <input type="radio"/> Leggero <input checked="" type="radio"/> Assente	32 PROPRIETÀ <input type="radio"/> Pubblica <input checked="" type="radio"/> Privata
34 MORFOLOGIA	<input checked="" type="radio"/> Pianeggiante <input type="radio"/> Su leggero pendio (15°÷30°) <input type="radio"/> Su forte pendio (>30°)	33
UBICAZIONE	35 <input type="radio"/> Sotto versante incombente o forte pendio <input checked="" type="radio"/> Sopra versante incombente o cresta	36
MICROZONAZIONE SISMICA	37 Zona MS (condizione peggiore) <input type="radio"/> Stabile <input type="radio"/> Stabile con amplificazioni <input checked="" type="radio"/> Instabile	38
38 Tipo instabilità	<input type="radio"/> Frana <input type="radio"/> Liquefazione <input checked="" type="radio"/> Faglia attiva e capace	41 Cedimenti differenziali
39	<input type="radio"/> Interferente con l'unità strutturale	42 Cavità sotterranee
40		43 Localizzazione frana
41		44 A monte
42		45 A valle
43		46 IDROGEOLOGIA
44		Rischio PAI <input type="radio"/> R1 <input type="radio"/> R2 <input type="radio"/> R3 <input type="radio"/> R4
45		47 Area alluvionabile <input checked="" type="radio"/> Sì <input type="radio"/> No

Sezione 3 - CARATTERISTICHE SPECIFICHE

48 DESTINAZIONE D'USO (USO ATTUALE)	S90			
49 TIPO E NUMERO UNITÀ D'USO	A <input checked="" type="checkbox"/> Residenziale (H 1)	D <input type="checkbox"/> Turistico (K 0)	G <input type="checkbox"/> Deposito (N 0)	
	B <input type="checkbox"/> Commercio (I 0)	E <input type="checkbox"/> Produzione (L 0)		
	C <input type="checkbox"/> Serv. pubbl. (J 0)	F <input type="checkbox"/> Uffici (M 0)		
50 EPOCA DI COSTRUZIONE E RISTRUTTURAZIONE	<input type="checkbox"/> ≤1919	<input type="checkbox"/> 19-45	<input type="checkbox"/> 46-61	<input type="checkbox"/> 62-71
	<input type="checkbox"/> 72-81	<input type="checkbox"/> 82-91	<input type="checkbox"/> 92-01	<input checked="" type="checkbox"/> ≥2002
51 UTILIZZAZIONE	<input type="radio"/> >65% <input type="radio"/> 30-65% <input type="radio"/> <30% <input checked="" type="radio"/> Non utilizzato <input type="radio"/> In costruzione <input type="radio"/> Non finito <input type="radio"/> Abbandonato			
52 OCCUPANTI	0			

Mappa



Sezione 1 - IDENTIFICATIVI

Data compilazione	04 / 09 / 2017	Codice ISTAT	
1 Regione	VENETO		05
2 Provincia	Treviso		026
3 Comune	Zero Branco		095
4 Località abitata	Zero Branco		10005
5 Sezione censuaria			1
6 Identificativo Aggregato Strutturale	0000018014	00	
7 Identificativo Unità Strutturale	001		
8 Identificativo Area di Emergenza	0000000001		
9 Identificativi infrastrutture di Accessibilità/Connessione	a	b	
	c	d	
10 Indirizzo	Via G. Verga	11 Civico	
12 Mappa in allegato (vedi retro)			

Sezione 2 - CARATTERISTICHE GENERALI

POSIZIONE NELL'AGGREGATO	13 Isolata <input type="radio"/> Sì <input checked="" type="radio"/> No	14 <input checked="" type="radio"/> Interna <input type="radio"/> D'estremità <input type="radio"/> D'angolo
15 FRONTE INTERFERENTE SU INFRASTRUTTURA ACCESSIBILITÀ/CONNESSIONE (H>L) O AREA DI EMERGENZA (H>d)	<input checked="" type="radio"/> Sì <input type="radio"/> No	
16 UNITÀ STRUTTURALE SPECIALISTICA	<input checked="" type="radio"/> Sì <input type="radio"/> No	17 <input type="radio"/> Chiesa <input type="radio"/> Teatro <input type="radio"/> Torre/campanile/ciminiera <input checked="" type="radio"/> Altro
18 NUMERO PIANI TOTALI (INCLUSI INTERRATI)	1	19 PIANI INTERRATI <input checked="" type="radio"/> 0 <input type="radio"/> 1 <input type="radio"/> 2 <input type="radio"/> ≥3
20 ALTEZZA MEDIA DI PIANO (m)	<input type="radio"/> ≤2,50 <input type="radio"/> 2,50-3-50 <input type="radio"/> 3,50-5,00 <input checked="" type="radio"/> ≥5,00	21 ALTEZZA ALL'IMPOSTA DELLA COPERTURA
22 VOLUME UNICO SU AC	<input type="radio"/> Sì <input checked="" type="radio"/> No	23 SUPERFICIE MEDIA DI PIANO (mq)
24 STRUTTURA PORTANTE VERTICALE	<input checked="" type="radio"/> C.a. <input type="radio"/> Acciaio <input type="radio"/> Acciaio-c.l.s. <input type="radio"/> Muratura <input type="radio"/> Mista (muratura/c.a.) <input type="radio"/> Legno <input type="radio"/> Non identificata	10
25 TIPO MURATURA	<input type="radio"/> Buona <input type="radio"/> Cattiva <input type="radio"/> Non identificata	26 CORDOLI O CATENE <input type="radio"/> Sì <input checked="" type="radio"/> No
27 PILASTRI ISOLATI	<input type="radio"/> Sì <input checked="" type="radio"/> No	28 PIANO PILOTIS <input type="radio"/> Sì <input checked="" type="radio"/> No
29 SOPRAELEVAZIONI	<input type="radio"/> Sì <input checked="" type="radio"/> No	31 STATO MANUTENTIVO <input type="radio"/> Carente <input type="radio"/> Sufficiente <input checked="" type="radio"/> Buono
30 DANNO STRUTTURALE	<input type="radio"/> Gravissimo <input type="radio"/> Medio - grave <input type="radio"/> Leggero <input checked="" type="radio"/> Assente	32 PROPRIETÀ <input checked="" type="checkbox"/> Pubblica <input type="checkbox"/> Privata
33 MORFOLOGIA	<input checked="" type="radio"/> Pianeggiante <input type="radio"/> Su leggero pendio (15°÷30°) <input type="radio"/> Su forte pendio (>30°)	34 UBICAZIONE <input type="checkbox"/> Sotto versante incombente o forte pendio <input type="checkbox"/> Sopra versante incombente o cresta
35 MICROZONAZIONE SISMICA	37 Zona MS (condizione peggiore) <input type="radio"/> Stabile <input type="radio"/> Stabile con amplificazioni <input checked="" type="radio"/> Instabile	38 Tipo instabilità <input type="checkbox"/> Frana <input checked="" type="checkbox"/> Liquefazione <input type="checkbox"/> Faglia attiva e capace <input type="checkbox"/> Cedimenti differenziali <input type="checkbox"/> Cavità sotterranee
39 GEOLOGIA / IDROGEOLOGIA	43 Localizzazione frana <input type="checkbox"/> Interferente con l'unità strutturale <input type="checkbox"/> A monte <input type="checkbox"/> A valle	44 Rischio PAI <input type="radio"/> R1 <input type="radio"/> R2 <input type="radio"/> R3 <input type="radio"/> R4 <input type="radio"/> Area alluvionabile <input type="radio"/> Sì <input checked="" type="radio"/> No

Sezione 3 - CARATTERISTICHE SPECIFICHE

48 DESTINAZIONE D'USO (USO ATTUALE)	S67			
49 TIPO E NUMERO UNITÀ D'USO	A Residenziale (H 0)	D Turistico (K 0)	G Deposito (N 0)	
	B Commercio (I 0)	E Produzione (L 0)		
	C <input checked="" type="checkbox"/> Serv. pubbl. (J 1)	F Uffici (M 0)		
50 EPOCA DI COSTRUZIONE E RISTRUTTURAZIONE	≤1919	19-45	46-61	62-71
			72-81	<input checked="" type="checkbox"/> 82-91
				92-01
				≥2002
51 UTILIZZAZIONE	<input type="radio"/> >65% <input checked="" type="radio"/> 30-65% <input type="radio"/> <30% <input type="radio"/> Non utilizzato <input type="radio"/> In costruzione <input type="radio"/> Non finito <input type="radio"/> Abbandonato			
52 OCCUPANTI	20			

Mappa



Sezione 1 - IDENTIFICATIVI

Data compilazione	04 / 09 / 2017	Codice ISTAT	
1 Regione	VENETO		05
2 Provincia	Treviso		026
3 Comune	Zero Branco		095
4 Località abitata	Zero Branco		10005
5 Sezione censuaria			1
6 Identificativo Aggregato Strutturale	0000018014	00	
7 Identificativo Unità Strutturale	002		
8 Identificativo Area di Emergenza			
9 Identificativi infrastrutture di Accessibilità/Connessione	a	b	
	c	d	
10 Indirizzo	Via G. Verga	11 Civico	
12 Mappa in allegato (vedi retro)			

Sezione 2 - CARATTERISTICHE GENERALI

POSIZIONE NELL'AGGREGATO	13 Isolata <input type="radio"/> Sì <input checked="" type="radio"/> No	14 <input type="radio"/> Interna <input checked="" type="radio"/> D'estremità <input type="radio"/> D'angolo
15 FRONTE INTERFERENTE SU INFRASTRUTTURA ACCESSIBILITÀ/CONNESSIONE (H>L) O AREA DI EMERGENZA (H>d)	<input type="radio"/> Sì <input checked="" type="radio"/> No	
16 UNITÀ STRUTTURALE SPECIALISTICA	<input type="radio"/> Sì <input checked="" type="radio"/> No	17 <input type="radio"/> Chiesa <input type="radio"/> Teatro <input type="radio"/> Torre/campanile/ciminiera <input type="radio"/> Altro
18 NUMERO PIANI TOTALI (INCLUSI INTERRATI)	1	19 PIANI INTERRATI <input checked="" type="radio"/> 0 <input type="radio"/> 1 <input type="radio"/> 2 <input type="radio"/> ≥3
20 ALTEZZA MEDIA DI PIANO (m)	<input type="radio"/> ≤2,50 <input type="radio"/> 2,50-3-50 <input checked="" type="radio"/> 3,50-5,00 <input type="radio"/> ≥5,00	21 ALTEZZA ALL'IMPOSTA DELLA COPERTURA
22 VOLUME UNICO SU AC	<input type="radio"/> Sì <input checked="" type="radio"/> No	23 SUPERFICIE MEDIA DI PIANO (mq)
24 STRUTTURA PORTANTE VERTICALE	<input type="radio"/> C.a. <input type="radio"/> Acciaio <input type="radio"/> Acciaio-c.l.s. <input type="radio"/> Muratura <input checked="" type="radio"/> Mista (muratura/c.a.) <input type="radio"/> Legno <input type="radio"/> Non identificata	5
25 TIPO MURATURA	<input checked="" type="radio"/> Buona <input type="radio"/> Cattiva <input type="radio"/> Non identificata	26 CORDOLI O CATENE <input type="radio"/> Sì <input checked="" type="radio"/> No
27 PILASTRI ISOLATI	<input type="radio"/> Sì <input checked="" type="radio"/> No	28 PIANO PILOTIS <input type="radio"/> Sì <input checked="" type="radio"/> No
29 SOPRAELEVAZIONI	<input type="radio"/> Sì <input checked="" type="radio"/> No	31 STATO MANUTENTIVO <input type="radio"/> Carente <input type="radio"/> Sufficiente <input checked="" type="radio"/> Buono
30 DANNO STRUTTURALE	<input type="radio"/> Gravissimo <input type="radio"/> Medio - grave <input type="radio"/> Leggero <input checked="" type="radio"/> Assente	32 PROPRIETÀ <input checked="" type="checkbox"/> Pubblica <input type="checkbox"/> Privata
33 MORFOLOGIA	<input checked="" type="radio"/> Pianeggiante <input type="radio"/> Su leggero pendio (15°÷30°) <input type="radio"/> Su forte pendio (>30°)	34 UBICAZIONE
35 <input type="checkbox"/> Sotto versante incombente o forte pendio	36 <input type="checkbox"/> Sopra versante incombente o cresta	
37 MICROZONAZIONE SISMICA	37 Zona MS (condizione peggiore) <input type="radio"/> Stabile <input type="radio"/> Stabile con amplificazioni <input checked="" type="radio"/> Instabile	
38 Tipo instabilità	38 <input type="checkbox"/> Frana <input checked="" type="checkbox"/> Liquefazione <input type="checkbox"/> Faglia attiva e capace	41 <input type="checkbox"/> Cedimenti differenziali <input type="checkbox"/> Cavità sotterranee
39 Localizzazione frana	43 <input type="checkbox"/> Interferente con l'unità strutturale	44 <input type="checkbox"/> A monte <input type="checkbox"/> A valle
40 GEOLOGIA / IDROGEOLOGIA	Rischio PAI <input type="radio"/> R1 <input type="radio"/> R2 <input type="radio"/> R3 <input type="radio"/> R4	47 Area alluvionabile <input type="radio"/> Sì <input checked="" type="radio"/> No

Sezione 3 - CARATTERISTICHE SPECIFICHE

48 DESTINAZIONE D'USO (USO ATTUALE)	S67			
49 TIPO E NUMERO UNITÀ D'USO	A Residenziale (H 0)	D Turistico (K 0)	G Deposito (N 0)	
	B Commercio (I 0)	E Produzione (L 0)		
	C <input checked="" type="checkbox"/> Serv. pubbl. (J 1)	F Uffici (M 0)		
50 EPOCA DI COSTRUZIONE E RISTRUTTURAZIONE	≤1919	19-45	46-61	62-71
			72-81	<input checked="" type="checkbox"/> 82-91
				92-01
				≥2002
51 UTILIZZAZIONE	<input type="radio"/> >65% <input type="radio"/> 30-65% <input checked="" type="radio"/> <30% <input type="radio"/> Non utilizzato <input type="radio"/> In costruzione <input type="radio"/> Non finito <input type="radio"/> Abbandonato			
52 OCCUPANTI	20			

Mappa



Sezione 1 - IDENTIFICATIVI

Data compilazione	04 / 09 / 2017	Codice ISTAT	
1 Regione	VENETO		05
2 Provincia	Treviso		026
3 Comune	Zero Branco		095
4 Località abitata	Zero Branco		10005
5 Sezione censuaria			1
6 Identificativo Aggregato Strutturale	0000018014	00	
7 Identificativo Unità Strutturale	003		
8 Identificativo Area di Emergenza			
9 Identificativi infrastrutture di Accessibilità/Connessione	a	b	
	c	d	
10 Indirizzo	Via G. Verga	11 Civico	
12 Mappa in allegato (vedi retro)			

Sezione 2 - CARATTERISTICHE GENERALI

POSIZIONE NELL'AGGREGATO	13 Isolata <input type="radio"/> Sì <input checked="" type="radio"/> No	14 <input checked="" type="radio"/> Interna <input type="radio"/> D'estremità <input type="radio"/> D'angolo
15 FRONTE INTERFERENTE SU INFRASTRUTTURA ACCESSIBILITÀ/CONNESSIONE (H>L) O AREA DI EMERGENZA (H>d)	<input type="radio"/> Sì <input checked="" type="radio"/> No	
16 UNITÀ STRUTTURALE SPECIALISTICA	<input type="radio"/> Sì <input checked="" type="radio"/> No	17 <input type="radio"/> Chiesa <input type="radio"/> Teatro <input type="radio"/> Torre/campanile/ciminiera <input type="radio"/> Altro
18 NUMERO PIANI TOTALI (INCLUSI INTERRATI)	1	19 PIANI INTERRATI <input checked="" type="radio"/> 0 <input type="radio"/> 1 <input type="radio"/> 2 <input type="radio"/> ≥3
20 ALTEZZA MEDIA DI PIANO (m)	<input type="radio"/> ≤2,50 <input type="radio"/> 2,50-3-50 <input checked="" type="radio"/> 3,50-5,00 <input type="radio"/> ≥5,00	21 ALTEZZA ALL'IMPOSTA DELLA COPERTURA
22 VOLUME UNICO SU AC	<input type="radio"/> Sì <input checked="" type="radio"/> No	23 SUPERFICIE MEDIA DI PIANO (mq)
24 STRUTTURA PORTANTE VERTICALE	<input type="radio"/> C.a. <input type="radio"/> Acciaio <input type="radio"/> Acciaio-c.l.s. <input type="radio"/> Muratura <input checked="" type="radio"/> Mista (muratura/c.a.) <input type="radio"/> Legno <input type="radio"/> Non identificata	5
25 TIPO MURATURA	<input checked="" type="radio"/> Buona <input type="radio"/> Cattiva <input type="radio"/> Non identificata	26 CORDOLI O CATENE
27 PILASTRI ISOLATI	<input type="radio"/> Sì <input checked="" type="radio"/> No	<input type="radio"/> Sì <input checked="" type="radio"/> No
28 PIANO PILOTIS	<input type="radio"/> Sì <input checked="" type="radio"/> No	29 SOPRAELEVAZIONI
29 SOPRAELEVAZIONI	<input type="radio"/> Sì <input checked="" type="radio"/> No	30 DANNO STRUTTURALE
30 DANNO STRUTTURALE	<input type="radio"/> Gravissimo <input type="radio"/> Medio - grave <input type="radio"/> Leggero <input checked="" type="radio"/> Assente	31 STATO MANUTENTIVO
31 STATO MANUTENTIVO	<input type="radio"/> Carente <input type="radio"/> Sufficiente <input checked="" type="radio"/> Buono	32 PROPRIETÀ
32 PROPRIETÀ	<input type="radio"/> Pubblica <input checked="" type="radio"/> Privata	33
33	<input type="radio"/> Pubblica <input checked="" type="radio"/> Privata	34 MORFOLOGIA
34 MORFOLOGIA	<input checked="" type="radio"/> Pianeggiante <input type="radio"/> Su leggero pendio (15°÷30°) <input type="radio"/> Su forte pendio (>30°)	35 UBICAZIONE
35 UBICAZIONE	<input type="radio"/> Sotto versante incombente o forte pendio <input checked="" type="radio"/> Sopra versante incombente o cresta	36
36	<input type="radio"/> Sotto versante incombente o forte pendio <input checked="" type="radio"/> Sopra versante incombente o cresta	MICROZONAZIONE SISMICA
MICROZONAZIONE SISMICA	37 Zona MS (condizione peggiore) <input type="radio"/> Stabile <input type="radio"/> Stabile con amplificazioni <input checked="" type="radio"/> Instabile	Tipo instabilità
Tipo instabilità	38 <input type="radio"/> Frana <input checked="" type="radio"/> Liquefazione <input type="radio"/> Faglia attiva e capace	41 Cedimenti differenziali
41 Cedimenti differenziali	42 <input type="radio"/> Cedimenti differenziali <input checked="" type="radio"/> Cavità sotterranee	GEOLOGIA / IDROGEOLOGIA
42 <input type="radio"/> Cedimenti differenziali <input checked="" type="radio"/> Cavità sotterranee	43 Localizzazione frana <input type="radio"/> Interferente con l'unità strutturale <input type="radio"/> A monte <input type="radio"/> A valle	44
44	45 <input type="radio"/> A monte <input type="radio"/> A valle	47
45	46 Rischio PAI <input type="radio"/> R1 <input type="radio"/> R2 <input type="radio"/> R3 <input type="radio"/> R4	47 Area alluvionabile
46 Rischio PAI	<input type="radio"/> R1 <input type="radio"/> R2 <input type="radio"/> R3 <input type="radio"/> R4	<input type="radio"/> Sì <input checked="" type="radio"/> No
47 Area alluvionabile	<input type="radio"/> Sì <input checked="" type="radio"/> No	

Sezione 3 - CARATTERISTICHE SPECIFICHE

48 DESTINAZIONE D'USO (USO ATTUALE)	S67			
49 TIPO E NUMERO UNITÀ D'USO	A Residenziale (H 0)	D Turistico (K 0)	G Deposito (N 0)	
	B Commercio (I 0)	E Produzione (L 0)		
	C <input checked="" type="radio"/> Serv. pubbl. (J 1)	F Uffici (M 0)		
50 EPOCA DI COSTRUZIONE E RISTRUTTURAZIONE	<input type="radio"/> ≤1919 <input type="radio"/> 19-45 <input type="radio"/> 46-61 <input type="radio"/> 62-71 <input checked="" type="radio"/> 72-81 <input type="radio"/> 82-91 <input type="radio"/> 92-01 <input type="radio"/> ≥2002			
51 UTILIZZAZIONE	<input type="radio"/> >65% <input checked="" type="radio"/> 30-65% <input type="radio"/> <30% <input type="radio"/> Non utilizzato <input type="radio"/> In costruzione <input type="radio"/> Non finito <input type="radio"/> Abbandonato			
52 OCCUPANTI	3			

Mappa



Sezione 1 - IDENTIFICATIVI

Data compilazione	04 / 09 / 2017	Codice ISTAT	
1 Regione	VENETO		05
2 Provincia	Treviso		026
3 Comune	Zero Branco		095
4 Località abitata	Zero Branco		10005
5 Sezione censuaria			5
6 Identificativo Aggregato Strutturale	0000105153	00	
7 Identificativo Unità Strutturale	999		
8 Identificativo Area di Emergenza			
9 Identificativi infrastrutture di Accessibilità/Connessione	a 0000000007	b	
	c	d	
10 Indirizzo	Via G. B. Guidini	11 Civico	
12 Mappa in allegato (vedi retro)			

Sezione 2 - CARATTERISTICHE GENERALI

POSIZIONE NELL'AGGREGATO	13 Isolata <input type="radio"/> Sì <input type="radio"/> No	14 <input type="radio"/> Interna <input type="radio"/> D'estremità <input type="radio"/> D'angolo
15 FRONTE INTERFERENTE SU INFRASTRUTTURA ACCESSIBILITÀ/CONNESSIONE (H>L) O AREA DI EMERGENZA (H>d)	<input type="radio"/> Sì <input type="radio"/> No	
16 UNITÀ STRUTTURALE SPECIALISTICA	<input type="radio"/> Sì <input checked="" type="radio"/> No	17 <input type="radio"/> Chiesa <input type="radio"/> Teatro <input type="radio"/> Torre/campanile/ciminiera <input type="radio"/> Altro
18 NUMERO PIANI TOTALI (INCLUSI INTERRATI)	1	19 PIANI INTERRATI <input checked="" type="radio"/> 0 <input type="radio"/> 1 <input type="radio"/> 2 <input type="radio"/> ≥3
20 ALTEZZA MEDIA DI PIANO (m)	<input type="radio"/> ≤2,50 <input type="radio"/> 2,50-3-50 <input type="radio"/> 3,50-5,00 <input checked="" type="radio"/> ≥5,00	21 ALTEZZA ALL'IMPOSTA DELLA COPERTURA
22 VOLUME UNICO SU AC	<input checked="" type="radio"/> Sì <input type="radio"/> No	23 SUPERFICIE MEDIA DI PIANO (mq)
24 STRUTTURA PORTANTE VERTICALE	<input type="radio"/> C.a. <input type="radio"/> Acciaio <input type="radio"/> Acciaio-c.l.s. <input type="radio"/> Muratura <input type="radio"/> Mista (muratura/c.a.) <input type="radio"/> Legno <input checked="" type="radio"/> Non identificata	7
25 TIPO MURATURA	<input type="radio"/> Buona <input type="radio"/> Cattiva <input type="radio"/> Non identificata	26 CORDOLI O CATENE <input type="radio"/> Sì <input checked="" type="radio"/> No
27 PILASTRI ISOLATI	<input type="radio"/> Sì <input checked="" type="radio"/> No	28 PIANO PILOTIS <input type="radio"/> Sì <input checked="" type="radio"/> No
29 SOPRAELEVAZIONI	<input type="radio"/> Sì <input type="radio"/> No	31 STATO MANUTENTIVO <input type="radio"/> Carente <input type="radio"/> Sufficiente <input checked="" type="radio"/> Buono
30 DANNO STRUTTURALE	<input type="radio"/> Gravissimo <input type="radio"/> Medio - grave <input type="radio"/> Leggero <input checked="" type="radio"/> Assente	32 PROPRIETÀ <input type="radio"/> Pubblica <input checked="" type="radio"/> Privata
33 MORFOLOGIA	<input checked="" type="radio"/> Pianeggiante <input type="radio"/> Su leggero pendio (15°÷30°) <input type="radio"/> Su forte pendio (>30°)	34 UBICAZIONE <input type="radio"/> Sotto versante incombente o forte pendio <input type="radio"/> Sopra versante incombente o cresta
35 MICROZONAZIONE SISMICA	37 Zona MS (condizione peggiore) <input type="radio"/> Stabile <input type="radio"/> Stabile con amplificazioni <input checked="" type="radio"/> Instabile	38 Tipo instabilità <input type="radio"/> Frana <input checked="" type="radio"/> Liquefazione <input type="radio"/> Faglia attiva e capace <input type="radio"/> Cedimenti differenziali <input type="radio"/> Cavità sotterranee
39 GEOLOGIA / IDROGEOLOGIA	43 Localizzazione frana <input type="radio"/> Interferente con l'unità strutturale <input type="radio"/> A monte <input type="radio"/> A valle	44 Rischio PAI <input type="radio"/> R1 <input type="radio"/> R2 <input type="radio"/> R3 <input type="radio"/> R4 <input checked="" type="radio"/> Area alluvionabile <input type="radio"/> Sì <input type="radio"/> No

Sezione 3 - CARATTERISTICHE SPECIFICHE

48 DESTINAZIONE D'USO (USO ATTUALE)	S73			
49 TIPO E NUMERO UNITÀ D'USO	A Residenziale (H 0)	D Turistico (K 0)	G Deposito (N 0)	
	B Commercio (I 0)	E Produzione (L 0)		
	C <input checked="" type="checkbox"/> Serv. pubbl. (J 1)	F Uffici (M 0)		
50 EPOCA DI COSTRUZIONE E RISTRUTTURAZIONE	<input type="checkbox"/> ≤1919 <input type="checkbox"/> 19-45 <input checked="" type="checkbox"/> 46-61 <input type="checkbox"/> 62-71 <input type="checkbox"/> 72-81 <input type="checkbox"/> 82-91 <input type="checkbox"/> 92-01 <input type="checkbox"/> ≥2002			
51 UTILIZZAZIONE	<input type="radio"/> >65% <input type="radio"/> 30-65% <input checked="" type="radio"/> <30% <input type="radio"/> Non utilizzato <input type="radio"/> In costruzione <input type="radio"/> Non finito <input type="radio"/> Abbandonato			
52 OCCUPANTI	0			

Mappa

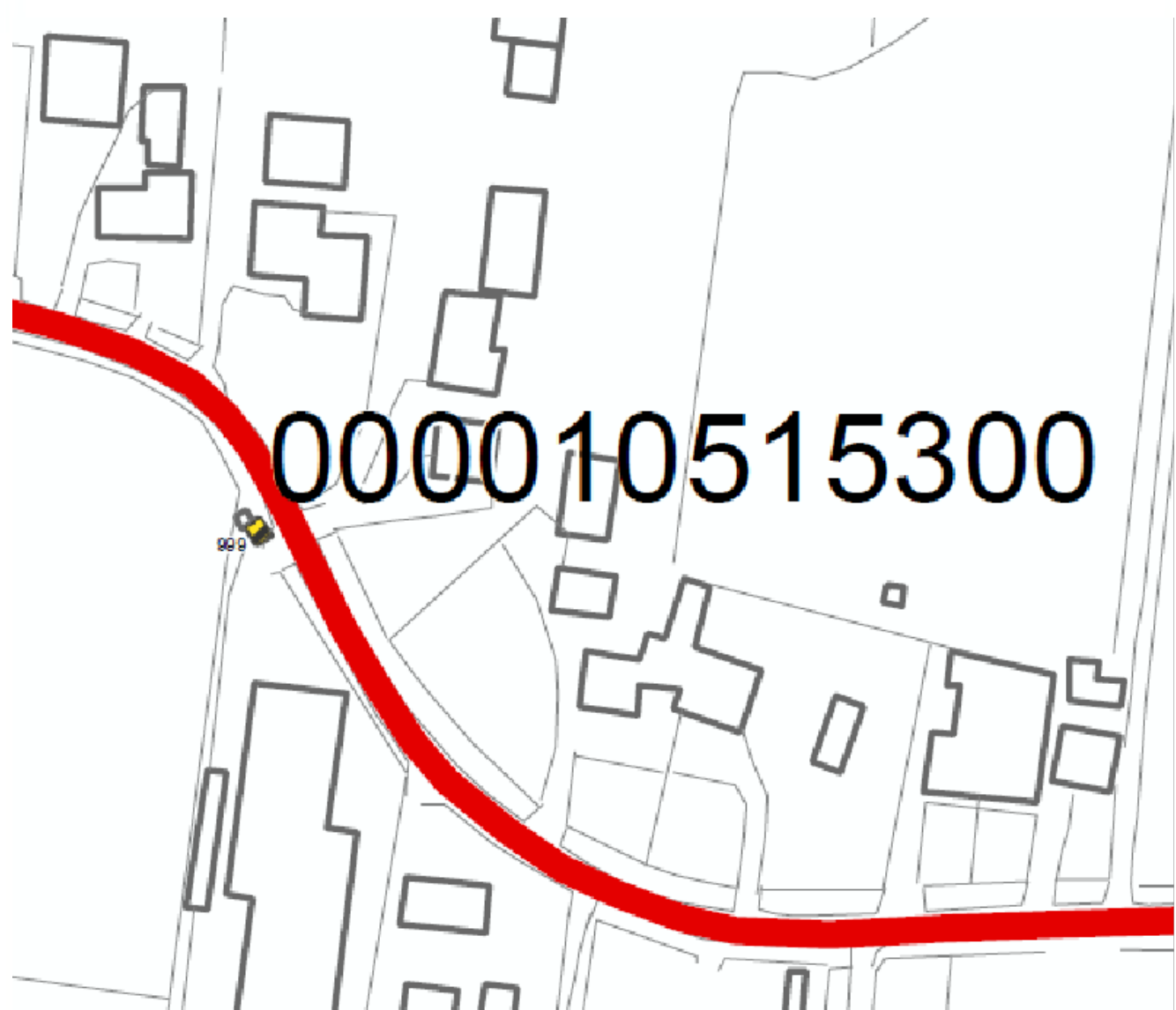

000010515300